



MINISTERIO DE ECONOMIA

PRESTACIONES DE BIENES Y SERVICIOS DEL ESTADO PROVINCIAL A SUS CIUDADANOS

Año 2013

Tomo I

**SECRETARIA DE PLANIFICACION Y POLITICA ECONOMICA
DIRECCION PROVINCIAL DE PROGRAMACION Y ESTADISTICA HACENDAL
DIRECCION GENERAL DE PROGRAMACION Y ESTADISTICA HACENDAL**

GOBERNADOR DE LA PROVINCIA

Dr. Antonio Bonfatti

MINISTRO DE ECONOMIA

C.P.N: Angel José Sciara

**SECRETARIO DE PLANIFICACION Y POLITICA
ECONOMICA**

C.P.N. Pablo Olivares

**DIRECTOR PROVINCIAL DE PROGRAMACION Y
ESTADISTICA HACENDAL**

C.P.N. José Luis Braidot

RECOPIACION Y ANALISIS

*TRABAJO REALIZADO
EN LA
DIRECCION GENERAL
DE
PROGRAMACION Y ESTADISTICA HACENDAL*

INDICE

INFORME	1-7
SISTEMA PREVISIONAL PROVINCIAL	
CAJA DE JUBILACIONES Y PENSIONES DE LA PROVINCIA	
Informe sobre la Caja de Jubilaciones y Pensiones de la Provincia a diciembre de 2013	10-12
Sistema Previsional – Legislación	13-29
Evolución de los Recursos - Período 1973 – 2013 - En moneda corriente	30 – 33
Evolución de los Recursos - Período 1973 – 2013 - En miles de pesos de diciembre de 2013	34 - 37
Evolución de los Recursos - Financiado por Beneficiarios y por el Estado – Período 1973-2018 – Gráfico	38
Evolución de los Recursos - Período 1973 - 2013 – Gráfico	39
Evolución relativa de los Recursos. Período 1973 – 2013	40 – 43
Evolución relativa de los Recursos. Período 1973 - 2013 – Gráfico	44
Evolución de los Recursos – Composición Vertical. Período 1973 – 2013	45 – 48
Evolución de la cantidad de jubilados de la Provincia. Período 1980 – 2013	49 – 51
Índice de variación relativa de la cantidad de jubilados de la Provincia – Período 1980-2013	52 – 54
Evolución de la cantidad de pensionados de la Provincia - Período 1980 – 2013	55 – 57
Índice de variación relativa de la cantidad de pensionados de la Provincia – Período 1980 – 2013	58 – 60
Evolución de la cantidad de jubilados y pensionados de la Provincia - Período 1980 – 2013	61 – 63
Cantidad de jubilados y pensionados - Período 1980 – 2014 – Gráfico	64
Índice de variación relativa de la cantidad de jubilados y pensionados de la Provincia - Período 1980 – 2013	65 – 67
Evolución relativa de la cantidad de jubilados y pensionados de la Provincia - Período 1980 - 2013 – Gráfico	68
Composición relativa de la cantidad de jubilados y pensionados por sector – Período 1980 – 2013	69 – 71
Cantidad de beneficiarios - Período 1980 – 2013	72 – 74
Cantidad de agentes ocupados por sectores aportantes - Período 1980 – 2013	75 – 77
Relación entre la cantidad de agentes ocupados por sectores aportantes y beneficiarios	78 – 80
Relación activo-pasivo por sectores – Administración Central - Período 1980 - 2013 – Gráfico	81
Relación activo-pasivo en los Poderes Legislativo y Judicial. - Período 1980 – 2013 – Gráfico	82
Relación activo-pasivo en la Empresa Provincial de la Energía y Dirección Provincial de Vialidad - Período 1980 – 2013 - Gráfico	83
Evolución de la jubilación mensual promedio abonada por sector - En moneda corrientes y constante – Período 1980 – 2013	84 – 89
Evolución de la jubilación mensual promedio del sistema – Gráfico	90
Variación relativa de la jubilación mensual promedio abonada por sector – Período 1980 – 2013	91 – 93
Evolución de la pensión mensual promedio abonada por sector - En moneda corrientes y constante – Período 1980 – 2013	94 – 99
Evolución de la pensión mensual promedio del sistema – Gráfico	100
Variación relativa de la pensión mensual promedio abonada por sector – Período 1980 – 2013	101 – 103
Comparación relativa de la jubilación mensual promedio abonada en el sistema con las jubilaciones mensuales promedio de los distintos sectores – Período 1980 –2013	104 – 106
Comparación relativa de la pensión mensual promedio abonada en el sistema con las pensiones mensuales promedio de los distintos sectores – Período 1980 –2013	107 – 109
Tasa de Sustitución correspondiente a diversos sectores del Régimen Previsional Provincial – Período 2000 – 2013	110 – 114

Relación entre la jubilación y el salario promedio del sistema - Período 2000 – 2013 – Gráfico	115
Relación entre la población y la cantidad de jubilados y pensionados de la Provincia	116
Incremento en la cantidad de habitantes, jubilados y pensionados – Período 1990 – 2013 – Gráfico	117

OBRA SOCIAL

Total de afiliados titulares y beneficiarios por situación de revista del titular –Período 1981 – 2013	119 – 121
Evolución Relativa de total de afiliados titulares y beneficiarios por la situación de revista del titular – Período 1981 – 2013	122– 124
Total de afiliados en el período 1981 - 2013 – Gráfico	125
Titulares por tramo de edad – Período 1981 – 2013	126 – 128
Titulares por tramo de edad - Participación porcentual por tramo	129 – 131
Beneficiarios por tramo de edad – Período 1981 – 2013	132 – 134
Beneficiarios por tramo de edad – Participación Porcentual - Período 1981 – 2013	135 – 137
Total de afiliados por edad y sexo – Período 1981 – 2013	138 – 144
Total de afiliados por edad y sexo – Participación porcentual – Período 1981 – 2013	145 – 151
Voluntarios por parentesco y sexo – Período 1981 – 2013	152 – 158
Opcionales por parentesco y sexo – Período 2003 – 2013	159 – 161
Cantidad e importes abonados por tipo de atención brindada (1999 – 2013)	162
Evolución Relativa de la cantidad e importes abonados por tipo de atención brindada – Período 1999 – 2013	163
Evolución Relativa de la cantidad e importes abonados por tipo de atención brindada – Período 1999 – 2013 – Gráfico	164

EDUCACIÓN

Gasto educativo provincial por nivel educativo - Período 1991 – 2013	166
Gasto educativo provincial por nivel educativo – Composición horizontal	167
Gasto educativo provincial por nivel educativo – Evolución 1991=100	168
Gasto educativo provincial por objeto del gasto - Período 1991 – 2013	169
Gasto educativo provincial por objeto del gasto - Composición horizontal	170
Gasto educativo provincial por objeto del gasto – Evolución 1991=100	171
Indicadores del Gasto Educativo – Período 1991 – 2013	172
Cantidad de alumnos por tipo de educación, nivel y región – Sector Oficial- Período 1998	173
Cantidad de alumnos por tipo de educación, nivel y región - Sector Oficial- Período 1999	174
Cantidad de alumnos por tipo de educación, nivel y región - Sector Oficial- Período 2000	175
Cantidad de alumnos por tipo de educación, nivel y región - Sector Oficial- Período 2001	176
Cantidad de alumnos por tipo de educación, nivel y región – Años 2002/2003 sin información	177
Cantidad de alumnos por tipo de educación, nivel y región - Sector Oficial- Período 2004	178
Cantidad de alumnos por tipo de educación, nivel y región - Sector Oficial- Período 2005	179
Cantidad de alumnos por tipo de educación, nivel y región - Sector Oficial- Período 2006	180
Cantidad de alumnos por tipo de educación, nivel y región - Sector Oficial- Período 2007	181
Cantidad de alumnos por tipo de educación, nivel y región - Sector Oficial- Período 2008	182
Cantidad de alumnos por tipo de educación, nivel y región - Sector Oficial- Período 2009	183
Cantidad de alumnos por tipo de educación, nivel y región - Sector Oficial- Período 2010	184
Cantidad de alumnos por tipo de educación, nivel y región - Sector Oficial- Período 2011	185
Cantidad de alumnos por tipo de educación, nivel y región - Sector Oficial- Período 2012	186
Cantidad de alumnos por tipo de educación, nivel y región - Sector Oficial- Período 2013	187
Evolución de la matrícula por región – Período 2008 – 2013 – Gráfico	188
Evolución de la relación alumno-docente por nivel y por régimen, nivel pre-primario inicial oficial y privado - Período 1984 – 2013	189 – 191
Evolución de la relación alumno-docente por nivel y por régimen, nivel pre-primario inicial oficial y privado - Período 1984 - 2013 – Gráfico	192
Evolución de la relación alumno-docente por nivel y por régimen, nivel primaria - educación general básica oficial y privado - Período 1984 – 2013	193 – 195

Evolución de la relación alumno-docente por nivel y por régimen, nivel primaria - educación general básica oficial y privado - Período 1984 – 2013 - Gráfico	196
Evolución de la relación alumno-docente por nivel y por régimen, nivel media polimodal oficial y privado - Período 1984 – 2013	197 – 199
Evolución de la relación alumno-docente por nivel y por régimen, nivel media polimodal oficial y privado - Período 1984 – 2013 – Gráfico	200
Evolución de la relación alumno-docente por nivel y por régimen, nivel superior oficial y privado – Período 1984 – 2013	201 – 203
Evolución de la relación alumno-docente por nivel y por régimen, nivel superior oficial y privado – Período 1984 – 2013 – Gráfico	204
Evolución de la relación alumno-docente por nivel y por régimen, nivel parasistemática o no formal oficial y privado - Período 1984 – 2013	205 – 207
Evolución de la relación alumno-docente por nivel y por régimen, nivel parasistemática o no formal oficial y privado - Período 1984 – 2013 – Gráfico	208
Evolución de la relación alumno-docente por nivel y por régimen, totales oficial y privado - Período 1984 – 2013	209 – 211
Evolución de la relación alumno-docente por nivel y por régimen, totales oficial y privado - Período 1984 – 2013 – Gráfico	212
Alumnos por ciclo de jardines de infantes y secciones de preescolares oficial y privado Período 1998	213
Participación por departamento en el total provincial - ciclo de jardines de infantes y secciones de preescolares - Período 1998	214
Alumnos por ciclo de jardines de infantes y secciones de preescolares oficial y privado Período 1999	215
Participación por departamento en el total provincial - ciclo de jardines de infantes y secciones de preescolares - Período 1999	216
Alumnos por ciclo de jardines de infantes y secciones de preescolares oficial y privado Período 2000	217
Participación por departamento en el total provincial - ciclo de jardines de infantes y secciones de preescolares - Período 2000	218
Alumnos por ciclo de jardines de infantes y secciones de preescolares oficial y privado Período 2001	219
Participación por departamento en el total provincial - ciclo de jardines de infantes y secciones de preescolares - Período 2001	220
Alumnos por ciclo de jardines de infantes y secciones de preescolares oficial y privado Período 2002	221
Participación por departamento en el total provincial - ciclo de jardines de infantes y secciones de preescolares - Período 2002	222
Alumnos por ciclo de jardines de infantes y secciones de preescolares oficial y privado Período 2003	223
Participación por departamento en el total provincial - ciclo de jardines de infantes y secciones de preescolares - Período 2003	224
Alumnos por ciclo de jardines de infantes y secciones de preescolares oficial y privado Período 2004	225
Participación por departamento en el total provincial - ciclo de jardines de infantes y secciones de preescolares - Período 2004	226
Alumnos por ciclo de jardines de infantes y secciones de preescolares oficial y privado Período 2005	227
Participación por departamento en el total provincial - ciclo de jardines de infantes y secciones de preescolares - Período 2005	228
Alumnos por ciclo de jardines de infantes y secciones de preescolares oficial y privado Período 2006	229
Participación por departamento en el total provincial - ciclo de jardines de infantes y secciones de preescolares - Período 2006	230
Alumnos por ciclo de jardines de infantes y secciones de preescolares oficial y privado Período 2007	231
Participación por departamento en el total provincial - ciclo de jardines de infantes y secciones de preescolares - Período 2007	232
Alumnos por ciclo de jardín de infantes y secciones de preescolares - nivel inicial oficial y privado Período 2008	233

Participación por departamento en el total provincial - ciclo de jardines de infantes y secciones de preescolares - Período 2008	234
Alumnos por ciclo de jardín de infantes y secciones de preescolares - nivel inicial oficial y privado Período 2009	235
Participación por departamento en el total provincial - ciclo de jardines de infantes y secciones de preescolares - Período 2009	236
Alumnos por ciclo de jardín de infantes y secciones de preescolares - nivel inicial oficial y privado Período 2010	237
Participación por departamento en el total provincial - ciclo de jardines de infantes y secciones de preescolares - Período 2010	238
Alumnos por ciclo de jardín de infantes y secciones de preescolares - nivel inicial oficial y privado Período 2011	239
Participación por departamento en el total provincial - ciclo de jardines de infantes y secciones de preescolares - Período 2011	240
Alumnos por ciclo de jardín de infantes y secciones de preescolares - nivel inicial oficial y privado Período 2012	241
Participación por departamento en el total provincial - ciclo de jardines de infantes y secciones de preescolares - Período 2012	242
Alumnos por ciclo de jardín de infantes y secciones de preescolares - nivel inicial oficial y privado Período 2013	243
Participación por departamento en el total provincial - ciclo de jardines de infantes y secciones de preescolares - Período 2013	244
Alumnos por grado de escuelas primarias comunes oficial y privado - Por departamento - Período 1997	245
Participación por departamento en el total provincial – grado de escuelas primarias comunes - Período 1997	246
Alumnos por año de estudio de escuelas primarias nivel EGB comunes oficial y privado - Por departamento – Período 1998	247
Participación por departamento en el total provincial – grado de escuelas primarias comunes - Período 1998	248
Alumnos por año de estudio de escuelas primarias nivel EGB comunes oficial y privado - Por departamento – Período 1999	249
Participación por departamento en el total provincial – grado de escuelas primarias comunes - Período 1999	250
Alumnos por año de estudio de escuelas primarias nivel EGB comunes oficial y privado - Por departamento – Período – Período 2000	251
Participación por departamento en el total provincial – grado de escuelas primarias comunes - Período 2000	252
Alumnos por año de estudio de escuelas primarias nivel EGB 1,2 y 3 y comunes oficial y privado - Por departamento - Período 2001	253
Participación por departamento en el total provincial – grado de escuelas primarias comunes - Período 2001	254
Alumnos por año de estudio de escuelas primarias nivel EGB 1,2 y 3 y comunes oficial y privado - Por departamento - Período 2002	255
Participación por departamento en el total provincial – grado de escuelas primarias comunes - Período 2002	256
Alumnos por año de estudio de escuelas primarias nivel EGB 1,2 y 3 y comunes oficial y privado - Por departamento - Período 2003	256
Participación por departamento en el total provincial – grado de escuelas primarias comunes - Período 2003	257
Alumnos por año de estudio de escuelas primarias nivel EGB 1,2 y 3 y comunes oficial y privado - Por departamento - Período 2004	258
Participación por departamento en el total provincial – grado de escuelas primarias comunes - Período 2004	259
Alumnos por año de estudio de escuelas primarias nivel EGB 1,2 y 3 y comunes oficial y privado - Por departamento - Período 2005	260
Participación por departamento en el total provincial – grado de escuelas primarias comunes - Período 2005	261
Alumnos por año de estudio de escuelas primarias nivel EGB 1,2 y 3 y comunes oficial y privado - Por departamento - Período 2006	262

Participación por departamento en el total provincial – grado de escuelas primarias comunes - Período 2006	263
Alumnos por año de estudio de escuelas primarias nivel EGB 1,2 y 3 y comunes oficial y privado - Por departamento - Período 2007	264
Participación por departamento en el total provincial – grado de escuelas primarias comunes - Período 2007	265
Alumnos por año de estudio de escuelas primarias comunes oficial y privado - Por departamento - Período 2008	266
Participación por departamento en el total provincial – grado de escuelas primarias comunes - Período 2008	267
Alumnos por año de estudio de escuelas primarias comunes oficial y privado - Por departamento - Período 2009	268
Participación por departamento en el total provincial – grado de escuelas primarias comunes - Período 2009	269
Alumnos por año de estudio de escuelas primarias comunes oficial y privado - Por departamento - Período 2010	270
Participación por departamento en el total provincial – grado de escuelas primarias comunes - Período 2010	271
Alumnos por año de estudio de escuelas primarias comunes oficial y privado - Por departamento - Período 2011	272
Participación por departamento en el total provincial – grado de escuelas primarias comunes - Período 2011	273
Alumnos por año de estudio de escuelas primarias comunes oficial y privado - Por departamento - Período 2012	274
Participación por departamento en el total provincial – grado de escuelas primarias comunes - Período 2012	275
Alumnos por año de estudio de escuelas primarias comunes oficial y privado - Por departamento - Período 2013	276
Participación por departamento en el total provincial – grado de escuelas primarias comunes - Período 2013	277
Alumnos por año de estudio de escuelas medias comunes oficial y privado – Por departamento – Período 1997	278
Participación por departamento en el total provincial – estudio de escuelas medias comunes oficial y privado – Por departamento – Período 1997	279
Alumnos por año de estudio de escuelas medias comunes oficial y privado – Por departamento – Período 1998	280
Participación por departamento en el total provincial – estudio de escuelas medias comunes oficial y privado – Período 1998	281
Alumnos por año de estudio de escuelas medias comunes oficial y privado – Por departamento – Período 1999	282
Participación por departamento en el total provincial – estudio de escuelas medias comunes oficial y privado – Período 1999	283
Alumnos por año de estudio de escuelas medias comunes oficial y privado – Por departamento – Período 2000	284
Participación por departamento en el total provincial – estudio de escuelas medias comunes oficial y privado – Período 2000	285
Alumnos por año de estudio de escuelas medias polimodales comunes oficial y privado – Por departamento - Período 2001	286
Participación por departamento en el total provincial – estudio de escuelas medias comunes oficial y privado – Período 2001	287
Alumnos por año de estudio de escuelas medias polimodales comunes oficial y privado – Por departamento - Período 2002	288
Participación por departamento en el total provincial – estudio de escuelas medias comunes oficial y privado – Período 2002	289
Alumnos por año de estudio de escuelas medias polimodales comunes oficial y privado – Por departamento - Período 2003	290
Participación por departamento en el total provincial – estudio de escuelas medias comunes oficial y privado – Período 2003	291
Alumnos por año de estudio de escuelas medias polimodales comunes oficial y privado – Por departamento - Período 2004	292

Participación por departamento en el total provincial – estudio de escuelas medias comunes oficial y privado – Período 2004	293
Alumnos por año de estudio de escuelas medias polimodales comunes oficial y privado – Por departamento - Período 2005	294
Participación por departamento en el total provincial – estudio de escuelas medias comunes oficial y privado – Período 2005	295
Alumnos por año de estudio de escuelas medias polimodales comunes oficial y privado – Por departamento - Período 2006	296
Participación por departamento en el total provincial – estudio de escuelas medias comunes oficial y privado – Período 2006	297
Alumnos por año de estudio de escuelas medias polimodales comunes oficial y privado – Por departamento - Período 2007	298
Participación por departamento en el total provincial – estudio de escuelas medias comunes oficial y privado – Período 2007	299
Alumnos por año de estudio de escuelas secundarias comunes oficial y privado – Por departamento - Período 2008	300
Participación por departamento en el total provincial – estudio de escuelas medias comunes oficial y privado – Período 2008	301
Alumnos por año de estudio de escuelas secundarias comunes oficial y privado – Por departamento - Período 2009	302
Participación por departamento en el total provincial – estudio de escuelas medias comunes oficial y privado – Período 2009	303
Alumnos por año de estudio de escuelas secundarias comunes oficial y privado – Por departamento - Período 2010	304
Participación por departamento en el total provincial – estudio de escuelas medias comunes oficial y privado – Período 2010	305
Alumnos por año de estudio de escuelas secundarias comunes oficial y privado – Por departamento - Período 2011	306
Participación por departamento en el total provincial – estudio de escuelas medias comunes oficial y privado – Período 2011	307
Alumnos por año de estudio de escuelas secundarias comunes oficial y privado – Por departamento - Período 2012	308
Participación por departamento en el total provincial – estudio de escuelas medias comunes oficial y privado – Período 2012	309
Alumnos por año de estudio de escuelas secundarias comunes oficial y privado – Por departamento - Período 2013	310
Participación por departamento en el total provincial – estudio de escuelas medias comunes oficial y privado – Período 2013	311
Alumnos de jardines de infantes, secciones de preescolar e inicial oficial y privado – Por departamento – Período 1998 - 2013	312
Evolución relativa de la matrícula de alumnos de jardines de infantes y secciones de preescolar oficial y privado – Por departamento – Período 1998 - 2013	313
Alumnos de escuelas primarias comunes oficial y privado y evolución relativa – Por departamento – Período 1997 - 2013	314
Evolución relativa de la matrícula de alumnos de escuelas primarias comunes oficial y privado – Por departamento – Período 1997 – 2013	315
Alumnos de escuelas medias comunes oficial y privado y evolución relativa – Por departamento – Período 1997 – 2013	316
Evolución relativa de la matrícula de alumnos de escuelas medias comunes oficial y privado – Por departamento – Período 1997 – 2013	317
Evolución relativa 1997=100 de alumnos nivel inicial, primario y secundario oficiales y privados Período 1997 – 2013 - Gráfico	318
Retención y desgranamiento escolar. Régimen oficial- Nivel primario común. Cohorte 1985 – 1991	319
Retención y desgranamiento escolar. Régimen oficial- Nivel primario común. Cohorte 1986-1992	320
Retención y desgranamiento escolar. Régimen oficial- Nivel primario común. Cohorte 1987-1993	321
Retención y desgranamiento escolar. Régimen oficial- Nivel primario común. Cohorte 1988-1994	322

Retención y desgranamiento escolar. Régimen oficial- Nivel primario común. Cohorte 1989-1995	323
Retención y desgranamiento escolar. Régimen oficial- Nivel primario común. Cohorte 1990-1996	324
Retención y desgranamiento escolar. Régimen oficial- Nivel primario común. Cohorte 1991-1997	325
Retención y desgranamiento escolar. Régimen oficial – EGB. Cohorte 1992-1998	326
Retención y desgranamiento escolar. Régimen oficial – EGB. Cohorte 1992-1999	327
Retención y desgranamiento escolar. Régimen oficial – EGB. Cohorte 1992-2000	328
Retención y desgranamiento escolar. Régimen oficial – EGB. Cohorte 1993-2001	329
Retención y desgranamiento escolar. Régimen oficial – EGB. Cohorte 1994-2002	330
Retención y desgranamiento escolar. Régimen oficial – EGB. Cohorte 1995-2003	331
Retención y desgranamiento escolar. Régimen oficial – EGB. Cohorte 1996-2004	332
Retención y desgranamiento escolar. Régimen oficial – EGB. Cohorte 1997-2005	333
Retención y desgranamiento escolar. Régimen oficial – EGB. Cohorte 1998-2006	334
Retención y desgranamiento escolar. Régimen oficial – Nivel Primario. Cohorte 2001-2007	335
Retención y desgranamiento escolar. Régimen oficial – Nivel Primario. Cohorte 2002-2008	336
Retención y desgranamiento escolar. Régimen oficial – Nivel Primario. Cohorte 2003-2009	337
Retención y desgranamiento escolar. Régimen oficial – Nivel Primario. Cohorte 2004-2010	338
Retención y desgranamiento escolar. Régimen oficial – Nivel Primario. Cohorte 2005-2011	339
Retención y desgranamiento escolar. Régimen oficial – Nivel Primario. Cohorte 2005-2012	340
Retención y desgranamiento escolar. Período 1991 – 2012 – Gráfico	341
Repitentes de nivel primario común. Por departamento. Al 30 de Junio de 1991	342
Repitentes de nivel primario común. Por departamento. Composición relativa. Al 30 de Junio de 1991	343
Repitentes de nivel primario común. Por departamento. Al 30 de Junio de 1992	344
Repitentes de nivel primario común. Por departamento. Composición relativa. Al 30 de Junio de 1992	345
Repitentes de nivel primario común. Por departamento. Al 30 de Junio de 1993	346
Repitentes de nivel primario común. Por departamento. Composición relativa. Al 30 de Junio de 1993	347
Repitentes de nivel primario común. Por departamento. Al 30 de Junio de 1994	348
Repitentes de nivel primario común. Por departamento. Composición relativa. Al 30 de Junio de 1994	349
Repitentes de nivel primario común. Por departamento. Al 30 de Junio de 1995	350
Repitentes de nivel primario común. Por departamento. Composición relativa. Al 30 de Junio de 1995	351
Repitentes de nivel primario común. Por departamento. Al 30 de Junio de 1996	352
Repitentes de nivel primario común. Por departamento. Composición relativa. Al 30 de Junio de 1996	353
Repitentes de nivel primario común. Por departamento. Al 30 de Junio de 1997	354
Repitentes de nivel primario común. Por departamento. Composición relativa. Al 30 de Junio de 1997	355
Repitentes de educación general básica. Por departamento. Al 30 de Junio de 1998	356
Repitentes de educación general básica. Por departamento. Composición relativa. Al 30 de Junio de 1998	357
Repitentes de educación general básica. Por departamento. Al 30 de Junio de 1999	358
Repitentes de educación general básica. Por departamento. Composición relativa. Al 30 de Junio de 1999	359
Repitentes de educación general básica. Por departamento. Al 30 de Junio de 2000	360
Repitentes de educación general básica. Por departamento. Composición relativa. Al 30 de Junio de 2000	361

Repitentes de educación general básica. Por departamento. Al 30 de Junio de 2001	362
Repitentes de educación general básica. Por departamento. Composición relativa. Al 30 de Junio de 2001	363
Repitentes de educación general básica. Por departamento. Al 30 de Junio de 2002	364
Repitentes de educación general básica. Por departamento. Composición relativa. Al 30 de Junio de 2002	365
Repitentes de educación general básica. Por departamento. Al 30 de Junio de 2003	366
Repitentes de educación general básica. Por departamento. Composición relativa. Al 30 de Junio de 2003	367
Repitentes de educación general básica. Por departamento. Al 30 de Junio de 2004	368
Repitentes de educación general básica. Por departamento. Composición relativa. Al 30 de Junio de 2004	369
Repitentes de educación general básica. Por departamento. Al 30 de Junio de 2005	370
Repitentes de educación general básica. Por departamento. Composición relativa. Al 30 de Junio de 2005	371
Repitentes de educación general básica. Por departamento. Al 30 de Junio de 2006	372
Repitentes de educación general básica. Por departamento. Composición relativa. Al 30 de Junio de 2006	373
Alumnos repitentes Nivel Primario Común. Por departamento. Al 30 de Junio de 2007	374
Repitentes de educación primaria común. Por departamento. Composición relativa. Al 30 de Junio de 2007	375
Alumnos repitentes Nivel Primario Común. Por departamento. Al 30 de Junio de 2008	376
Repitentes de educación primaria común. Por departamento. Composición relativa. Al 30 de Junio de 2008	377
Alumnos repitentes Nivel Primario Común. Por departamento. Al 30 de Junio de 2009	378
Repitentes de educación primaria común. Por departamento. Composición relativa. Al 30 de Junio de 2009	379
Alumnos repitentes Nivel Primario Común. Por departamento. Al 30 de Junio de 2010	380
Repitentes de educación primaria común. Por departamento. Composición relativa. Al 30 de Junio de 2010	381
Alumnos repitentes Nivel Primario Común. Por departamento. Al 30 de Junio de 2011	382
Repitentes de educación primaria común. Por departamento. Composición relativa. Al 30 de Junio de 2011	383
Alumnos repitentes Nivel Primario Común. Por departamento. Al 30 de Junio de 2012	384
Repitentes de educación primaria común. Por departamento. Composición relativa. Al 30 de Junio de 2012	385
Alumnos repitentes Nivel Primario Común. Por departamento. Al 30 de Junio de 2013	386
Repitentes de educación primaria común. Por departamento. Composición relativa. Al 30 de Junio de 2013	387
Alumnos Repitentes - Nivel Primario – Evolución 1991=100 – Gráfico	388
Alumnos Repitentes - Nivel EGB – Período 1991 – 2013 – Gráfico	389
Servicio de copa de leche en el territorio provincial – Período 1999 – 2013	390 -392
Servicio de copa de leche en el territorio provincial – Período 1999 – 2013 - Gráfico	393 y 394
Servicio de copa de leche – Cantidad de raciones diarias y establecimiento y evolución-Período 1993 – 2013	395 – 397
Evolución relativa de la cantidad de establecimientos y raciones diarias - Período 1993-2013 – Gráfico	398
Servicio de comedores escolares en el territorio provincial – Período 1999 – 2013	399 – 401
Servicio de comedores escolares – Cantidad de raciones diarias – Período 1999 – 2013 Gráfico	402 – 404
Servicio de comedores escolares en el territorio provincial. - Período 1993 – 2013 – Por departamento – Cantidad raciones diarias y establecimientos	405 – 408
Evolución relativa de la cantidad de establecimientos y raciones diarias – Por Departamento – Período 1993 – 2013	409 – 412
Evolución relativa de la cantidad de establecimientos y raciones diarias – Período 1993-2013 – Gráfico	413

Becas otorgadas. Período 1984 – 2013	414
Becas otorgadas. Cantidad de Beneficiarios – Período 1984 – 2013 – Gráfico	415
Becas otorgadas. Monto otorgado en valores actualizados – Período 1984 – 2013 – Gráfico	416
Evolución de la cantidad y monto de las becas otorgadas. Período 1984 – 2013	417
Evolución de la cantidad de beneficios otorgados en el período 1984 – 2013 – Gráfico	418

SALUD

Informe sobre: Indicadores referidos a servicios de internación producidos por los organismos provinciales	420 – 422
Indicadores referidos a los servicios de internación producidos por los organismos provinciales. Por departamentos y zonas de salud y total provincial – Período 1980 – 2013	423 – 452
Evolución de los ingresos y egresos producidos en los servicios oficiales de internación – Período 1980 – 2013 – Gráfico	453
Evolución del indicador porcentaje de ocupación en los servicios de internación producidos. Período 1980 – 2013 – Gráfico	454
Evolución del indicador giro de camas en los servicios oficiales de internación – Período 1980 – 2013 – Gráfico	455
Evolución de la tasa de mortandad hospitalaria en los servicios oficiales de internación – Período 1980 – 2013 – Gráfico	456
Evolución relativa de indicadores referidos a los servicios de internación producidos. Por departamentos y zonas de salud y total provincia - Período 1980 – 2013	457 – 486
Informe sobre: Producción de Consultorio Externo	487
Consultorios externos. Servicios médicos y no médicos. Total Provincia. Período 1980 – 2013 y su evolución	488 – 490
Producción Consultorios externos. Servicios médicos y no médicos. Total Provincia. Período 1986 – 2013 – Gráfico	491
Producción de consultorios externos de establecimientos oficiales, por departamento y zona de salud. Año 1995	492
Participación de la producción de consultorios externos de establecimientos oficiales, por departamento y zona de salud sobre el total. Año 1995	493
Producción de consultorios externos de establecimientos oficiales, por departamento y zona de salud. Año 1996	494
Participación de la producción de consultorios externos de establecimientos oficiales, por departamento y zona de salud sobre el total. Año 1996	495
Producción de consultorios externos de establecimientos oficiales, por departamento y zona de salud. Año 1997	496
Participación de la producción de consultorios externos de establecimientos oficiales, por departamento y zona de salud sobre el total. Año 1997	497
Producción de consultorios externos de establecimientos oficiales, por departamento y zona de salud. Año 1998	498
Participación de la producción de consultorios externos de establecimientos oficiales, por departamento y zona de salud sobre el total. Año 1998	499
Producción de consultorios externos de establecimientos oficiales, por departamento y zona de salud. Año 1999	500
Participación de la producción de consultorios externos de establecimientos oficiales, por departamento y zona de salud sobre el total. Año 1999	501
Producción de consultorios externos de establecimientos oficiales, por departamento y zona de salud. Año 2000	502
Participación de la producción de consultorios externos de establecimientos oficiales, por departamento y zona de salud sobre el total. Año 2000	503
Producción de consultorios externos de establecimientos oficiales, por departamento y zona de salud. Año 2001	504
Participación de la producción de consultorios externos de establecimientos oficiales, por departamento y zona de salud sobre el total. Año 2001	505
Producción de consultorios externos de establecimientos oficiales, por departamento y zona de salud. Año 2002	506
Participación de la producción de consultorios externos de establecimientos oficiales, por departamento y zona de salud sobre el total. Año 2002	507

Coberturas de vacunas triple, sabín oral, B.C.G. y antisarampionosa – Por departamentos – Año 1995	571
Coberturas de vacunas triple, sabín oral, B.C.G. y antisarampionosa – Por departamentos – Año 1996	572
Coberturas de vacunas triple, sabín oral, B.C.G. y triple viral – Por departamentos – Año 1997	573
Coberturas de vacunas triple, sabín oral, B.C.G., antihaemophilus y triple viral – Por departamentos – Año 1998	574
Coberturas de vacunas, sabín oral, B.C.G., cuádruple y triple viral – Por departamentos Año 1999	575
Coberturas de vacunas, sabín oral, B.C.G., cuádruple y triple viral – Por departamentos – Año 2000	576
Coberturas de vacunas, sabín oral, B.C.G., cuádruple y triple viral – Por departamentos – Año 2001	577
Coberturas de vacunas, sabín oral, B.C.G., cuádruple, triple viral y hepatitis B–Por departamentos – Año 2002	578
Coberturas de vacunas, sabín oral, B.C.G., cuádruple, triple viral y hepatitis B– Por departamentos – Año 2003	579
Coberturas de vacunas, sabín oral, B.C.G., cuádruple, triple viral y hepatitis B– Por departamentos – Año 2004	580
Coberturas de vacunas, sabín oral, B.C.G., cuádruple, triple viral, hepatitis A y hepatitis B– Por departamentos – Año 2005	581
Coberturas de vacunas, sabín oral, B.C.G., cuádruple, triple viral, hepatitis A y hepatitis B– Por departamentos – Año 2006	582
Coberturas de vacunas, sabín oral, B.C.G., cuádruple, triple viral, hepatitis A y hepatitis B– Por departamentos – Año 2007	583
Coberturas de vacunas, sabín oral, B.C.G., cuádruple, triple viral, hepatitis A y hepatitis B– Por departamentos – Año 2008	584
Coberturas de vacunas, sabín oral, B.C.G., cuádruple, triple viral, hepatitis A y hepatitis B– Por departamentos – Año 2009	585
Coberturas de vacunas, sabín oral, B.C.G., cuádruple, triple viral, hepatitis A y hepatitis B– Por departamentos – Año 2010	586
Coberturas de vacunas, sabín oral, B.C.G., cuádruple, triple viral, hepatitis A y hepatitis B– Por departamentos – Año 2011	587
Coberturas de vacunas, sabín oral, B.C.G., cuádruple, triple viral, hepatitis A y hepatitis B– Por departamentos – Año 2012	588
Coberturas de vacunas, sabín oral, B.C.G., cuádruple, triple viral, hepatitis A y hepatitis B– Por departamentos – Año 2013	589
Cobertura de vacunas triple viral – 1 año, sabín y BCG – Período 1995 – 2013 – Gráfico	590
Cobertura de vacunas cuádruple – 3º dosis, Hepatitis B y Hepatitis A – Período 1999 – 2012 – Gráfico	591
Coberturas de vacunas – Ingreso escolar (6 años) – Período 2002	592
Sin datos de Coberturas de vacunas – Ingreso escolar (11 años) – Período 2002	593
Coberturas de vacunas – Ingreso escolar (6 años) – Período 2003	594
Coberturas de vacunas – Ingreso escolar (11 años) – Período 2003	595
Coberturas de vacunas – Ingreso escolar (6 años)– Período 2004	596
Coberturas de vacunas – Ingreso escolar (11 años)– Período 2004	597
Coberturas de vacunas – Ingreso escolar (6 años) – Período 2005	598
Cobertura de vacunas – Ingreso escolar (11 años) – Período 2005	599
Coberturas de vacunas – Ingreso escolar (6 años) – Período 2006	600
Sin datos de Coberturas de vacunas – Ingreso escolar (11 años) – Período 2006	601
Coberturas de vacunas – Ingreso escolar (6 años) – Período 2007	602
Coberturas de vacunas – Ingreso escolar (11 años) – Período 2007	603
Coberturas de vacunas – Ingreso escolar (6 años) – Período 2008	604
Coberturas de vacunas – Ingreso escolar (11 años) – Período 2008	605
Coberturas de vacunas – Ingreso escolar (6 años) – Período 2009	606
Coberturas de vacunas – Ingreso escolar (11 años) – Período 2009	607
Coberturas de vacunas – Ingreso escolar (6 años) – Período 2010	608

Coberturas de vacunas – Ingreso escolar (11 años) – Período 2010	609
Coberturas de vacunas – Ingreso escolar (6 años) – Período 2011	610
Coberturas de vacunas – Ingreso escolar (11 años) – Período 2011	611
Coberturas de vacunas – Ingreso escolar (6 años) – Período 2012	612
Coberturas de vacunas – Ingreso escolar (11 años) – Período 2012	613
Coberturas de vacunas – Ingreso escolar (6 años) – Período 2013	614
Coberturas de vacunas – Ingreso escolar (11 años) – Período 2013	615
Cobertura de vacunas triple viral, triple bacteriana, sabín y B.C.G. Período 2002 – 2013 Gráfico	616
Cobertura de vacunas triple viral, cuádruple, hepatitis 1º dosis, 2º dosis, 3º dosis y triple viral – Período 2003 – 2013 – Gráfico	617
Estadísticas vitales – Informe	618
Defunciones fetales y tasa por 1.000 nacidos vivos según jurisdicción de residencia habitual de la madre - Período 1980 – 2013	619 – 621
Defunciones fetales según jurisdicción de residencia habitual de la madre - Período 1980 – 2013 – Gráfico	622
Defunciones infantiles y tasa por 1.000 nacidos vivos según jurisdicción de residencia habitual de la madre - Período 1980 – 2013	623 – 625
Defunciones infantiles - Período 1980 – 2013 – Gráfico	626
Nacidos vivos y tasa de natalidad por 1.000 habitantes según jurisdicción de registro - Período 1986 – 2013	627 – 629
Nacidos vivos según jurisdicción de registro – Período 1986 – 2013 – Gráfico	630
Ayuda social para personas con discapacidad – Informe	631 – 633
Programas de ayuda social para personas con discapacidad – Período 2009 – 2013	634 – 636
Programas de ayuda social para personas con discapacidad – Período 2009 – 2013 – gráfico	637
Sistema Unico de Prestaciones Básicas y Préstamos de Elementos – Período 2008 – 2013	638
Sistema Unico de Prestaciones Básicas – Período 2008 – 2013 – gráfico	639
Préstamos de Elementos – Período 2010 – 2013 – gráfico	640
Programas correspondientes a las diferentes áreas de la Dirección de Promoción y Prevención de la Salud – Informe	641
Programas varios con fondos nacionales y provinciales – Período 2011 – 2013	642
Total de montos correspondientes a diferentes programas de salud con fondos nacionales y provinciales – Período 2011 – 2013 - gráfico	643
Total de montos correspondientes a cada uno de los programas realizados con fondos provinciales – Período 2011 – 2013 – gráfico	644
Total de fondos Nacionales y Provinciales – Período 2011 – 2013 – Gráfico	645
LABORATORIO INDUSTRIAL FARMACEUTICO S.E.	
Insumos entregados por el Laboratorio Industrial Farmacéutico S.E. y su evolución – Período 1992 – 2013	646 – 663
Insumos entregados por el Laboratorio Industrial Farmacéutico S.E. – Período 1992 – 2013 – gráfico	664
DESARROLLO SOCIAL	
Informe sobre servicios prestados por la Dirección Provincial de la Tercera Edad	666
Convenio de Internación y Atención Médica – Por localidad y departamento – Plaza y monto – Año 2006	667
Convenio de Comedores Externos para Ancianos – Por localidad y Departamento – Año 2006	668
Convenio de Internación y Atención Médica – Por localidad y departamento – Plaza y monto – Año 2007	669
Convenio de Comedores Externos para Ancianos – Por localidad y Departamento – Año 2007	670
Convenio de Internación y Atención Médica – Por localidad y departamento – Plaza y monto – Año 2008	671
Convenio de Comedores Externos para Ancianos – Por localidad y Departamento – Año 2008	672
Convenio con Municipios y Comunas – Por localidad y departamento – Año 2008	673

Convenio de Internación y Atención Médica – Por localidad y departamento – Plaza y monto – Año 2009	674
Convenio de Comedores Externos para Ancianos – Por localidad y Departamento – Año 2009	675
Convenio con Municipios y Comunas – Por localidad y departamento – Año 2009	676
Convenio Ayuda social y Recreación – Por localidad y departamento – Año 2009	677
Convenio de Internación y Atención Médica – Por localidad y departamento – Plaza y monto – Año 2010	678
Convenio de Comedores Externos para Ancianos – Por localidad y Departamento – Año 2010	679
Convenio con Municipios y Comunas – Por localidad y departamento – Año 2010	680
Convenio Ayuda social y Recreación – Por localidad y departamento – Año 2010	681
Fortalecimiento Institucional y Calidad de Prestaciones - Por localidad y departamento – Año 2010	682
Convenio con Entidades – Modalidad Cuidadores Domiciliarios - Por localidad y departamento – Año 2010	683
Convenio Varios Programas - Por localidad y Departamento – Año 2010	684
Hogares Oficiales - Por localidad y Departamento – Año 2010	685
Convenio de Internación y Atención Médica – Por localidad y departamento – Plaza y monto – Año 2011	686
Convenio de Comedores Externos para Ancianos – Por localidad y Departamento – Año 2011	687
Convenio con Municipios y Comunas – Por localidad y departamento – Año 2011	688
Convenio Ayuda social y Recreación – Por localidad y departamento – Año 2011	689
Convenio con Entidades – Modalidad Cuidadores Domiciliarios - Por localidad y departamento – Año 2011	690
Convenio de Internación y Atención Médica – Por localidad y departamento – Plaza y monto – Año 2012	691
Convenio de Comedores Externos para Ancianos – Por localidad y Departamento – Año 2012	692
Convenio con Municipios y Comunas – Por localidad y departamento – Año 2012	693
Convenio Ayuda social y Recreación – Por localidad y departamento – Año 2012	694
Convenio con Entidades – Modalidad Cuidadores Domiciliarios - Por localidad y departamento – Año 2012	695
Convenio Varios Programas - Por localidad y Departamento – Año 2012	696
Hogares Oficiales - Por localidad y Departamento – Año 2012	697
Convenio de Internación y Atención Médica – Por localidad y departamento – Plaza y monto – Año 2013	698
Convenio de Comedores Externos para Ancianos – Por localidad y Departamento – Año 2013	699
Convenio con Municipios y Comunas – Por localidad y departamento – Año 2013	700
Fortalecimiento Institucional y Calidad de Prestaciones - Por localidad y departamento – Año 2013	701
Convenio Ayuda social y Recreación – Por localidad y departamento – Año 2013	702 y 703
Convenio con Entidades – Modalidad Cuidadores Domiciliarios - Por localidad y departamento – Año 2013	704
Servicios Sensibilización Comunitaria – Por localidad y departamento – Año 2013	705
Hogares Oficiales - Por localidad y Departamento – Año 2013	706
Plazas ocupadas en Hogares Oficiales para Adultos de la Tercera Edad – Período 1996 – 2013 – gráfico	707
Evolución de las Plazas ocupadas en Hogares Oficiales para Adultos de la Tercera Edad – Período base:1996=100 – gráfico	708
Cantidad de convenios realizados en Hogares Oficiales para Adultos de la Tercera Edad – Período 2006 – 2013 – gráfico	709
Monto de los diferentes convenios realizados en Hogares Oficiales para Adultos de la Tercera Edad – Período 2006 – 2013 – gráfico	710
Prestaciones de Servicios Varios – Cantidad en pesos - Período 2010 – 2013 - gráfico	711
Informe sobre programas correspondientes al área de desarrollo deportivo	712

Programas de Actividades de Formación Docente - Período 2008 – 2012	713
Programas de Actividades de Formación Docente - Período 2008 – 2012 – Gráfico	714
CO.PRO.DE Competencias Deportivas – Montos en pesos – Período 2008 - 2012	715
CO.PRO.DE Competencias Deportivas – Montos en pesos – Período 2008 – 2012 – Gráfico	716
Cantidad de ciudadanos beneficiados con los programas – Período 2008 – 2012	717
Cantidad de ciudadanos beneficiados con los programas – Período 2008 – 2012 – Gráfico	718
Becas a Deportistas - Período 2008 – 2012 y Fortalecimiento Institucional a Actividades Federativas Período 2010 – 2012	719
Becas a Deportistas - Período 2008 – 2012 y Fortalecimiento Institucional a Actividades Federativas Período 2010 – 2012 – Gráfico	720
CIENCIA, TECNOLOGIA E INNOVACIÓN	
Cantidad de Programas y Beneficiarios – Período 2008 – 2013	722 – 790
JUSTICIA Y DERECHOS HUMANOS	
Informe sobre Programas de Asistencia a Jóvenes – Dirección Provincial de Justicia Penal Juvenil Período 1999 – 2013	792 y 793
Población Asistida por nodos – Dirección Provincial de Justicia Penal juvenil – Período 2008 – 2013	794
Población Asistida por nodos – Dirección Provincial de Justicia Penal juvenil – Período 2008 – 2013 – Gráfico	795
Programa de Asistencia al joven penal – Período 1999 – 2013	796
Programa de Asistencia al joven penal – Período 1999 – 2013- Gráfico	797
VIVIENDA Y URBANISMO	
Viviendas terminadas y en ejecución – Período 1996	799
Viviendas terminadas y en ejecución – Período 1997	800
Viviendas terminadas y en ejecución – Período 1998	801
Viviendas terminadas y en ejecución – Período 1999	802
Viviendas terminadas y en ejecución – Período 2000	803
Viviendas terminadas y en ejecución – Período 2001	804
Viviendas terminadas y en ejecución – Período 2002	805
Viviendas programadas en proceso adjudicación, en proyecto y en proceso de licitación – Período 2002	806
Viviendas terminadas y en ejecución – Período 2003	807
Viviendas programadas en proceso adjudicación, en proyecto y en proceso de licitación – Período 2003	808
Viviendas terminadas y en ejecución – Período 2004	809
Viviendas con licitación efectuadas y adjudicadas en el marco del Plan Federal de Construcción – Período 2004	810
Viviendas terminadas y en ejecución – Período 2005	811
Viviendas programadas en proceso adjudicación y en proyecto – Período 2005	812
Viviendas terminadas y en ejecución – Período 2006	813
Viviendas terminadas y en ejecución según operatoria – Período 2006	814
Viviendas en proyecto – Período 2006	815
Viviendas terminadas y en ejecución – Período 2007	816
Viviendas terminadas y en ejecución según operatoria – Período 2007	817
Viviendas terminadas y en ejecución – Período 2008	818
Viviendas terminadas y en ejecución según operatoria – Período 2008	819
Viviendas programadas en proceso de adjudicación y en proyecto – Período 2008	820
Viviendas terminadas y en ejecución – Período 2009	821
Viviendas terminadas y en ejecución según operatoria – Período 2009	822
Viviendas en proceso de adjudicación – Período 2009	823
Viviendas terminadas y en ejecución – Período 2010	824
Viviendas terminadas y en ejecución según operatoria – Período 2010	825
Viviendas programadas en proceso de elaboración – Período 2010	826
Viviendas terminadas y en ejecución – Período 2011	827

Viviendas terminadas y en ejecución según operatoria – Período 2011	828
Viviendas en proceso de adjudicación – Período 2011	829
Viviendas en proceso de licitación – Período 2011	830
Viviendas en proyecto – Período 2011	831
Viviendas terminadas y en ejecución – Período 2012	832
Viviendas terminadas y en ejecución según operatoria – Período 2012	833
Viviendas programadas en proyecto – Período 2012	834
Viviendas proyectadas en proceso de adjudicación – Período 2012	835
Viviendas proyectadas en proceso de licitación – Período 2012	836
Viviendas proyectadas con trámites iniciados – Período 2012	837
Viviendas terminadas y en ejecución – Período 2013	838
Viviendas terminadas y en ejecución según operatoria – Período 2013	839
Viviendas terminadas y en ejecución – Período 1996 – 2013 – Gráfico	840
Evolución relativa de las viviendas terminadas - Período 1996=100	841
Evolución relativa de las viviendas en ejecución - Período 1996=100	842
Evolución relativa de las viviendas en ejecución y terminadas - Período 1996=100 – gráfico	843
OBRAS PUBLICAS	
Obras ejecutadas (devengadas) – Período 2004	845
Obras ejecutadas (devengadas) – Período 2005	846
Obras ejecutadas (devengadas) – Período 2006	847
Obras ejecutadas (devengadas) – Período 2007	848
Obras finalizadas y devengadas – Período 2008	849
Obras finalizadas y devengadas – Período 2009	850 – 853
Obras finalizadas y devengadas – Período 2010	854 – 858
Obras finalizadas y devengadas – Período 2011	859 – 862
Obras ejecutadas – Montos – Período 2011	863
Inversión efectuada en centros de salud según localidades – Período 2011	864 – 867
Obras ejecutadas – Gastos efectuados en la partida Aportes no Reintegrables – Año 2012	868
Obras ejecutadas por M.O.P. y V. – Montos devengados – Período 2004 – 2012	869 – 871
Inversión efectuada en centros de salud según localidades – Período 2012	872
Obras ejecutadas por Vialidad en valor histórico y actualizado – Período 1980 – 2013	873 – 896
Evolución relativa de los montos invertidos en el período 1980 – 2013 - gráfico	897
Obras en ejecución por la D.P.V. – Año 2012	898
Obras en ejecución por la D.P.V. – Año 2013	899
Obras en ejecución por la D.P.V. – Período 2010 – 2013 - gráfico	900
Obras adjudicadas por la D.P.V. – Año 2013	901
INDUSTRIAS PENITENCIARIAS	
Producción anual por Departamento – Período 1980 – 2013	903 – 905
Evolución de la Producción Anual por Departamento – Período 1980 - 2013	906 – 908
Evolución de la Producción Anual por Departamento – Período 1980 - 2013 – Gráfico	909
SERVICIOS PENITENCIARIOS	
Informe sobre la determinación del Costo Unitario por Interno	911 y 912
Promedio anual de internos condenados y procesados alojados en unidades dependientes del Servicio Penitenciario – Período 1982 – 2013	913
Personal afectado al Servicio Penitenciario de la Provincia y Población alojada en establecimientos carcelarios provinciales - Período 1980 – 2013 – Gráfico	914
Personal afectado al Servicio Penitenciario y su evolución– Período 1980 – 2013	915
Personal Superior y Personal Subalterno – Período 1980 – 2013 – Gráfico	916
Relación entre el personal afectado al Servicio Penitenciario y la Población Total alojada en establecimientos carcelarios provinciales - Período 1982 – 2013	917
Costo unitario diario y anual según presupuestado y ejecutado y relación entre erogaciones y población total del establecimiento del servicio penitenciario - Período 1982 – 2013	918
Costo unitario diario por interno – Período 1982 - 2013 – Gráfico	919

SECTOR ELECTRICO

Demanda neta de energía del MEM – Año 2004	921
Generación de energía eléctrica asociada a redes de transporte y distribución – Total país – En MWh – Año 2004	922
Participación de los consumos en las jurisdicciones provinciales – Valores expresados en MWh y en porcentaje – Año 2004	923
Balance eléctrico de la República Argentina por provincias – Año 2004	924
Facturado a usuario final – Total país – Año 2004	925
Cantidad de usuarios – Total país – Año 2004	926
Facturado a usuario final – Jurisdicción de la Provincia de Santa Fe – Año 2004	927
Cantidad de usuarios de Jurisdicción de la Provincia de Santa Fe – Año 2004	928
Generación de energía eléctrica asociada a redes de transporte y distribución – Total país – En MWh – Año 2005	929
Participación de los consumos en las jurisdicciones provinciales – Valores expresados en MWh y en porcentaje – Año 2005	930
Balance eléctrico de la República Argentina por provincias – Año 2005	931
Facturado a usuario final – Total país – Año 2005	932
Cantidad de usuarios – Total país – Año 2005	933
Facturado a usuario final – Jurisdicción de la Provincia de Santa Fe – Año 2005	934
Cantidad de usuarios – Jurisdicción de la Provincia de Santa Fe – Año 2005	935
Generación de energía eléctrica asociada a redes de transporte y distribución – Total país – En MWh – Año 2006	936
Participación de los consumos en las jurisdicciones provinciales – Valores expresados en MWh y en porcentaje – Año 2006	937
Balance eléctrico de la República Argentina por provincias – Año 2006	938
Balance eléctrico de la República Argentina según formas de energía – Año 2006	939 y 940
Facturado a usuario final – Total país – Año 2006	941
Cantidad de usuarios – Total país – Año 2006	942
Facturado a usuario final – Jurisdicción de la Provincia de Santa Fe – Año 2006	943
Cantidad de usuarios – Jurisdicción de la Provincia de Santa Fe – Año 2006	944
Generación de energía eléctrica asociada a redes de transporte y distribución – Total país – En MWh – Año 2007	945
Participación de los consumos en las jurisdicciones provinciales – Valores expresados en MWh y en porcentaje – Año 2007	946
Balance eléctrico de la República Argentina por provincias – Año 2007	947
Balance eléctrico de la República Argentina según formas de energía – Año 2007	948 y 949
Facturado a usuario final – Total país – Año 2007	950
Cantidad de usuarios – Total país – Año 2007	951
Facturado a usuario final – Jurisdicción de la Provincia de Santa Fe – Año 2007	952
Cantidad de usuarios – Jurisdicción de la Provincia de Santa Fe – Año 2007	953
Generación de energía eléctrica asociada a redes de transporte y distribución – Total país – En MWh – Año 2008	954
Balance eléctrico de la República Argentina según formas de energía – Año 2008	955 y 956
Facturado a usuario final – Total país – Año 2008	957
Cantidad de usuarios – Total país – Año 2008	958
Facturado a usuario final – Jurisdicción de la Provincia de Santa Fe – Año 2008	959
Cantidad de usuarios – Jurisdicción de la Provincia de Santa Fe – Año 2008	960
Generación de energía eléctrica asociada a redes de transporte y distribución – Total país – En MWh – Año 2009	961
Balance eléctrico de la República Argentina según formas de energía – Año 2009	962 y 963
Facturado a usuario final – Total país – Año 2009	964
Cantidad de usuarios – Total país – Año 2009	965
Facturado a usuario final – Jurisdicción de la Provincia de Santa Fe – Año 2009	966
Cantidad de usuarios – Jurisdicción de la Provincia de Santa Fe – Año 2009	967
Generación de energía eléctrica asociada a redes de transporte y distribución – Total país – En MWh – Año 2010	968
Balance eléctrico de la República Argentina según formas de energía – Año 2010	969 y 970
Facturado a usuario final – Total país – Año 2010	971
Cantidad de usuarios – Total país – Año 2010	972
Facturado a usuario final – Jurisdicción de la Provincia de Santa Fe – Año 2010	973

Cantidad de usuarios - Jurisdicción de la Provincia de Santa Fe – Año 2010	974
Generación de energía eléctrica asociada a redes de transporte y distribución – Total país	
– En MWh – Año 2011	975
Balance eléctrico de la República Argentina según formas de energía – Año 2011	976 y 977
Facturado a usuario final – Total país – Año 2011	978
Cantidad de usuarios – Jurisdicción de la Provincia de Santa Fe – Año 2011	979
Facturado a usuario final – Jurisdicción de la Provincia de Santa Fe – Año 2011	980
Cantidad de usuarios - Jurisdicción de la Provincia de Santa Fe – Año 2011	981
Generación de energía eléctrica asociada a redes de transporte y distribución – Total país	
– En MWh – Año 2012	982
Balance eléctrico de la República Argentina según formas de energía – Año 2012	983 y 984
Facturado a usuario final – Total país – Año 2012	985
Cantidad de usuarios – Jurisdicción de la Provincia de Santa Fe – Año 2012	986
Facturado a usuario final – Jurisdicción de la Provincia de Santa Fe – Año 2012	987
Cantidad de usuarios - Jurisdicción de la Provincia de Santa Fe – Año 2012	988
+	

INFORME

INFORME REFERIDO A LAS ESTADISTICAS PROVINCIALES

Con una frecuencia anual, esta Dirección General de Programación y Estadística Hacendal efectúa un relevamiento sobre indicadores físicos que hacen a distintos sectores del Sector Público Provincial, con el objeto de complementar las estadísticas presupuestarias y financieras que en estudios separados también se elaboran con la misma frecuencia y referido a los mismos organismos.

Si bien, muchos de los datos e información incluidos en el presente trabajo pudieron ser objeto de publicaciones o difusiones por parte de los organismos correspondientes, la utilidad del mismo supone haber uniformado y homogeneizado una información que abarca en algunos casos más de treinta años. Por ello, el valor agregado del mismo consiste en mantener y actualizar permanentemente la serie con una igualdad de criterio en su tratamiento.

En función de la apertura de los aspectos considerados se procederá a hacer una breve descripción y análisis del contenido de este trabajo.

Se anexa un cuadro con los principales indicadores económicos de la Argentina que abarcan el período 1999 al 2013 inclusive. Los mismos refieren a Producto Bruto Interno, Inversión, Ahorro, Desempleo, Precios, Sector Externo, Deuda Externa y Resultados Fiscales Nacionales.

I - Sistema Previsional

Con relación al organismo previsional de la provincia, es decir, a su Caja de Jubilaciones y Pensiones, se efectúa una síntesis de los aspectos legales que sustentan su funcionamiento en relación con la calidad de los afiliados, fondos con los cuales se solventa, beneficios y montos de los mismos y otros aspectos referidos al régimen previsional provincial.

A posteriori se efectúa un análisis de las variables que determinan la situación económica y financiera del organismo en el período que va desde 1973 hasta el 2013 inclusive. En el mismo, se consideró la evolución de los recursos en el período, la particular situación de las variables demográficas, la relación entre la cantidad de agentes ocupados y la cantidad de beneficiarios del sistema, y la evolución de los beneficios que abonó la Caja en ese período.

A través de un conjunto de gráficos esquemáticos se refleja los principales aspectos legales que hacen al funcionamiento del organismo.

Por último se incluye un conjunto de cuadros y gráficos que sustentan las consideraciones vertidas precedentemente. En ellos, se observa la evolución de los recursos de la caja tanto en moneda corriente como en moneda constante a diciembre de 2013; la evolución de los beneficiarios del sistema (jubilados y pensionados) distribuidos por sector al que pertenecen, los antecedentes necesarios para determinar la relación agente ocupado/beneficiario del sistema y evoluciones de los montos jubilatorios y de pensiones abonados en el período considerado.

II – Obra Social

Con relación a este organismo que tiene a su cargo la protección de la salud de los empleados públicos y su grupo familiar se incluye un conjunto de cuadros y gráficos referidos fundamentalmente a la cantidad de beneficiarios del sistema, repartidos entre afiliados, titulares, voluntarios y beneficiarios, tramos de edad y sexo.

La serie considerada abarca desde la creación del organismo en 1981 hasta el año 2013 inclusive.

Como información adicional se anexa un análisis de la cantidad e importes en moneda corriente y actualizada de los servicios brindados a los afiliados en el período 1999 - 2013.

III – Educación

El análisis de este fundamental servicio prestado a la comunidad comienza mostrando el gasto educativo provincial en el período 1991 – 2013, discriminado por inciso de la clasificación por objeto del gasto y por nivel educativo beneficiado.

Se adjunta a continuación un cuadro en donde se detalla un conjunto de indicadores que hacen al gasto educativo en función de datos propios y suministrados por las áreas estadísticas provinciales.

Se presentan una serie de cuadros que muestran a partir de 1998 la cantidad de alumnos matriculados por tipo de educación (común, adultos, artística, especial y no formal), por nivel (inicial, EGB/primario, medio/secundario y superior no universitario) y por región. A posteriori se realiza a través de cuadros y gráficos la evolución de la matrícula de alumnos, cantidad de docentes y relaciones entre ambas; esta evolución se presenta por cada uno de los niveles educativos, como asimismo, por los diecinueve departamentos provinciales.

De igual manera se desagregan en los cuadros, la educación propiciada por los establecimientos oficiales de los que corresponden a la educación privada.

Cabe mencionar que como consecuencia de la implementación de un sistema informático que lleva a cabo el registro individualizado de alumnos y docentes con especificaciones detalladas de cada uno, resultando una tarea extensa y compleja que demanda gran cantidad de tiempo a partir del año 2011, puede darse algunas modificaciones en los datos que se venían mostrando.

A continuación se incluye un conjunto de cuadros que muestran la retención y el desgranamiento escolar en el régimen oficial educativo y que abarca los cohortes desde 1985 hasta el 2012 inclusive. Cabe mencionar que el Sistema Educativo Provincial al estar integrado al Sistema Educativo Nacional, con particularidades propias que emergen del federalismo, está constituido por niveles (inicial, primario, secundario y superior no universitario) presentando así, una distribución acorde a las distintas modalidades que conforman la nueva Ley Nacional de Educación N° 26.206. Este análisis se efectúa por cada uno de los diecinueve departamentos provinciales.

Se incluye luego, un detalle de los alumnos repitentes por cada nivel educativo desde 1991 al 2013 inclusive, distribuidos también, por cada departamento provincial y según el nuevo Sistema Educativo Provincial a partir de 2007.

Como servicio complementario aportado por el Ministerio de Educación se incluyen datos de las raciones diarias de copa de leche - período 1999 al 2013 - y comedores escolares - período 1993 al 2013 - brindados por el mismo. Se acompaña este detalle con el costo que le implica a la provincia el mencionado servicio.

A continuación se detalla los beneficios concedidos por el Instituto Becario Provincial con discriminación por cantidad y montos, abarcando el período 1984 al 2013, con el gráfico correspondiente.

IV – Salud

El análisis del servicio de salud comienza con cuadros analíticos referidos a los servicios de internación brindados por los organismos provinciales en el período 1980 - 2013.

Se detalla los ingresos, altas, defunciones, egresos y una serie de indicadores relacionados con los mismos, desagregados por cada una de las nueve zonas de salud conformadas en la provincia y dentro de ellas por cada departamento provincial.

Posteriormente se muestra una estadística de los servicios médicos y no médicos brindados a través de los consultorios médicos en el período 1980 al 2013.

A partir de 1995 se muestran las consultas por concepto, zona de salud y departamento provincial (médicas, no médicas y guardias). Respecto al tipo de consultas (nuevas y repetidas) se especifican a partir de 1986.

A continuación y por el período 1995 al 2010 se analiza la producción de los servicios de laboratorio, radiología, cirugía y partos desagregados por zona de salud y departamento provincial. Se incluyen gráficos. A partir del 2011 no se muestra esta información debido a que desde el Ministerio de Salud dejaron de registrar estadísticamente la misma.

Posteriormente se incluye un detalle pormenorizado de los insumos suministrados por el Laboratorio Industrial Farmacéutico S.E: con el objeto de atender los requerimientos hospitalarios oficiales y su evolución. El detalle abarca desde 1992 al 2013 inclusive.

Del período 1983 al 2013 se detalla la cantidad de profesionales del arte de curar y asistencial hospitalarios que conforman las plantas de los establecimientos oficiales de salud. Se adjunta gráfico.

Se anexa la evolución de los servicios de vacunación aplicados en los establecimientos provinciales de salud en el período 1985 al 2013. Esta información se detalla por departamento provincial permitiendo con ello establecer porcentajes de cobertura.

Con el objeto de medir la situación que compete a la salud y orientar las decisiones en materia de programación se incluyen estadísticas vitales desde el período 1980 al 2013 que incluyen defunciones fetales, defunciones infantiles, nacidos vivos y sus correspondientes relaciones.

Se incorporan datos referidos a prevención y promoción de la salud; especificando programas y actividades realizadas a partir del año 2011.

Se muestra los servicios correspondientes a programas referidos a personas con discapacidades, detallando los programas y servicios prestados conjuntamente con las erogaciones que implican.

V – Desarrollo Social

Se detallan los Convenios de Internación y Atención Médica con entidades privadas, S.A. o Servicios de Atención Médica, Convenios con Municipios y Comunas y Comedores Externos para ancianos, correspondientes al período 2006 – 2013.

Igualmente se detallan los Hogares Oficiales para Adultos Mayores, en el período 1996 a 2013, por localidad, departamento y nombre del servicio.

Se incluye información referida a los programas “Ayuda Social para las Familias” correspondiente al período 2008 – 2013.

En relación a los programas brindados por la Secretaría de Desarrollo Deportivo, se cuenta con información a partir de 2008 hasta 2013. Se detallan programas y subprogramas con los montos invertidos, como así también, la cantidad de beneficiarios de becas deportivas y de actividades federativas.

VI – Ciencia, Tecnología e Innovación

Referido a los programas correspondientes a Ciencia, Tecnología e Innovación se detallan los mismos durante el período 2008 – 2013; mostrando beneficiarios, contenidos y montos subsidiados.

VII - Justicia y Derechos Humanos

Se muestran los diferentes programas de “**Asistencia a Jóvenes**” dependientes de la Dirección Provincial de Justicia Penal Juvenil, detallándolos según niveles de intervención, por ciudad y por nodos. El período correspondiente abarca desde 1999 hasta 2013.

VIII - Vivienda y Urbanismo

Del período correspondiente 1996 - 2013 se adjunta un detalle de la cantidad de viviendas terminadas y en ejecución que lleva adelante este organismo provincial, destinadas a sectores carenciados de la población. A partir del año 2006 se incluye un cuadro detallando la operatoria de las viviendas en ejecución y terminadas.

La desagregación precedente se realiza por cada uno de los diecinueve departamentos provinciales.

Por último de los años 2002 - 2013 se adjunta un detalle de las obras proyectadas según las diferentes etapas en las que se encuentran.

IX – Obras Públicas

En un pormenorizado análisis, producto de la recopilación anual que se efectúa por esta dirección, se realiza un detalle de las obras que ejecutó la Dirección Provincial de Vialidad en los últimos treinta y un años, incluyendo especificaciones de la obra, departamento de la provincia que fue beneficiada con la misma, año de culminación de ella, valor actualizado de la obra al 31 de diciembre de 2013 y otras características que permitan su identificación. En el período 2010 - 2013 se informa sobre las obras en ejecución no finalizadas en el período.

X – Industrias Penitenciarias

Por cada uno de los talleres que conforman el mismo, y por el período 1980 - 2013 se muestra la producción anual del instituto.

XI – Servicio Penitenciario

Por el período 1982 - 2013 se incluye un cuadro que refleja el promedio anual de los internos condenados y procesados alojados en unidades dependientes del servicio penitenciario.

Por el período 1980 – 2013 se incluyen datos sobre el personal superior y subalterno afectado al servicio.

Por último, se establecen relaciones entre el personal afectado y la población alojada y el costo unitario por interno. Se anexa gráfico.

XII – Servicio Eléctrico

A través de un conjunto de cuadros se analiza la demanda neta de energía de cada una de las jurisdicciones nacionales, como también la generación de la misma.

Con datos correspondientes al período 2004 - 2013 se muestra la cantidad de usuarios y facturación por cada una de las jurisdicciones provinciales, específicamente en nuestra provincia por cada uno de los departamentos.

Se aclara que a partir de 2008 no se cuenta con la siguiente información: balance, participación de los consumos en las jurisdicciones provinciales ni demanda neta de energía del MEM; este último dato se ha informado únicamente en el año 2004.

DIRECCIÓN GENERAL DE PROGRAMACIÓN Y ESTADÍSTICA HACENDAL
Santa Fe,

INDICADORES ECONOMICOS DE LA ARGENTINA

VARIABLE	1999	2000	2001	2002	2003	2004	2005	2006	2007	2008	2009	2010	2011	2012(*)	2013(*)
PRODUCTO BRUTO INTERNO (datos anualizados)(1)															
Pcios Constantes en millones de pesos	278.369	276.173	263.997	235.236	256.023	535.828	585.116	634.055	684.798	706.041	706.398	770.936	836.889	844.807	869.739
Pcios Constantes en millones de dólares	278.369	276.173	263.997	67.403	86.494	180.413	193.108	207.208	218.089	206.445	185.406	193.703	195.535	173.116	137.634
Per cápita en dólares	7.789	7.733	7.186	2.633	3.360	3.976	4.709	5.456	6.626	8,262	4,620	4,749	4,739	4,148	3,261
Crecimiento real (en %) (2)	-3,39	-0,79	-4,41	-10,89	8,84	9,00%	9,20	8,36	8,00	3,10	0,05	9,14	8,55	0,95	2,95
INVERSION															
Inv.Bruta Int.fija.En porcentaje del PBI.Base=2004	18,35%	16,66%	14,43%	15,89%	22,23%	18,24%	18,37%	20,01%	21,54%	22,20%	16,87%	21,40%	22,78%	20,11%	20,00%
AHORRO															
Ahorro Nacional Bruto.En porcentaje del PBI.Base=2004	13,80%	13,10%	12,60%	20,30%	21,10%	19,51%	23,26%	29,75%	36,13%	40,69%	37,31%	44,96%	53,21%	54,99%	61,99%
DESEMPLEO															
Porcentaje de desocupados en relación a la población económicamente activa	15,30%	16,10%	18,60%	24,30%	22,70%	13,60%	11,60%	10,20%	8,50%	7,90%	8,70%	7,80%	7,20%	7,20%	7,10%
PRECIOS															
Precios al Consumidor	-1,80%	-0,70%	-1,50%	41,00%	3,70%	6,10%	12,30%	9,80%	8,50%	7,20%	7,70%	10,90%	9,50%	10,80%	10,40%
Precios al por Mayor	1,20%	2,40%	-5,30%	118,00%	2,00%	7,90%	10,70%	7,20%	14,60%	8,80%	10,10%	14,60%	12,70%	13,10%	13,80%
Precios Combinados	-0,30%	0,80%	-3,40%	79,50%	2,80%	7,00%	11,50%	8,50%	11,55%	8,00%	8,90%	12,70%	11,10%	11,90%	12,10%
SECTOR EXTERNO															
Exportaciones en millones de dólares	23.333	26.409	26.610	25.709	29.566	34.550	40.352	46.456	55.780	70.589	55.669	68.134	84.051	80.927	81.660
Importaciones en millones de dólares	25.508	25.243	20.321	8.990	13.833	22.446	28.689	34.151	44.707	57.462	38.786	56.793	74.319	68.508	73.656
Saldo comercial en millones de dólares	-2.175	1.166	6.289	16.719	15.733	12.104	11.663	12.305	11.073	13.127	16.883	11.341	9.732	12.419	8.004
DEUDA EXTERNA (al 31/12 de cada año)															
Total en millones de dólares	152.563	155.015	166.272	156.813	164.778	171.473	114.255	109.504	125.366	125.859	116.622	130.843	142.496	143.341	141.076
Total en porcentaje del PBI	55%	56%	63%	233%	191%	95%	59%	53%	57%	61%	63%	68%	73%	83%	103%
RESULTADOS FISCALES NACIONALES															
Recaudación tributaria nacional en millones de pesos según AFIP	47.643,0	49.103,0	45.403,0	50.476,0	72.275,0	98.304,0	119.252,0	150.009,0	199.782,0	269.375,0	304.930,5	409.910,0	540.134,0	679.799,3	858.832,4
Ingresos totales del sector público nacional no financiero en millones de pesos	57.418,4	55.613,0	50.454,6	55.083,2	77.214,5	105.106,0	126.426,3	158.521,1	164.073,9	219.134,4	260.214,2	350.488,8	434.843,2	550.401,8	717.914,3
Gastos totales del sector público nacional no financiero en millones de pesos	46.432,9	46.260,8	44.848,5	47.017,5	56.017,3	65.515,7	82.855,3	105.213,5	154.777,8	204.479,6	267.345,3	347.420,9	465.506,1	605.965,3	782.391,7
Resultado Financ.Antes de Figurat.del sector público nacional no financiero en millones de pesos	10.985,5	9.352,2	5.606,1	8.065,7	21.197,2	39.590,3	43.571,0	53.307,6	9.296,1	14.654,8	-7.131,1	3.067,9	-30.662,9	-55.563,5	-64.477,4

(*) cifras provisionales

Nota: La Población utilizada para la obtención de algunos datos corresponde a junio de 2009- A partir del 2010 Proyección Estimada INDEC al 1° de Julio de c/año, s/CNP/2010.

(1) PIB Base 2004- (2) PIB Base=2004

FUENTE: Ministerio de Economía de la Nación - INDEC

DIRECCION GENERAL DE PROGRAMACION Y ESTADISTICA HACENDAL

***SISTEMA PREVISIONAL
PROVINCIAL***

***CAJA DE JUBILACIONES Y
PENSIONES DE LA PROVINCIA***

Caja de Jubilaciones y Pensiones de la Provincia

El resultado financiero del organismo que representa el basamento del Sistema Previsional Provincial evidencia déficits cuantitativamente fluctuantes a lo largo del período bajo análisis, el cual se incrementó notablemente durante el ejercicio 1993, llegando a ser uno de los picos más altos en la serie considerada durante el ejercicio 1994, para disminuir, fundamentalmente a partir del año 1996 debido a la aplicación de la Ley de Emergencia Previsional. Durante 1998 se verifica un importante incremento del desequilibrio, el que se observa también en 2005. Considerando los años 2006 y 2007 observamos que el déficit representa 109 y 102 millones de pesos corrientes respectivamente, y se verifica que el máximo valor negativo de la serie se produce en 2012, con un monto de \$ 621.000 aproximadamente.

Se debe tener en cuenta que la Caja de Jubilaciones y Pensiones administra el régimen instituido por la Ley N° 6.915, modificado por la Ley N° 11.373, obligatorio para los funcionarios, empleados, obreros y demás agentes civiles de la Provincia de Santa Fe, y el establecido por la Ley N° 6.830 referido a los Retiros y Pensiones Policiales, modificado por la Ley N° 11.530. Los aportes, tanto patronales como personales varían en ambos casos en función de los porcentajes establecidos por sendas leyes y sus modificaciones.

La recaudación de los aportes, los montos de pasividades, el número de agentes ocupados y los salarios son elementos íntimamente relacionados en el proceso de formación del Resultado del Organismo.

La recaudación de los Recursos de la Seguridad Social no se encuentra influenciada por las variables ya mencionadas, sino que depende de la coparticipación nacional.

Si analizamos la disminución de los resultados negativos durante 1991 y 1992, observamos que se debe por un lado al crecimiento de los Aportes por encima de las Pasividades que también aumentan y también al recupero de los Recursos de Seguridad Social que en 1991 representó su punto más bajo en el período.

Durante el ejercicio 1993 a pesar del mantenimiento e incluso incremento de los Recursos Corrientes del Organismo, las erogaciones y específicamente las Transferencias sufrieron un aumento mayor, el cual obedece no solamente al mayor número de pasividades que debió solventar, sino al carácter deficitario del Régimen Policial y al de varios sectores dentro del régimen establecido por la Ley N° 6915, en los cuales se producen severas distorsiones respecto de las relaciones entre aportantes y beneficiarios como por ejemplo en los sectores: Vialidad, Imprenta Oficial, Bancarios, Poder Judicial.

Es necesario destacar que con el dictado de la Ley 11.373 se modificaron los requisitos mínimos para acceder a los beneficios previsionales, y son los siguientes: se aumentaron los años de edad y de aportes al organismo para obtener beneficios, el cálculo del haber jubilatorio, los requisitos que deben cumplir las Juntas Médicas, y las condiciones que debe poseer un empleado para que se proceda a una declaración de invalidez para realizar sus actividades en el sector público o en el sector policial. Esta serie de medidas, entre otras, tiende a mejorar la situación de la Caja en forma paulatina, ya que la relación activo/pasivo existente es inferior a lo que se puede considerar óptimo a fin de solventar el sistema, al igual que la tasa de sustitución (que actualmente es muy baja, ya que la relación entre el salario promedio abonado en el sistema y los beneficios promedios pagados por el organismo previsional es inferior a la unidad)

Debe destacarse además, que prácticamente el 50% de los Municipios y Comunas adheridos al régimen adeudaban al Ente Previsional importantes montos en concepto de Aportes Patronales y Personales. Para solucionar definitivamente el problema que implica la falta de cancelación de deudas de larga data que originan juicios, intereses punitivos, actualizaciones y determinan montos cada vez más difíciles de cancelar por parte de los deudores, se implementó un Régimen de Compensación de Deudas y Créditos al 31/01/96 instituido por los Decretos 3469/93 y 807/96 y modificatorios, que involucró entre otras las situaciones con este organismo y permitió una modalidad de pago más accesible.

En los treinta y cuatro años abarcados en el estudio estadístico de las variables referidas a los componentes de la clase activa y pasiva del sistema, el incremento producido en la cantidad de jubilados y pensionados es del 114,85%, con relación a la cifra de 1980, correspondiendo a un aumento de 28.891 jubilados que representa el 71% y de 11.586 pensionados, 29% del total. En cuanto a la cantidad de beneficiarios del sistema, entre años extremos de la serie existe un aumento del 102%, sin considerar en este cálculo los pasivos correspondientes a municipios y comunas, por carecer esta Dirección de los datos respectivos. Si agrupamos a los tres sectores (Policía, Docentes y Administración Central) verificamos que los mismos superan el 80% del total.

Si analizamos la relación existente entre la cantidad de agentes ocupados por sectores aportantes al ente previsional, observamos que en el Poder Legislativo, la relación activo/pasivo es de 2.12 unidades; en el sector docente la relación llega a 2.17 y en Arte de Curar la relación es de 4.40, mientras que en los restantes sectores se alcanzan valores menores o cercanos a la unidad, correspondiendo una relación de 1.84 agentes/pasivos al sistema provincial, lo cual dificulta enormemente el financiamiento genuino del mismo.

Tomando en forma individual cada uno de los grupos que componen la clase pasiva podemos señalar:

- Jubilados: respecto de 1980 se incrementaron en un 157%, lo que implica un crecimiento medio anual del 4.62%
- Pensionados: su aumento en el período es del orden del 113%, lo cual equivale a un crecimiento medio anual del 3.32%

Por último cabe destacar que mientras la población total de la Provincia de Santa Fe creció desde 1990 un 19%, la cantidad de jubilados se incrementó en un 100,19% y la de pensionados en un 56,81% verificándose en la relación habitantes/jubilados y pensionados un incremento respecto a 1990 ya que para ese período la relación fue de 1,46% y en el año 2013 fue de 2,26%.

Cabe aclarar que a partir de los '90 se implementó políticas de restricción del empleo público imperante, y otorgamiento de beneficios a personal que optó por acceder a la jubilación y revestía su cargo en organismos que fueron privatizados (como la D.I.P.O.S y el ex-Banco Santa Fe S.A.) y al que trabajando en otras dependencias y cumpliendo con los requisitos de las leyes previsionales anteriores prefirió retirarse de la actividad laboral a los efectos de poder elegir condiciones más favorables.

CAJA DE JUBILACIONES Y PENSIONES DE LA PROVINCIA DE SANTA FE

SISTEMA DE REPARTO

```
graph TD; A["SISTEMA DE REPARTO"] --> B["•REGIMEN CIVIL - LEY 6915  
Funcionarios, empleados, obreros y demás agentes civiles de la Provincia de Santa Fe y personal de instituciones y organismos incorporados o que se incorporen en el futuro."]; A --> C["•REGIMEN POLICIAL  
Personal policial de la Policía de la Provincia, del Servicio Penitenciario, y del Instituto Autárquico Provincial de Industrias Penitenciarias."];
```

•REGIMEN CIVIL - LEY 6915

Funcionarios, empleados, obreros y demás agentes civiles de la Provincia de Santa Fe y personal de instituciones y organismos incorporados o que se incorporen en el futuro.

•REGIMEN POLICIAL

Personal policial de la Policía de la Provincia, del Servicio Penitenciario, y del Instituto Autárquico Provincial de Industrias Penitenciarias.

BENEFICIOS A CARGO DE LA CAJA DE JUBILACIONES Y PENSIONES DE LA PROVINCIA

LEY 6915

- **JUBILACION ORDINARIA**
- **JUBILACION POR INVALIDEZ**
- **JUBILACION POR EDAD AVANZADA**
- **PENSION**

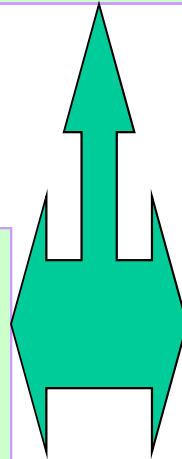

LEY 11530

- **RETIRO VOLUNTARIO**
- **RETIRO OBLIGATORIO**
- **PENSION**

FONDO DE LA CAJA - ART. 3° LEY 6915

- ART. 3° LEY 11530

- REGIMEN CIVIL

APORTES PERSONALES

- **14,50% DEL TOTAL DE REMUNERACIONES MENSUALES**
- **APORTES ADICIONALES SOBRE REMUNERACIONES DEL PERSONAL CON CONDICIONES ESPECIALES**

CONTRIBUCIONES PATRONALES

- **17,20% DEL TOTAL DE REMUNERACIONES DE SUS AFILIADOS**
- **FINANCIACION SUSTITUTIVA DE LOS APORTES PATRONALES JUBILATORIOS**

- **OTROS RECURSOS**

- REGIMEN POLICIAL

APORTES PERSONALES

- **16,50 DEL TOTAL DE LAS REMUNERACIONES MENSUALES**
- **50% DE LOS AUMENTOS DE LAS REMUNERACIONES O HABERES DEL PERSONAL EN ACTIVIDAD, RETIRADO O PENSIONADO**

CONTRIBUCIONES PATRONALES

- **21% DEL MONTO DE LAS REMUNERACIONES MENSUALES**
- **OTROS RECURSOS**

JUBILACION ORDINARIA

LEY 6915

•REQUISITOS:

EDAD: 60 AÑOS LAS MUJERES - 65 AÑOS LOS VARONES

AÑOS DE SERVICIO: 30 AÑOS COMPUTABLES

•MONTO: *Se calcula como un porcentaje sobre el promedio de las remuneraciones actualizadas percibidas durante los últimos diez años de servicios con aportes inmediatamente anteriores a la fecha de cesación del afiliado, sumando un 2% por cada año de servicios con aportes hasta un máximo de un 80% del referido promedio.*

•HABER MAXIMO: 80% de la remuneración que percibe el presidente de la Suprema Corte de Justicia de la Provincia, con 30 años de antigüedad.

•Según Decreto 0257/11 se establece a partir del 1° de julio de 2011, el monto de \$2,231 para el haber mínimo de jubilación y en la suma de \$1,671 el haber mínimo de pensión.

MOVILIDAD

```
graph TD; A[MOVILIDAD] --> B[Establecida en el artículo 12 de la Ley 6915, modificada por los artículos 40 de la Ley 11696 y 5 de la Ley 12464]; B --> C[Los haberes de las prestaciones serán móviles, mediante coeficientes sectoriales aplicados por el Poder Ejecutivo, en función de las variaciones de las remuneraciones del personal activo. Dentro de los treinta días de producida una variación, el Poder Ejecutivo dispondrá el reajuste de los haberes de las prestaciones en un porcentaje equivalente. En ningún caso podrá disponerse incremento en las retribuciones de los activos y pasivos, que no tengan suficiente previsión presupuestaria.];
```

Establecida en el artículo 12 de la Ley 6915, modificada por los artículos 40 de la Ley 11696 y 5 de la Ley 12464

Los haberes de las prestaciones serán móviles, mediante coeficientes sectoriales aplicados por el Poder Ejecutivo, en función de las variaciones de las remuneraciones del personal activo.

Dentro de los treinta días de producida una variación, el Poder Ejecutivo dispondrá el reajuste de los haberes de las prestaciones en un porcentaje equivalente.

En ningún caso podrá disponerse incremento en las retribuciones de los activos y pasivos, que no tengan suficiente previsión presupuestaria.

RELACION ENTRE LA CANTIDAD DE AGENTES OCUPADOS Y LA CANTIDAD DE BENEFICIARIOS DEL SISTEMA AL 31/12/13

RELACION ACTIVO/PASIVO DEL SISTEMA = 1,84

POLICIA 1,45

VIALIDAD 0,63

IMPRENTA OFICIAL 0,43

BANCARIOS 0

EPE 1,27

DOCENTES 2,17

ADMINISTRACION CENTRAL Y OTROS 1,97

EN FUNCION DE LAS TASAS DE COTIZACION VIGENTES ES NECESARIA UNA RELACION ACTIVO/PASIVO MINIMA PARA SOSTENER EL SISTEMA = 3

SITUACION DEFICITARIA DE LA CAJA DE JUBILACIONES Y PENSIONES

EL DEFICIT TIENE UNA NATURALEZA CORRIENTE Y ESTRUCTURAL YA QUE LOS RECURSOS QUE RECIBE MENSUALMENTE PROVENIENTES DE LOS APORTES PERSONALES Y CONTRIBUCIONES PATRONALES, SON INSUFICIENTES PARA AFRONTAR LAS EROGACIONES PARA ABONAR LAS JUBILACIONES Y PENSIONES MENSUALES.

CAUSAS DEL DEFICIT:

« **Beneficios iniciales altos**, en función de porcentaje mínimo vigente con anterioridad a modificaciones introducidas por Ley 11.373, que se incrementaba con el cómputo de años de servicios adicionales, servicios simultáneos y reajustes que podían llevar la tasa de sustitución hasta un 120%

« **Aplicación del criterio de “movilidad total”**, sustentado por fallos de la Corte Suprema de Justicia de la Provincia.

«**Reconocimiento por vía de Decretos o por fallos judiciales de los conceptos No Remunerativos abonados al personal activo.**

«**Caja Otorgante: El ente previsional era elegible respecto a otros sistemas aún cuando la mayoría de los años computables fueren aportados a otras cajas.**

«**Relación activo/pasivo insuficiente.**

«**Tasa de sustitución deficitaria = Haber Pasivo promedio superior al salario Activo promedio.**

**ANALISIS COMPARATIVO ENTRE EL REGIMEN PREVISIONAL
ESTATUIDO POR LEY N° 6915 Y LAS MODIFICACIONES
INTRODUCIDAS POR LAS LEYES N° 12464 Y 13201**

DISPOSICIONES TRANSITORIAS

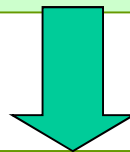

- La Caja de Jubilaciones y Pensiones **reajustará los haberes de los beneficios** ya otorgados o en trámite por aplicación de la Ley 11373, para adecuarlos a los porcentajes de esta ley.
- El haber de las prestaciones que otorgue la Caja de Jubilaciones y Pensiones de la Provincia de Santa Fe, ***deberá considerar los conceptos no remunerativos*** con los alcances y condiciones establecidos en el artículo 1° del Decreto Provincial N° 1683 del 03/08/05.
- A los efectos de la aplicación del 1° párrafo del artículo 78 de la Ley 6915, el agente podrá optar entre lo normado por los artículos 6 y 19 de la Ley 11373, y los Decretos Provinciales Nros. 882/96 y 1039/96 ó el nuevo régimen establecido en la ley modificatoria.
- Cuando el afiliado reúna los requisitos para obtener el beneficio de jubilación ordinaria con el máximo porcentaje previsto en esta ley, el empleador ***podrá intimarlo*** a que inicie los trámites jubilatorios, extendiéndoles los certificados de servicios y demás documentación necesaria a estos fines. A partir de ese momento, el empleador deberá mantener la relación de empleo hasta que la Caja de Jubilaciones y Pensiones le otorgue el beneficio, por un plazo máximo de un año.

Concedido el beneficio, o vencido dicho plazo, la relación de empleo quedará extinguida ***sin obligación para el empleador del pago de indemnización alguna. Quedan exceptuados de esta disposición los funcionarios electos por mandato popular, los que requieran acuerdo legislativo para su designación y aquellos mencionados en el artículo 88 de la Constitución Provincial.***

OTRAS MODIFICACIONES IMPORTANTES SOBRE LA LEY 6915:



- El afiliado podrá optar por el cómputo diferenciado en cualquier momento, hasta la solicitud del beneficio jubilatorio, a partir del cual los *aportes personales adicionales serán exigibles*.
- Los aportes adicionales y los saldos de los cargos que en tales conceptos se descuenten de las pasividades se actualizarán de acuerdo a lo normado en los artículos 11° y 12° de la Ley 6915.
- El artículo 74° modificado por el Proyecto establece que no se exigirá a los afiliados la presentación del cese en los servicios para tramitar las prestaciones jubilatorias, pero el otorgamiento del beneficio quedará supeditado a la *acreditación del cese en relación de dependencia* y al cumplimiento de los requisitos establecidos en la ley vigente en ese momento.
- El artículo 13 de la Ley 12464 establece que a los fines de acceder a los beneficios que acuerda la Ley 6915 y modificatorias, la Caja de Jubilaciones y Pensiones de la Provincia de Santa Fe, *computará los servicios reconocidos por la ANSeS por los que se hayan efectuado aportes al régimen de capitalización, siempre que los beneficiarios presten previamente conformidad con la formulación del cargo por la totalidad de los aportes personales no efectuados al régimen de reparto, sin intereses*.

MODIFICACIONES AL COMPUTO DIFERENCIADO Y APORTES ESTABLECIDOS EN EL ARTICULO 35° DE LA LEY 6915



Inciso a) - Se establece que cada **siete (7)** años de servicios, se computa uno (1) más de edad y uno (1) más de servicios, debiendose efectuar aportes adicionales por el **dos con cincuenta** por ciento (2,50%) de **todas las remuneraciones** para el inciso b).

Inciso b) - Cada cinco años(5) de servicios, uno (1) más de edad y uno (1) más de servicios. Se disminuye el porcentaje de aportes adicionales del tres por ciento (3%) **al dos con cincuenta por ciento, pero se calcula sobre todas las remuneraciones consideradas para establecer el haber previsional, para los incisos a) a [^] y f).**

Inciso c) Idem b) pero con aportes adicionales del **tres por ciento (3%) de todas las remuneraciones para el inciso e).** Los pilotos también podrán optar por este cómputo o el que surja de **adicionar 1 año de edad y de servicios cada 400 horas de vuelo en avión o helicóptero, certificadas por autoridad competente. Este cómputo no podrá exceder del 50% del total de años de edad y servicios necesarios para acceder a los beneficios.**

Inciso d) Cada cuatro (4) años de servicios, uno (1) más de edad y uno (1) más de servicios, con aportes adicionales del orden del 4% de todas las remuneraciones para el inciso c).

Inciso e) Cada tres (3) años de servicios, uno (1) más de edad y uno (1) más de servicios, en cuyo caso los aportes personales adicionales serán del 5% de todas las remuneraciones, para los incisos d) y d[^]).

La Ley 12464 modifica el artículo 34° de la Ley 6915 a partir de la incorporación y/o sustitución de los siguientes incisos:

a) El personal hospitalario afectado a la atención efectiva y directa de pacientes, hospitalizados en establecimientos oficiales de salud, y el personal asistencial. Afectado a la atención efectiva y directa de menores, adolescentes y ancianos de Centros y Hogares oficiales asistenciales.

c) El personal que se desempeñe en zonas calificadas como inhóspitas o desfavorables.

d) El personal docente que preste servicios en establecimientos de reeducación y especiales.

ARTICULO 14º: CONDICIONES DE EDAD Y AÑOS DE SERVICIO REQUERIDOS PARA ACCEDER AL BENEFICIO DE JUBILACION ORDINARIA

Los afiliados mujeres y varones que acrediten (sesenta) 60 y (sesenta y cinco) 65 años de edad respectivamente, y treinta (30) años de servicios ambos computables, podrán obtener la Jubilación Ordinaria establecida en este artículo.

El afiliado podrá compensar el exceso de edad con falta de servicios mínimos requeridos, a razón de tres (3) años de excedentes por uno (1) de servicios faltante y *viceversa*. En ningún caso podrá utilizar este excedente para incrementar el haber. (Ley 6915)



El afiliado podrá compensar el exceso de edad con falta de servicios mínimos requeridos, a razón de *dos (2)* años de excedentes por *uno (1)* de servicios faltante y viceversa. En ningún caso podrá utilizar este excedente para incrementar el haber. (Ley 12464)

El artículo 4° de la Ley 12464 deroga el punto VI del artículo 11° de la Ley 6915, modificado por la Ley 11,373.

En este punto se establecía el mecanismo de cálculo del haber en el caso de servicios en relación de dependencia simultáneos con el mismo tipo de servicios o autónomos, el que se simplifica notablemente de acuerdo al método adoptado en la modificación.

Modificaciones introducidas por la Ley 13201/2011

Se sustituye el artículo 16 de la Ley 12464, y establece: «Los afiliados que opten por el régimen de la presente y a efectos de completar los requisitos de edad y servicios para la obtención de la Jubilación Ordinaria–Régimen Opcional Docente, podrán **compensar el exceso de edad con la falta de servicios docentes mínimos requeridos, a razón de dos (2) años de excedente por uno (1) de servicio docente faltante y de dos (2) años de servicios docentes excedentes por uno (1) de edad faltante.**

A los fines de alcanzar los extremos exigidos para obtener el beneficio que acuerda esta ley, las fracciones de tiempo de 6 meses o más se considerarán como un año entero.

El artículo 2° incorpora al artículo 15° de la Ley 12464: «Los afiliados docentes que acrediten 30 años de servicios docentes o más y se incapaciten de acuerdo a lo establecido en el capítulo VI de la Ley 6915 y modificatorias, obtendrán el beneficio jubilatorio, con un **haber equivalente al ochenta y dos por ciento (82%) de la remuneración determinada en función de los previsto en el primer párrafo del artículo 11, con la movilidad prevista en el artículo 12 de la Ley 6915 y modificatorias. El mismo criterio se aplicará a las pensiones.**

JUBILACION ORDINARIA

a) El haber de la **jubilación ordinaria** será el producto de sumar un **2% (dos por ciento)** de la suma dineraria resultante del promedio de remuneraciones establecidas, por cada año de servicio con aportes prestados por el afiliado, y/o computados por aplicación del cómputo diferenciado, hasta un **máximo** de un **80% (ochenta por ciento)** del referido promedio. (Art. 11° Ley 6915)

HABER MAXIMO = 80% (OCHENTA POR CIENTO) de la remuneración que percibe el presidente de la Suprema Corte de Justicia de la Provincia, con treinta (30) años de antigüedad. El haber mínimo lo determinará el P.E. De conformidad con las exigencias del sistema.

a) El haber de la **jubilación ordinaria** será el equivalente al **72% (setenta y dos por ciento)** del promedio referido, si al momento del cese el afiliado reuniera los requisitos del primer párrafo del art. 14°. Ese porcentaje se incrementará en un **2% (dos por ciento)** por cada año entero de servicio que exceda el allí establecido, hasta un **máximo** del **82% (ochenta y dos por ciento)**. (Ley N° 12464)

HABER MAXIMO = 80% (OCHENTA POR CIENTO) de la remuneración que percibe el presidente de la Suprema Corte de Justicia de la Provincia, con treinta (30) años de antigüedad. El haber mínimo lo determinará el P.E. De conformidad con las exigencias del sistema.

ARTICULO 11°:

BASE PARA EL CÁLCULO DE LAS PRESTACIONES

Promedio de la suma de remuneraciones actualizadas percibidas por el afiliado por servicios con aportes, sucesivos o simultáneos, prestados en este u otro régimen adherido al sistema de reciprocidad jubilatoria, durante el período de ciento veinte (120) meses inmediatamente anteriores a la fecha de cese.



Si se computan *servicios prestados en relación de dependencia* pertenecientes **a otro régimen o en autónomos**, se *equiparan* las remuneraciones percibidas en ellos a las del cargo de mayor similitud - en su cuantía- de los comprendidos en la administración pública provincial.



Las remuneraciones *equiparadas* y las *percibidas con afiliación a este régimen*, serán *actualizadas* conforme a los montos que se perciban por dichos cargos a la *fecha del cese* en toda actividad.

PROVINCIA DE SANTA FE
CAJA DE JUBILACIONES Y PENSIONES DE LA PROVINCIA
EVOLUCION DE LOS RECURSOS
PERIODO 1973 - 1982
En moneda corriente, cifras en miles

CONCEPTO	PESOS LEY 18.188									
	1973	1974	1975	1976	1977	1978	1979	1980	1981	1982
RECURSOS FINANCIADOS POR EL ESTADO	238.024	465.572	1.835.628	6.600.702	38.616.726	66.061.455	182.573.451	413.849.442	822.785.395	1.570.362.391
1- Participación Trib. Provinciales	3.494	2.500	2.730	48.395	115.653	33.030	838.969	814.674	2.824.352	4.733.159
2- No tributarios	234.530	463.072	1.832.898	6.552.307	38.501.073	66.028.425	181.734.482	413.034.768	819.961.044	1.565.629.231
- Aporte Patronal	187.053	325.276	869.505	2.937.424	9.235.427	27.953.264	83.454.791	202.805.406	100.038.698	185.199.031
De la Administ. Central	148.914	258.365	726.730	2.475.677	7.303.063		66.506.807	159.240.235	88.271.807	185.199.031
a) Personal de Seguridad									88.271.807	185.199.031
b) Resto del Personal										
De los Organ. Descentr.	25.885	39.853	98.104	377.375	1.125.868		11.194.372	28.515.613		
De los Organ. Adheridos	12.254	27.058	44.671	84.372	806.496		5.753.612	15.049.558	11.766.891	
Otros										
- Varios	1.047	2.245	3.304	20.774	838.406	2.438.584	5.279.896	12.345.291	80.186.616	211.275.166
- Seguridad Social									203.430.000	498.239.000
- Financ. Nacional Déficit Previsional	46.430	135.551	960.089	3.594.109	28.427.240	35.636.577	92.999.795	197.884.072	436.305.729	670.916.034
3- Régimen Cop.Prev.Ley 23.549-23,966										
4- Uso del Crédito										
RECURSOS FINANCIADOS P/BENEFICIARIOS	148.026	242.631	702.787	3.011.823	6.715.250	18.417.426	52.517.974	134.521.131	289.126.033	624.826.991
- Aportes Personales	148.026	242.631	702.787	3.011.823	6.715.250	18.417.426	52.517.974	134.521.131	289.126.033	624.826.991
De la Administ. Central							45.082.102	115.689.768	249.719.180	495.266.744
a) Personal de Seguridad										141.187.673
b) Resto del Personal										354.079.071
De los Organ. Descentr.							7.435.872	18.831.363	39.406.853	100.077.786
De los Organ. Adheridos										29.482.462
Otros										
Adic.Emerg.Aporte Pasivos										
Adic.Emerg.Aporte Activos										
Otros aportes personales										
TOTAL RECURSOS	386.050	708.203	2.538.415	9.612.525	45.331.976	84.478.881	235.091.425	548.370.573	1.111.911.428	2.195.189.382

Coefficiente actualización y corrección monetaria	1,720876	1,433938	0,490264	0,081841	0,032810	0,013338	0,005350	0,003050	0,001455	0,000408
---	----------	----------	----------	----------	----------	----------	----------	----------	----------	----------

FUENTES:

Años 1973-1979 según Cuadro elaborado por la Contaduría General de la Provincia.

A partir de 1980 según datos de la Cuenta General del Ejercicio; años 1999-2003 desagregación según Estados de Ejecución elaborados por la Caja de Jubilaciones y Pensiones.

NOTAS:

En Varios se incluyen en 1980-1984 Bonos 5348 y Aportes cumplimiento Ley 8782 art 1º, inc. c)

Desde el año 1993 se incluyen tanto en Aportes Personales y Patronales los importes correspondientes a Docentes Nac. Transferidos y Plan Meta en Ap. Patronal.

Seguridad Social: aporte sustitutivo de los aportes patronales jubilatorios calculados de acuerdo al art. 3º inc. 9) b) Ley 6915.

En Uso del Crédito se encuentran incorporados a partir del año 1999 los Títulos Públicos Ley 11.373.

Por aplicación de la cláusula Quinta del Convenio de Financiamiento entre la Provincia de Santa Fe y el Estado Nacional (10/07/2002), el Gobierno Nacional se compromete a

financiar el déficit de la Caja de Jubilaciones y Pensiones de la Provincia, en las

proporciones de la cláusula décimo segunda del Compromiso Federal del 06/02/99, el

Acuerdo Bilateral del 03/11/2000, eliminando el tope del art. 2º del Convenio de

Compromiso a la 2º Addenda del 13/11/2001.

DIRECCION GENERAL DE PROGRAMACION Y ESTADISTICA HACENDAL.

PROVINCIA DE SANTA FE
CAJA DE JUBILACIONES Y PENSIONES DE LA PROVINCIA
EVOLUCION DE LOS RECURSOS
PERIODO 1983 - 1992
En moneda corriente, cifras en miles

CONCEPTO	PESOS ARGENTINOS		AUSTRALES						PESOS	
	1983	1984	1985	1986	1987	1988	1989	1990	1991	1992
RECURSOS FINANCIADOS POR EL ESTADO	900.289	7.837.095	45.645	98.912	245.585	1.092.200	27.581.503	567.752.098	168.234	216.357
1- Participación Trib. Provinciales	2.811	25.085	171	1.401	1.966	5.213	119.248	3.296.880	1.113	1.463
2- No tributarios	897.478	7.812.010	45.474	97.511	243.620	1.005.509	25.878.995	513.660.699	162.993	205.334
- Aporte Patronal	96.946	2.177.277	24.061	51.012	111.660	511.331	10.960.651	239.764.912	78.652	118.176
De la Administ. Central	96.946	1.990.455	17.712	35.916	76.984	364.179	7.316.228	156.960.310	53.481	81.021
a) Personal de Seguridad	96.946	702.118	4.358	10.122	22.863	102.692	2.081.752	39.022.363	15.046	22.312
b) Resto del Personal		1.288.337	13.354	25.795	54.121	261.487	5.234.475	117.937.947	38.435	58.709
De los Organ. Descentr.		170.313	4.627	10.436	25.502	110.256	2.921.582	66.141.813	18.556	24.751
De los Organ. Adheridos		16.509	1.722	4.659	9.174	36.895	722.841	16.662.788	6.615	12.404
Otros										
- Varios	109.266	475.476	400	658	1.448	4.206	84.106	2.249.945	977	1.639
- Seguridad Social	313.538	2.168.911	12.359	25.646	58.103	148.017	2.887.517	72.239.316	36.952	55.802
- Financ. Nacional Déficit Previsional	377.728	2.990.346	8.655	20.195	72.408	341.955	11.946.721	199.406.527	46.411	29.717
3- Régimen Cop. Prev. Ley 23.549-23,966						81.478	1.583.260	50.794.519	4.128	9.560
4- Uso del Crédito										
RECURSOS FINANCIADOS P/BENEFICIARIOS	378.830	3.580.529	25.658	51.568	113.994	521.429	12.027.296	279.773.965	92.166	130.657
- Aportes Personales	378.830	3.580.529	25.658	51.568	113.994	521.429	12.027.296	279.773.965	92.166	130.657
De la Administ. Central	301.980	2.760.026	18.931	35.047	76.588	359.696	7.339.752	186.017.079	63.635	88.838
a) Personal de Seguridad	72.597	449.111	3.523	7.465	16.813	75.729	1.489.002	29.050.744	11.230	16.531
b) Resto del Personal	229.383	2.310.914	15.408	27.582	59.775	283.966	5.850.750	156.966.334	52.405	72.307
De los Organ. Descentr.	63.346	722.148	4.799	11.318	27.386	121.121	3.877.522	74.877.986	20.579	28.071
De los Organ. Adheridos	13.505	98.355	1.929	5.203	10.021	40.612	810.021	18.878.900	7.952	13.749
Otros										
Adic. Emerg. Aporte Pasivos										
Adic. Emerg. Aporte Activos										
Otros aportes personales										
TOTAL RECURSOS	1.279.120	11.417.624	71.303	150.480	359.580	1.613.629	39.608.799	847.526.064	260.400	347.014
Coefficiente actualización y corrección monetaria	0,886240	0,131263	17,206388	10,500396	4,711366	0,919234	0,026022	0,001524	7,243046	6,833475

FUENTES:

Años 1973-1979 según Cuadro elaborado por la Contaduría General de la Provincia.

A partir de 1980 según datos de la Cuenta General del Ejercicio; años 1999-2003 desagregación según Estados de Ejecución elaborados por la Caja de Jubilaciones y Pensiones.

NOTAS:

En Varios se incluyen en 1980-1984 Bonos 5348 y Aportes cumplimiento Ley 8782 art 1º, inc. c)

Desde el año 1993 se incluyen tanto en Aportes Personales y Patronales los importes correspondientes a Docentes Nac. Transferidos y Plan Meta en Ap. Patronal.

Seguridad Social: aporte sustitutivo de los aportes patronales jubilatorios calculados de acuerdo al art. 3º inc. 9) b) Ley 6915.

En Uso del Crédito se encuentran incorporados a partir del año 1999 los Títulos Públicos Ley 11.373.

Por aplicación de la cláusula Quinta del Convenio de Financiamiento entre la Provincia de Santa Fe y

el Estado Nacional (10/07/2002), el Gobierno

Nacional se compromete a financiar el déficit de la

Caja de Jubilaciones y Pensiones de la Provincia,

en las proporciones de la cláusula décimo segunda

del Convenio Federal del 06/02/00, el Acuerdo

DIRECCION GENERAL DE PROGRAMACION Y ESTADISTICA HACENDAL.

PROVINCIA DE SANTA FE
CAJA DE JUBILACIONES Y PENSIONES DE LA PROVINCIA
EVOLUCION DE LOS RECURSOS
PERIODO 1993 - 2002
En moneda corriente, cifras en miles

CONCEPTO	Pesos									
	1993	1994	1995	1996	1997	1998	1999	2000	2001	2002
RECURSOS FINANCIADOS POR EL ESTADO	286.584	293.577	304.670	275.738	325.861	360.639	353.858	320.449	320.951	323.572
1- Participación Trib. Provinciales	1.555	1.599	1.552	914	727	755	772	596	427	392
2- No tributarios	269.800	277.083	288.569	255.123	304.451	337.224	328.999	292.839	296.223	294.363
- Aporte Patronal	136.809	139.812	153.446	202.775	205.558	205.312	212.684	211.990	213.513	213.232
De la Administ. Central	93.691	96.991	107.616	134.744	134.373	140.516	147.585	148.050	149.121	150.700
a) Personal de Seguridad	22.637	23.014	23.322	22.896	23.022	24.927	25.934	26.187	27.056	27.008
b) Resto del Personal	71.054	73.977	84.295	111.849	111.351	115.589	121.651	121.863	122.065	123.691
De los Organ. Descentr.	28.714	28.484	28.988	38.834	34.651	26.645	23.271	23.536	20.823	22.031
De los Organ. Adheridos	14.405	14.337	16.842	29.196	36.534	38.152	41.828	40.404	43.569	40.501
Otros										
- Varios	1.627	4.411	3.002	2.973	3.048	3.430	3.893	4.666	5.286	4.723
- Seguridad Social	47.035	51.423	69.849	22.361	10.725	7.960	11.405	12.880	14.544	13.506
- Financ. Nacional Déficit Previsional	84.329	81.437	62.271	27.015	85.120	120.520	101.017	63.303	62.880	62.902
3- Régimen Cop. Prev. Ley 23.549-23,966	15.229	14.895	14.544	19.701	20.683	22.661	22.470	22.308	19.592	20.484
4- Uso del Crédito			4				1.617	4.706	4.709	8.333
RECURSOS FINANCIADOS P/BENEFICIARIOS	139.130	145.756	156.235	197.678	198.302	178.153	195.557	233.557	237.671	241.699
- Aportes Personales	139.130	145.756	156.235	197.678	198.302	178.153	195.557	233.557	237.671	241.699
De la Administ. Central	94.563	100.230	107.624	118.817	115.462	120.087	126.601	127.115	126.519	130.555
a) Personal de Seguridad	16.677	16.886	17.048	19.009	18.508	20.072	20.875	21.038	21.745	21.766
b) Resto del Personal	77.887	83.344	90.576	99.808	96.954	100.015	105.726	106.077	104.774	108.788
De los Organ. Descentr.	28.953	30.217	30.201	33.733	30.754	24.881	21.998	21.960	19.206	20.036
De los Organ. Adheridos	15.613	15.309	18.411	29.196	31.082	32.962	35.722	34.138	37.162	35.150
Otros										
Adic. Emerg. Aporte Pasivos				15.932	11.443	222	5.647	24.342	29.581	29.466
Adic. Emerg. Aporte Activos					9.561		5.589	26.002	25.203	26.492
Otros aportes personales										
TOTAL RECURSOS	425.714	439.333	460.906	473.416	524.163	538.792	549.415	554.006	558.622	565.271
Coefficiente actualización y corrección monetaria	6,725542	6,681576	6,200725	5,984659	5,979042	6,176880	6,426581	6,174701	6,318848	3,570863

FUENTES:

Años 1973-1979 según Cuadro elaborado por la Contaduría General de la Provincia.

A partir de 1980 según datos de la Cuenta General del Ejercicio; años 1999-2003 desagregación según Estados de Ejecución elaborados por la Caja de Jubilaciones y Pensiones.

NOTAS:

En Varios se incluyen en 1980-1984 Bonos 5348 y Aportes cumplimiento Ley 8782 art 1º, inc. c)

Desde el año 1993 se incluyen tanto en Aportes Personales y Patronales los importes correspondientes a Docentes Nac. Transferidos y Plan Meta en Ap. Patronal.

Seguridad Social: aporte sustitutivo de los aportes patronales jubilatorios calculados de acuerdo al art. 3º inc. 9) b) Ley 6915.

En Uso del Crédito se encuentran incorporados a partir del año 1999 los Títulos Públicos Ley 11.373.

Por aplicación de la cláusula Quinta del Convenio de Financiamiento entre la Provincia de Santa Fe y

el Estado Nacional (10/07/2002), el Gobierno

Nacional se compromete a financiar el déficit de la

Caja de Jubilaciones y Pensiones de la Provincia,

en las proporciones de la cláusula décimo segunda

del Convenio Federal del 06/02/00, el Acuerdo

DIRECCION GENERAL DE PROGRAMACION Y ESTADISTICA HACENDAL.

PROVINCIA DE SANTA FE
CAJA DE JUBILACIONES Y PENSIONES DE LA PROVINCIA
EVOLUCION DE LOS RECURSOS
PERIODO 2003 - 2013
En moneda corriente, cifras en miles

CONCEPTO	Pesos										
	2003	2004	2005	2006	2007	2008	2009	2010	2011	2012	2013
RECURSOS FINANCIADOS POR EL ESTADO	352.511	384.906	471.407	586.823	838.742	1.190.644	1.512.352	1.933.312	2.826.227	3.612.011	4.446.486
1- Participación Trib. Provinciales	579	684	821	817	488	472	511	656	548	775	704
2- No tributarios	310.488	339.790	418.031	531.580	766.711	1.093.958	1.407.719	1.795.941	2.653.408	3.450.838	4.158.867
- Aporte Patronal	213.584	242.099	291.917	412.234	590.744	905.177	1.134.453	1.475.094	2.161.696	2.771.181	3.513.574
De la Administ. Central	148.830	169.358	204.410	265.179	391.088	670.154	851.544	1.048.656	1.565.767	2.001.368	2.529.917
a) Personal de Seguridad	27.584	32.348	35.308	29.346	47.665	106.843	135.587	177.711	285.983	365.405	480.885
b) Resto del Personal	121.246	137.010	169.103	235.833	343.423	563.311	715.957	870.945	1.279.784	1.635.963	2.049.032
De los Organ. Descentr.	21.100	22.977	26.252	33.861	36.834	52.915	49.299	140.131	168.954	221.190	286.716
De los Organ. Adheridos	43.654	49.764	61.254	10.263	13.361	17.254	25.428	29.005	41.675	51.383	63.545
Otros				102.931	149.460	164.854	208.182	257.302	385.301	497.240	633.396
- Varios	6.629	6.288	12.524	8.202	42.699	51.290	83.902	27.152	26.003	19.083	24.059
- Seguridad Social	275										
- Financ. Nacional Déficit Previsional	90.000	91.403	113.591	111.144	133.268	137.491	189.363	293.696	465.709	660.575	621.234
3- Régimen Cop.Prev.Ley 23.549-23,966	32.025	41.580	43.894	54.427	71.544	93.027	104.123	136.715	172.271	160.398	286.914
4- Uso del Crédito	9.419	2.852	8.661			3.186					
RECURSOS FINANCIADOS P/BENEFICIARIOS	217.254	212.893	256.609	365.529	505.437	798.622	1.008.296	1.242.114	1.850.389	2.352.846	3.032.253
- Aportes Personales	217.254	212.893	256.609	365.529	505.437	798.622	1.008.296	1.242.114	1.850.389	2.352.846	3.032.253
De la Administ. Central	130.103	147.117	177.931	187.854	274.361	574.585	710.629	893.023	1.330.393	1.699.902	2.198.264
a) Personal de Seguridad	22.342	26.323	28.273	22.928	34.341	86.532	109.190	143.593	232.747	296.836	403.776
b) Resto del Personal	107.761	120.794	149.658	164.926	240.020	488.053	601.439	749.431	1.097.646	1.403.066	1.794.488
De los Organ. Descentr.	18.867	21.152	23.815	25.000	27.699	53.137	72.087	101.468	153.248	195.381	247.001
De los Organ. Adheridos	37.216	42.492	51.862	7.069	9.213	15.643	21.437	24.468	35.154	43.284	53.607
Otros				134.855	168.583	134.985	175.958	217.169	325.371	414.245	532.001
Adic.Emerg.Aporte Pasivos	16.298	2.124	3.001	170	251	194	142	37	66	35	2
Adic.Emerg.Aporte Activos	14.770	8	0								
Otros aportes personales				10.582	25.330	20.077	28.043	5.948	6.157		1.379
TOTAL RECURSOS	569.765	597.799	728.016	952.353	1.344.180	1.989.265	2.520.649	3.175.426	4.676.617	5.964.857	7.478.739
Coeficiente actualización y corrección monetaria	3,026021	2,822844	2,598127	2,353441	2,139187	1,896012	1,770561	1,545448	1,369246	1,213175	1,067776

FUENTES:

Años 1973-1979 según Cuadro elaborado por la Contaduría General de la Provincia.

A partir de 1980 según datos de la Cuenta General del Ejercicio; años 1999-2003 desagregación según Estados de Ejecución elaborados por la Caja de Jubilaciones y Pensiones.

NOTAS:

En Varios se incluyen en 1980-1984 Bonos 5348 y Aportes cumplimiento Ley 8782 art 1º, inc. c)

Desde el año 1993 se incluyen tanto en Aportes Personales y Patronales los importes correspondientes a Docentes Nac. Transferidos y Plan Meta en Ap. Patronal.

Seguridad Social: aporte sustitutivo de los aportes patronales jubilatorios calculados de acuerdo al art. 3º inc. 9) b) Ley 6915.

En Uso del Crédito se encuentran incorporados a partir del año 1999 los Títulos Públicos Ley 11.373.

Por aplicación de la cláusula Quinta del Convenio de Financiamiento entre la Provincia de Santa Fe y el Estado Nacional (10/07/2002), el Gobierno Nacional se compromete a financiar el déficit de la Caja de Jubilaciones y Pensiones de la Provincia, en las proporciones de la cláusula décimo segunda del Compromiso Federal del 06/02/99, el Acuerdo Bilateral del 03/11/2000, eliminando el tope del art. 2º del Convenio de Compromiso a la 2º Addenda del 13/11/2001.

DIRECCION GENERAL DE PROGRAMACION Y ESTADISTICA HACENDAL.

PROVINCIA DE SANTA FE
CAJA DE JUBILACIONES Y PENSIONES DE LA PROVINCIA
EVOLUCION DE LOS RECURSOS
PERIODO 1973 - 1982

En miles de pesos de diciembre de 2013, actualizados según Índice de Precios Internos al por Mayor (IPIM) base 1993 = 100

CONCEPTO	1973	1974	1975	1976	1977	1978	1979	1980	1981	1982
RECURSOS FINANCIADOS POR EL ESTADO	409.609,78	667.601,35	899.943,23	540.209,37	1.267.001,20	881.124,67	976.809,36	1.262.167,49	1.197.305,79	641.482,82
1- Tributarios	6.012,74	3.584,84	1.338,42	3.960,70	3.794,53	440,55	4.488,67	2.484,61	4.109,96	1.933,46
2- No tributarios	403.597,04	664.016,51	898.604,81	536.248,66	1.263.206,67	880.684,12	972.320,69	1.259.682,88	1.193.195,84	639.549,35
- Aporte Patronal	321.895,01	466.425,60	426.287,43	240.402,30	303.011,11	372.839,36	446.502,06	618.520,56	145.574,91	75.652,60
De la Administ. Central	256.262,52	370.479,38	356.289,92	202.612,37	239.610,93		355.826,50	485.654,51	128.451,90	75.652,60
a) Personal de Seguridad									128.451,90	75.652,60
b) Resto del Personal										
De los Organ. Descentr.	44.544,87	57.146,73	48.096,91	30.884,82	36.939,33		59.892,43	86.967,57		
De los Organ. Adheridos	21.087,61	38.799,49	21.900,61	6.905,11	26.460,85		30.783,13	45.898,49	17.123,02	
Otros										
- Varios	1.801,76	3.219,19	1.619,83	1.700,17	27.507,81	32.525,72	28.248,64	37.650,95	116.686,44	86.304,53
- Seguridad Social									296.028,49	203.527,39
- Aport. Prov.p/cub.Déficit	79.900,27	194.371,72	470.697,55	294.146,19	932.687,75	475.319,04	497.569,99	603.511,37	634.905,99	274.064,83
3- Régimen Cop.Prev.Ley 23.549										
4- Uso del Crédito										
RECURSOS FINANCIADOS P/BENEFICIARIOS	254.734,38	347.917,80	344.551,51	246.491,21	220.324,99	245.650,79	280.983,07	410.265,62	420.732,16	255.237,76
- Aportes Personales	254.734,38	347.917,80	344.551,51	246.491,21	220.324,99	245.650,79	280.983,07	410.265,62	420.732,16	255.237,76
De la Administ. Central							241.199,47	352.833,30	363.387,86	202.313,24
a) Personal de Seguridad										57.674,25
b) Resto del Personal										144.639,00
De los Organ. Descentr.							39.783,60	57.432,32	57.344,30	40.881,12
De los Organ. Adheridos										12.043,39
Otros										
Adic.Emerg.Aporte Pasivos										
Adic.Emerg.Aporte Activos										
Otros aportes personales										
TOTAL RECURSOS	664.344,16	1.015.519,15	1.244.494,75	786.700,57	1.487.326,19	1.126.775,46	1.257.792,43	1.672.433,11	1.618.037,95	896.720,58

FUENTES:

Años 1973-1979 según Cuadro elaborado por la Contaduría General de la Provincia.

A partir de 1980 según datos de la Cuenta General del Ejercicio; años 1999-2003 desagregación según Estados de Ejecución elaborados por la Caja de Jubilaciones y Pensiones.

NOTAS:

En Varios se incluyen en 1980-1984 Bonos 5348 y Aportes cumplimiento Ley 8782 art 1º, inc. c)

Desde el año 1993 se incluyen tanto en Aportes Personales y Patronales los importes correspondientes a Docentes Nac. Transferidos y Plan Meta en Ap. Patronal.

Seguridad Social: aporte sustitutivo de los aportes patronales jubilatorios calculados de acuerdo al art. 3º inc. 9) b) Ley 6915.

En Uso del Crédito se encuentran incorporados a partir del año 1999 los Títulos Públicos Ley 11.373.

Por aplicación de la cláusula Quinta del Convenio de

Financiamiento entre la Provincia de Santa Fe y el

Estado Nacional (10/07/2002), el Gobierno Nacional

se compromete a financiar el déficit de la Caja de

Jubilaciones y Pensiones de la Provincia, en las

proporciones de la cláusula décimo segunda del

Compromiso Federal del 06/02/99, el Acuerdo

Bilateral del 03/11/2000, eliminando el tope del art.

2º del Convenio de Compromiso a la 2º Addenda del

13/11/2001.

DIRECCION GENERAL DE PROGRAMACION Y ESTADISTICA HACENDAL.

PROVINCIA DE SANTA FE
CAJA DE JUBILACIONES Y PENSIONES DE LA PROVINCIA
EVOLUCION DE LOS RECURSOS
PERIODO 1983 - 1992

En miles de pesos de diciembre de 2013, actualizados según Índice de Precios Internos al por Mayor (IPIM) base 1993 = 100

CONCEPTO	1983	1984	1985	1986	1987	1988	1989	1990	1991	1992
RECURSOS FINANCIADOS POR EL ESTADO	797.872,31	1.028.722,61	785.386,26	1.038.612,34	1.157.042,33	1.078.884,62	758.920,59	942.964,04	1.248.423,48	1.543.794,65
1- Tributarios	2.491,21	3.292,74	2.940,40	14.711,79	9.261,37	4.792,18	3.103,05	5.026,04	8.062,96	9.998,95
2- No tributarios	795.381,10	1.025.429,87	782.445,86	1.023.900,55	1.147.780,97	999.195,41	714.618,22	860.502,60	1.210.464,19	1.468.468,98
- Aporte Patronal	85.917,45	285.796,45	414.001,52	535.643,37	526.072,88	470.032,57	285.216,23	365.517,62	569.681,27	807.551,05
De la Administ. Central	85.917,45	261.273,64	304.766,60	377.135,58	362.698,59	334.765,93	190.381,66	239.283,38	387.364,54	553.654,10
a) Personal de Seguridad	85.917,45	92.162,30	74.991,98	106.282,28	107.715,20	94.398,09	54.171,01	59.488,94	108.979,01	152.470,68
b) Resto del Personal		169.111,35	229.774,62	270.853,31	254.983,40	240.367,83	136.210,65	179.794,44	278.385,53	401.183,42
De los Organ. Descentr.		22.355,80	79.613,61	109.586,44	120.149,91	101.351,08	76.024,92	100.832,09	134.403,12	169.132,54
De los Organ. Adheridos		2.167,00	29.621,31	48.921,35	43.224,38	33.915,56	18.809,65	25.402,14	47.913,62	84.764,41
Otros										
- Varios	96.836,08	62.412,51	6.878,08	6.913,67	6.821,02	3.866,54	2.188,60	3.430,00	7.079,43	11.198,22
- Seguridad Social	277.869,80	284.698,35	212.646,18	269.290,32	273.744,95	136.062,20	75.138,48	110.127,64	267.646,91	381.324,38
- Aport. Prov.p/cub.Déficit	334.757,77	392.522,56	148.920,08	212.053,19	341.142,12		310.875,59	303.991,93	336.160,26	203.068,60
3- Régimen Cop.Prev.Ley 23.549						74.897,02	41.199,32	77.435,40	29.896,32	65.326,72
4- Uso del Crédito										
RECURSOS FINANCIADOS P/BENEFICIARIOS	335.734,66	469.991,85	441.481,50	541.486,10	537.069,49	479.315,33	312.972,29	426.510,76	667.563,07	892.843,55
- Aportes Personales	335.734,66	469.991,85	441.481,50	541.486,10	537.069,49	479.315,33	312.972,29	426.510,76	667.563,07	892.843,55
De la Administ. Central	267.626,60	362.289,94	325.725,87	368.007,49	360.834,45	330.644,48	190.993,80	283.579,94	460.910,71	607.069,05
a) Personal de Seguridad	64.338,04	58.951,83	60.614,66	78.382,62	79.211,95	69.613,05	38.746,57	44.287,38	81.339,91	112.962,81
b) Resto del Personal	203.288,56	303.338,11	265.111,21	289.624,86	281.622,49	261.031,42	152.247,24	239.292,57	379.570,80	494.106,24
De los Organ. Descentr.	56.139,47	94.791,45	82.572,60	118.840,44	129.024,28	111.338,88	100.900,24	114.150,25	149.055,44	191.819,68
De los Organ. Adheridos	11.968,58	12.910,46	33.183,04	54.638,18	47.210,76	37.331,97	21.078,24	28.780,57	57.596,92	93.954,82
Otros										
Adic.Emerg.Aporte Pasivos										
Adic.Emerg.Aporte Activos										
Otros aportes personales										
TOTAL RECURSOS	1.133.606,97	1.498.714,46	1.226.867,76	1.580.098,44	1.694.111,82	1.558.199,95	1.071.892,88	1.369.474,79	1.915.986,55	2.436.638,20

FUENTES:

Años 1973-1979 según Cuadro elaborado por la Contaduría General de la Provincia.

A partir de 1980 según datos de la Cuenta General del Ejercicio; años 1999-2003 desagregación según Estados de Ejecución elaborados por la Caja de Jubilaciones y Pensiones.

NOTAS:

En Varios se incluyen en 1980-1984 Bonos 5348 y Aportes cumplimiento Ley 8782 art 1º, inc. c)

Desde el año 1993 se incluyen tanto en Aportes Personales y Patronales los importes correspondientes a Docentes Nac. Transferidos y Plan Meta en Ap. Patronal.

Seguridad Social: aporte sustitutivo de los aportes patronales jubilatorios calculados de acuerdo al art. 3º inc. 9) b) Ley 6915.

En Uso del Crédito se encuentran incorporados a partir del año 1999 los Títulos Públicos Ley 11.373.

Por aplicación de la cláusula Quinta del Convenio de

Financiamiento entre la Provincia de Santa Fe y el

Estado Nacional (10/07/2002), el Gobierno Nacional

se compromete a financiar el déficit de la Caja de

Jubilaciones y Pensiones de la Provincia, en las

proporciones de la cláusula décimo segunda del

Compromiso Federal del 06/02/99, el Acuerdo

Bilateral del 03/11/2000, eliminando el tope del art.

2º del Convenio de Compromiso a la 2º Addenda del

13/11/2001.

DIRECCION GENERAL DE PROGRAMACION Y ESTADISTICA HACENDAL.

**PROVINCIA DE SANTA FE
CAJA DE JUBILACIONES Y PENSIONES DE LA PROVINCIA
EVOLUCION DE LOS RECURSOS
PERIODO 1993 - 2002**

En miles de pesos de diciembre de 2013, actualizados según Índice de Precios Internos al por Mayor (IPIM) base 1993 = 100

CONCEPTO	1994	1995	1996	1997	1.998	1999	2.000	2001	2.002
RECURSOS FINANCIADOS POR EL ESTADO	2.061.081,69	1.979.362,03	1.768.104,01	2.071.999,35	2.367.598	2.418.502,42	2.116.421,87	2.151.839,36	1.228.576,12
1- Tributarios	10.684,91	9.626,17	5.467,96	4.349,41	4.665,61	4.961,32	3.680,12	2.698,15	1.399,78
2- No tributarios	1.950.874,90	1.879.549,92	1.644.731,05	1.943.987,78	2.222.961,00	2.269.135,83	1.974.996,52	2.025.342,35	1.154.030,79
- Aporte Patronal	934.165,72	951.479,05	1.213.536,85	1.229.039,41	1.268.190,03	1.366.830,98	1.308.974,79	1.349.156,13	761.421,54
De la Administ. Central	648.050,23	667.299,83	806.399,50	803.423,03	867.950,05	948.466,98	914.164,43	942.272,89	538.128,34
a) Personal de Seguridad	153.767,17	144.611,40	137.024,31	137.647,89	153.971,41	166.666,96	161.696,89	170.962,74	96.443,30
b) Resto del Personal	494.283,06	522.688,42	669.375,19	665.775,14	713.978,64	781.800,02	752.467,54	771.310,15	441.685,04
De los Organ. Descentr.	190.321,21	179.747,60	232.407,47	207.180,68	164.580,54	149.552,97	145.327,75	131.577,37	78.669,68
De los Organ. Adheridos	95.794,28	104.431,63	174.729,89	218.435,70	235.659,44	268.811,04	249.482,60	275.305,88	144.623,52
Otros									
- Varios	29.474,70	18.616,98	17.790,20	18.225,30	21.189,10	25.018,68	28.811,15	33.401,43	16.865,19
- Seguridad Social	343.586,13	433.117,45	133.824,27	64.124,38	49.170,98	73.295,16	79.530,14	91.901,32	48.228,08
- Aport. Prov.p/cub.Déficit	544.126,47	386.123,62	161.674,73	508.936,53	744.439,52	649.193,95	390.877,07	397.329,14	224.614,42
3- Régimen Cop.Prev.Ley 23.549	99.521,88	90.185,95	117.905,00	123.662,15	139.971,37	144.405,28	137.745,22	123.798,86	73.145,56
4- Uso del Crédito		26,87				10.391,78	29.058,14	29.755,45	29.756,00
RECURSOS FINANCIADOS P/BENEFICIARIOS	973.879,53	968.772,56	1.183.033,54	1.185.656,91	1.099.054,67	1.184.553,86	1.131.285,43	1.155.635,10	663.254,95
- Aportes Personales	973.879,53	968.772,56	1.183.033,54	1.185.656,91	1.099.054,67	1.184.553,86	1.131.285,43	1.155.635,10	663.254,95
De la Administ. Central	669.694,36	667.345,64	711.076,90	690.351,69	741.763,45	813.611,60	784.897,07	799.454,30	466.193,30
a) Personal de Seguridad	112.824,48	105.707,80	113.761,91	110.660,38	123.984,80	134.154,88	129.903,35	137.403,34	77.724,83
b) Resto del Personal	556.869,88	561.637,84	597.314,99	579.691,32	617.778,65	679.456,72	654.993,72	662.050,95	388.468,47
De los Organ. Descentr.	201.896,90	187.265,81	201.880,69	183.879,04	153.687,89	141.371,93	135.596,43	121.359,79	71.545,81
De los Organ. Adheridos	102.288,27	114.161,11	174.729,89	185.839,50	203.603,33	229.570,33	210.791,93	234.821,02	125.515,83
Otros									
Adic.Emerg.Aporte Pasivos			95.346,06	68.419,51	1.372,79	36.290,90	150.304,56	186.917,83	105.219,05
Adic.Emerg.Aporte Activos				57.167,17		35.918,16	160.554,57	159.253,92	94.599,30
Otros aportes personales									
TOTAL RECURSOS	3.034.961,22	2.948.134,59	2.951.137,55	3.257.656,26	3.466.652,66	3.603.056,28	3.247.707,29	3.307.474,46	1.891.831,07

FUENTES:

Años 1973-1979 según Cuadro elaborado por la Contaduría General de la Provincia.

A partir de 1980 según datos de la Cuenta General del Ejercicio; años 1999-2003 desagregación según Estados de Ejecución elaborados por la Caja de Jubilaciones y Pensiones.

NOTAS:

En Varios se incluyen en 1980-1984 Bonos 5348 y Aportes cumplimiento Ley 8782 art 1º, inc. c)

Desde el año 1993 se incluyen tanto en Aportes Personales y Patronales los importes correspondientes a Docentes Nac. Transferidos y Plan Meta en Ap. Patronal.

Seguridad Social: aporte sustitutivo de los aportes patronales jubilatorios calculados de acuerdo al art. 3º inc. 9) b) Ley 6915.

En Uso del Crédito se encuentran incorporados a partir del año 1999 los Títulos Públicos Ley 11.373.

Por aplicación de la cláusula Quinta del Convenio de

Financiamiento entre la Provincia de Santa Fe y el

Estado Nacional (10/07/2002), el Gobierno Nacional

se compromete a financiar el déficit de la Caja de

Jubilaciones y Pensiones de la Provincia, en las

proporciones de la cláusula décimo segunda del

Compromiso Federal del 06/02/99, el Acuerdo

Bilateral del 03/11/2000, eliminando el tope del art.

2º del Convenio de Compromiso a la 2º Addenda del

13/11/2001.

DIRECCION GENERAL DE PROGRAMACION Y ESTADISTICA HACENDAL.

PROVINCIA DE SANTA FE
CAJA DE JUBILACIONES Y PENSIONES DE LA PROVINCIA
EVOLUCION DE LOS RECURSOS
PERIODO 2003 - 2013

En miles de pesos de diciembre de 2013, actualizados según Índice de Precios Internos al por Mayor (IPIM) base 1993 = 100

CONCEPTO	2003	2.004	2005	2006	2007	2008	2009	2010	2011	2012	2013
RECURSOS FINANCIADOS POR EL ESTADO	1.163.614,08	1.203.903,29	1.338.815,23	1.381.054,20	1.794.226,50	2.257.475,15	2.677.712,38	2.987.832,04	3.869.799,87	4.382.001,15	4.747.852,71
1- Tributarios	1.752,07	1.930,83	2.132,39	1.921,73	1.043,07	895,37	904,67	1.013,67	750,26	939,74	751,66
2- No tributarios	1.064.953,69	1.084.598,62	1.222.641,76	1.251.041,89	1.640.137,64	2.074.158,40	2.492.452,10	2.775.532,50	3.633.168,37	4.186.471,01	4.440.740,51
- Aporte Patronal	646.309,71	683.407,62	758.436,34	970.168,41	1.263.711,40	1.716.226,83	2.008.618,93	2.279.679,69	2.959.893,61	3.361.927,15	3.751.711,94
De la Administ. Central	450.362,73	478.071,15	531.084,42	624.083,65	836.610,78	1.270.620,09	1.507.711,25	1.620.642,75	2.143.919,69	2.428.009,78	2.701.385,91
a) Personal de Seguridad	83.469,77	91.313,35	91.733,74	69.065,03	101.963,72	202.575,00	240.065,09	274.642,46	391.581,41	443.300,70	513.477,33
b) Resto del Personal	366.892,97	386.757,80	439.350,68	555.018,63	734.647,07	1.068.045,09	1.267.646,16	1.346.000,28	1.752.338,28	1.984.709,08	2.187.908,58
De los Organ. Descentr.	63.849,05	64.860,48	68.206,27	79.690,34	78.795,87	100.328,21	87.286,60	216.565,59	231.339,02	268.342,10	306.149,08
De los Organ. Adheridos	132.097,93	140.475,99	159.145,65	24.153,13	28.582,19	32.713,96	45.021,96	44.824,97	57.063,14	62.336,70	67.851,67
Otros				242.241,28	319.722,55	312.564,57	368.599,12	397.646,38	527.571,76	603.238,57	676.325,27
- Varios	20.059,49	17.750,04	32.538,74	19.303,61	91.340,11	97.246,10	148.553,51	41.961,68	35.604,43	23.150,49	25.689,22
- Seguridad Social	832,16										
- Aport. Prov.p/cub.Déficit	272.341,91	258.016,38	295.123,08	261.569,88	285.086,14	260.685,46	335.279,66	453.891,13	637.670,32	801.393,38	663.339,35
3- Régimen Cop.Prev.Ley 23.549	96.908,33	117.373,84	114.041,08	128.090,58	153.045,79	176.381,14	184.355,62	211.285,87	235.881,24	194.590,40	306.360,54
4- Uso del Crédito	28.502,09	8.050,75	22.502,54			6.040,24					
RECURSOS FINANCIADOS P/BENEFICIARIOS	563.402,78	594.945,34	658.905,52	860.251,67	1.081.225,34	1.514.196,22	1.785.250,32	1.919.621,87	2.533.638,09	2.854.414,21	3.237.768,70
- Aportes Personales	563.402,78	594.945,34	658.905,52	860.251,67	1.081.225,34	1.514.196,22	1.785.250,32	1.919.621,87	2.533.638,09	2.854.414,21	3.237.768,70
De la Administ. Central	393.694,43	415.288,29	462.287,96	442.104,40	586.909,69	1.089.420,41	1.258.211,99	1.380.120,81	1.821.635,15	2.062.278,65	2.347.254,66
a) Personal de Seguridad	67.607,37	74.305,71	73.456,82	53.960,64	73.462,11	164.066,01	193.328,13	221.914,91	318.687,95	360.113,70	431.142,78
b) Resto del Personal	326.087,07	340.982,57	388.831,14	388.143,76	513.447,58	925.354,40	1.064.883,86	1.158.205,90	1.502.947,20	1.702.164,95	1.916.111,88
De los Organ. Descentr.	57.091,94	59.708,79	61.874,27	58.835,09	59.253,90	100.748,48	127.634,86	156.813,91	209.834,34	237.030,84	263.741,33
De los Organ. Adheridos	112.616,40	119.948,27	134.743,29	16.635,70	19.707,54	29.659,20	37.955,66	37.814,32	48.135,03	52.510,60	57.240,14
Otros				317.372,28	360.631,34	255.933,67	311.544,33	335.622,80	445.512,72	502.552,17	568.058,21
Adic.Emerg.Aporte Pasivos	49.318,09	5.995,72	7.797,53	399,21	536,25	367,69	251,01	57,01	90,66	41,96	2,08
Adic.Emerg.Aporte Activos	44.694,33	22,58	0,33								
Otros aportes personales				24.904,99	54.186,62	38.066,77	49.652,47	9.193,02	8.430,20		1.472,27
TOTAL RECURSOS	1.727.016,87	1.798.848,63	1.997.720,74	2.241.305,86	2.875.451,84	3.771.671,37	4.462.962,71	4.907.453,91	6.403.437,96	7.236.415,36	7.985.621,41

FUENTES:

Años 1973-1979 según Cuadro elaborado por la Contaduría General de la Provincia.

A partir de 1980 según datos de la Cuenta General del Ejercicio; años 1999-2003 desagregación según Estados de Ejecución elaborados por la Caja de Jubilaciones y Pensiones.

NOTAS:

En Varios se incluyen en 1980-1984 Bonos 5348 y Aportes cumplimiento Ley 8782 art 1º, inc. c)

Desde el año 1993 se incluyen tanto en Aportes Personales y Patronales los importes correspondientes a Docentes Nac. Transferidos y Plan Meta en Ap. Patronal.

Seguridad Social: aporte sustitutivo de los aportes patronales jubilatorios calculados de acuerdo al art. 3º inc. 9) b) Ley 6915.

En Uso del Crédito se encuentran incorporados a partir del año 1999 los Títulos Públicos Ley 11.373.

Por aplicación de la cláusula Quinta del Convenio de

Financiamiento entre la Provincia de Santa Fe y el

Estado Nacional (10/07/2002), el Gobierno Nacional

se compromete a financiar el déficit de la Caja de

Jubilaciones y Pensiones de la Provincia, en las

proporciones de la cláusula décimo segunda del

Compromiso Federal del 06/02/99, el Acuerdo

Bilateral del 03/11/2000, eliminando el tope del art.

2º del Convenio de Compromiso a la 2º Addenda del

13/11/2001.

DIRECCION GENERAL DE PROGRAMACION Y ESTADISTICA HACENDAL.

PROVINCIA DE SANTA FE
CAJA DE JUBILACIONES Y PENSIONES
 EVOLUCION DE LOS RECURSOS
 PERIODO 1973 - 2013

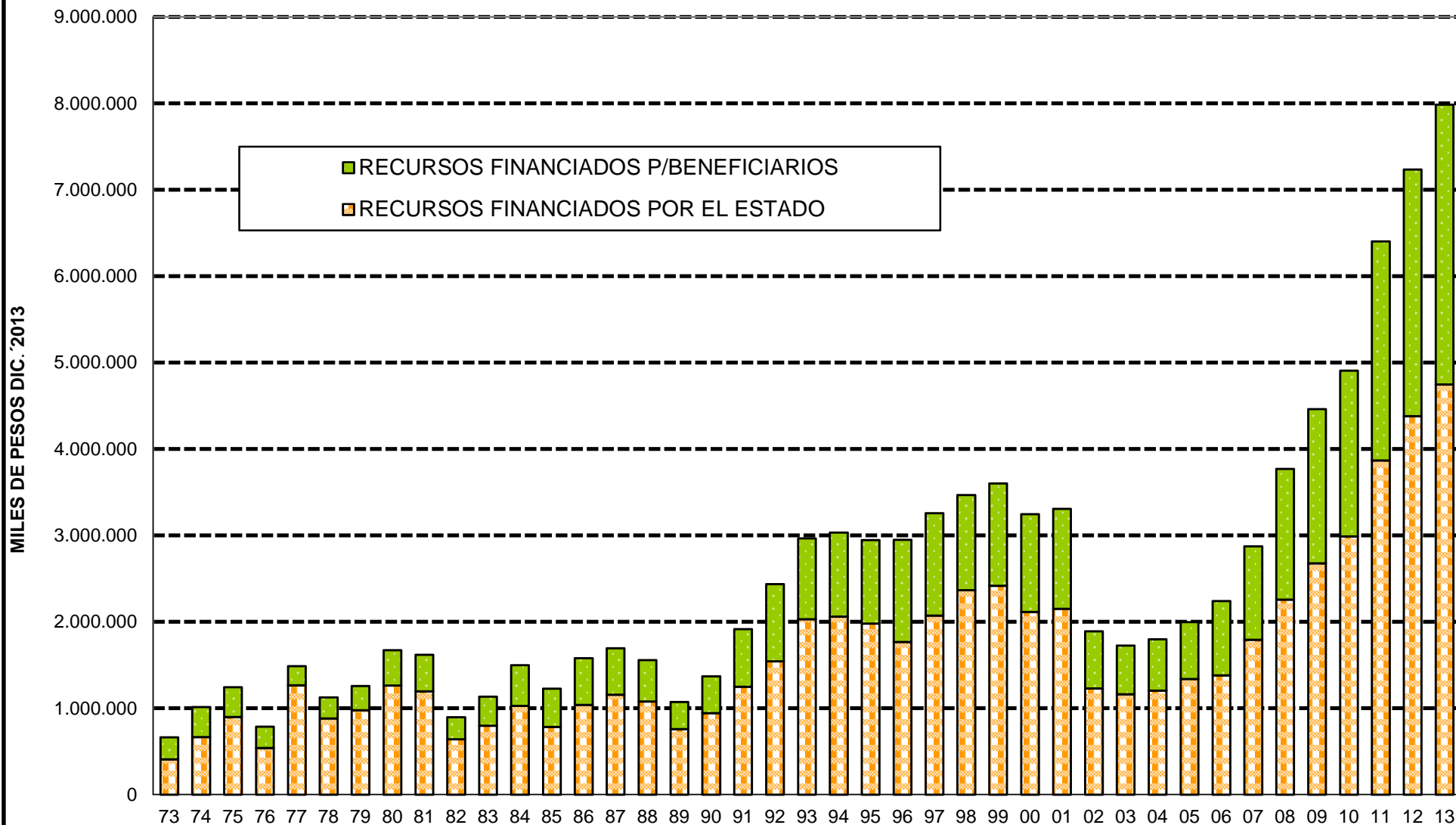

PROVINCIA DE SANTA FE
CAJA DE JUBILACIONES Y PENSIONES
EVOLUCION DE LOS RECURSOS
PERIODO 1973 - 2013

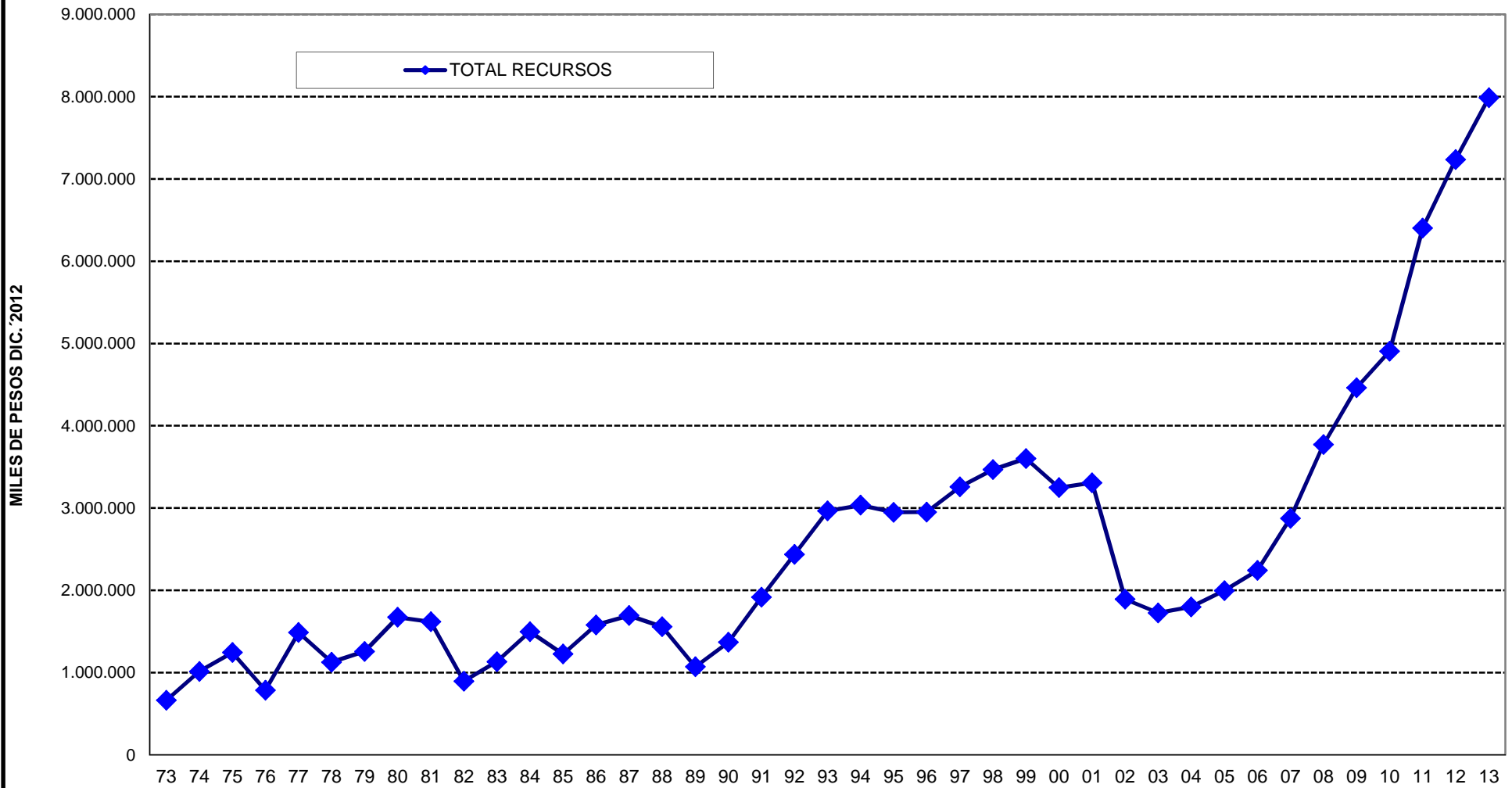

PROVINCIA DE SANTA FE
CAJA DE JUBILACIONES Y PENSIONES DE LA PROVINCIA
EVOLUCION RELATIVA DE LOS RECURSOS
PERIODO 1973 - 2013

CONCEPTO	1973	1974	1975	1976	1977	1978	1979	1980	1981	1982
RECURSOS FINANCIADOS POR EL ESTADO	100,00	162,98	219,71	131,88	309,32	215,11	238,47	308,14	292,30	156,61
1- Tributarios	100,00	59,62	22,26	65,87	63,11	7,33	74,65	41,32	68,35	32,16
2- No tributarios	100,00	164,52	222,65	132,87	312,99	218,21	240,91	312,11	295,64	158,46
- Aporte Patronal	100,00	144,90	132,43	74,68	94,13	115,83	138,71	192,15	45,22	23,50
De la Administ. Central	100,00	144,57	139,03	79,06	93,50		138,85	189,51	50,13	29,52
a) Personal de Seguridad									100,00	58,90
b) Resto del Personal										
De los Organ. Descentr.	100,00	128,29	107,97	69,33	82,93		134,45	195,24		
De los Organ. Adheridos	100,00	183,99	103,86	32,74	125,48		145,98	217,66	81,20	
Otros										
- Varios	100,00	178,67	89,90	94,36	1.526,72	1.805,22	1.567,84	2.089,68	6.476,26	4.790,02
- Seguridad Social									100,00	68,75
- Aport. Prov.p/cub.Déficit	100,00	243,27	589,11	368,14	1.167,31	594,89	622,74	755,33	794,62	343,01
3- Régimen Cop.Prev.Ley 23.549										
4- Uso del Crédito										
RECURSOS FINANCIADOS P/BENEFICIARIOS	100,00	136,58	135,26	96,76	86,49	96,43	110,30	161,06	165,17	100,20
- Aportes Personales	100,00	136,58	135,26	96,76	86,49	96,43	110,30	161,06	165,17	100,20
De la Administ. Central							100,00	146,28	150,66	83,88
a) Personal de Seguridad										100,00
b) Resto del Personal										100,00
De los Organ. Descentr.							100,00	144,36	144,14	102,76
De los Organ. Adheridos										100,00
Otros										
Adic.Emerg.Aporte Pasivos										
Adic.Emerg.Aporte Activos										
Otros aportes personales										
TOTAL RECURSOS	100,00	152,86	187,33	118,42	223,88	169,61	189,33	251,74	243,55	134,98

NOTAS: Elaboración propia en base a los datos de evolución de los recursos de la Caja de Jubilaciones y Pensiones a moneda homogénea.
Período base 1973=100, excepto cuando el origen de la serie sea otro período el que se toma como base.

DIRECCION GENERAL DE PROGRAMACION Y ESTADISTICA HACENDAL.

PROVINCIA DE SANTA FE
CAJA DE JUBILACIONES Y PENSIONES DE LA PROVINCIA
EVOLUCION RELATIVA DE LOS RECURSOS

CONCEPTO	1983	1984	1985	1986	1987	1988	1989	1990	1991	1992
RECURSOS FINANCIADOS POR EL ESTADO	194,79	251,15	191,74	253,56	282,47	263,39	185,28	230,21	304,78	376,89
1- Tributarios	41,43	54,76	48,90	244,68	154,03	79,70	51,61	83,59	134,10	166,30
2- No tributarios	197,07	254,07	193,87	253,69	284,39	247,57	177,06	213,21	299,92	363,85
- Aporte Patronal	26,69	88,79	128,61	166,40	163,43	146,02	88,61	113,55	176,98	250,87
De la Administ. Central	33,53	101,96	118,93	147,17	141,53	130,63	74,29	93,37	151,16	216,05
a) Personal de Seguridad	66,89	71,75	58,38	82,74	83,86	73,49	42,17	46,31	84,84	118,70
b) Resto del Personal		100,00	135,87	160,16	150,78	142,14	80,54	106,32	164,62	237,23
De los Organ. Descentr.		50,19	178,73	246,01	269,73	227,53	170,67	226,36	301,73	379,69
De los Organ. Adheridos		10,28	140,47	231,99	204,98	160,83	89,20	120,46	227,21	401,96
Otros										
- Varios	5.374,54	3.463,98	381,74	383,72	378,58	214,60	121,47	190,37	392,92	621,52
- Seguridad Social	93,87	96,17	71,83	90,97	92,47	45,96	25,38	37,20	90,41	128,81
- Aport. Prov.p/cub.Déficit	418,97	491,27	186,38	265,40	426,96	393,41	389,08	380,46	420,72	254,15
3- Régimen Cop.Prev.Ley 23.549						100,00	55,01	103,39	39,92	87,22
4- Uso del Crédito										
RECURSOS FINANCIADOS P/BENEFICIARIOS	131,80	184,50	173,31	212,57	210,84	188,16	122,86	167,43	262,06	350,50
- Aportes Personales	131,80	184,50	173,31	212,57	210,84	188,16	122,86	167,43	262,06	350,50
De la Administ. Central	110,96	150,20	135,04	152,57	149,60	137,08	79,19	117,57	191,09	251,69
a) Personal de Seguridad	111,55	102,22	105,10	135,91	137,34	120,70	67,18	76,79	141,03	195,86
b) Resto del Personal	140,55	209,72	183,29	200,24	194,71	180,47	105,26	165,44	262,43	341,61
De los Organ. Descentr.	141,11	238,27	207,55	298,72	324,32	279,86	253,62	286,93	374,67	482,16
De los Organ. Adheridos	99,38	107,20	275,53	453,68	392,01	309,98	175,02	238,97	478,24	780,14
Otros										
Adic.Emerg.Aporte Pasivos										
Adic.Emerg.Aporte Activos										
Otros aportes personales										
TOTAL RECURSOS	170,64	225,59	184,67	237,84	255,01	234,55	161,35	206,14	288,40	366,77

NOTAS: Elaboración propia en base a los datos de evolución de los recursos de la Caja de Jubilaciones y Pensiones a moneda homogénea.
 Período base 1973=100, excepto cuando el origen de la serie sea otro período el que se toma como base.

DIRECCION GENERAL DE PROGRAMACION Y ESTADISTICA HACENDAL.

**PROVINCIA DE SANTA FE
CAJA DE JUBILACIONES Y PENSIONES DE LA PROVINCIA
EVOLUCION RELATIVA DE LOS RECURSOS**

CONCEPTO	1993	1994	1995	1996	1997	1.998	1999	2.000	2001	2.002
RECURSOS FINANCIADOS POR EL ESTADO	495,56	503,18	483,23	431,66	505,85	578,01	590,44	516,69	525,34	299,94
1- Tributarios	173,95	177,70	160,10	90,94	72,34	77,60	82,51	61,21	44,87	23,28
2- No tributarios	474,97	483,37	465,70	407,52	481,67	550,79	562,23	489,35	501,82	285,94
- Aporte Patronal	285,84	290,21	295,59	377,00	381,81	393,98	424,62	406,65	419,13	236,54
De la Administ. Central	245,89	252,89	260,40	314,68	313,52	338,70	370,12	356,73	367,70	209,99
a) Personal de Seguridad	118,52	119,71	112,58	106,67	107,16	119,87	129,75	125,88	133,09	75,08
b) Resto del Personal	282,58	292,28	309,08	395,82	393,69	422,19	462,30	444,95	456,10	261,18
De los Organ. Descentr.	433,53	427,26	403,52	521,74	465,11	369,47	335,74	326,25	295,38	176,61
De los Organ. Adheridos	459,42	454,27	495,23	828,59	1.035,85	1.117,53	1.274,73	1.183,08	1.305,53	685,82
Otros										
- Varios	607,36	1.635,89	1.033,27	987,38	1.011,53	1.176,02	1.388,57	1.599,06	1.853,83	936,04
- Seguridad Social	106,86	116,07	146,31	45,21	21,66	16,61	24,76	26,87	31,04	16,29
- Aport. Prov.p/cub.Déficit	709,83	681,01	483,26	202,35	636,96	931,71	812,51	489,21	497,28	281,12
3- Régimen Cop.Prev.Ley 23.549	136,75	132,88	120,41	157,42	165,11	186,89	192,81	183,91	165,29	97,66
4- Uso del Crédito			100,00				38.677,54	108.152,52	110.747,87	110.749,91
RECURSOS FINANCIADOS P/BENEFICIARIOS	367,33	382,31	380,31	464,42	465,45	431,45	465,02	444,10	453,66	260,37
- Aportes Personales	367,33	382,31	380,31	464,42	465,45	431,45	465,02	444,10	453,66	260,37
De la Administ. Central	263,68	277,65	276,68	294,81	286,22	307,53	337,32	325,41	331,45	193,28
a) Personal de Seguridad	194,47	195,62	183,28	197,25	191,87	214,97	232,61	225,24	238,24	134,77
b) Resto del Personal	362,16	385,01	388,30	412,97	400,78	427,12	469,76	452,85	457,73	268,58
De los Organ. Descentr.	489,46	507,49	470,71	507,45	462,20	386,31	355,35	340,83	305,05	179,84
De los Organ. Adheridos	871,90	849,33	947,91	1.450,84	1.543,08	1.690,58	1.906,19	1.750,27	1.949,79	1.042,20
Otros										
Adic.Emerg.Aporte Pasivos				100,00	71,76	1,44	38,06	157,64	196,04	110,35
Adic.Emerg.Aporte Activos					100,00		62,83	280,85	278,58	165,48
Otros aportes personales										
TOTAL RECURSOS	446,39	456,84	443,77	444,22	490,36	521,82	542,35	488,86	497,86	284,77

NOTAS: Elaboración propia en base a los datos de evolución de los recursos de la Caja de Jubilaciones y Pensiones a moneda homogénea.
Período base 1973=100, excepto cuando el origen de la serie sea otro período el que se toma como base.

DIRECCION GENERAL DE PROGRAMACION Y ESTADISTICA HACENDAL.

PROVINCIA DE SANTA FE
CAJA DE JUBILACIONES Y PENSIONES DE LA PROVINCIA
EVOLUCION RELATIVA DE LOS RECURSOS

CONCEPTO	2003	2.004	2005	2006	2007	2008	2009	2010	2011	2012	2013
RECURSOS FINANCIADOS POR EL ESTADO	284,08	293,91	326,85	337,16	438,03	551,13	653,72	729,43	944,75	1.069,80	1.159,12
1- Tributarios	29,14	32,11	35,46	31,96	17,35	14,89	15,05	16,86	12,48	15,63	12,50
2- No tributarios	263,87	268,73	302,94	309,97	406,38	513,92	617,56	687,70	900,20	1.037,29	1.100,29
- Aporte Patronal	200,78	212,31	235,62	301,39	392,58	533,16	624,00	708,21	919,52	1.044,42	1.165,51
De la Administ. Central	175,74	186,56	207,24	243,53	326,47	495,83	588,35	632,42	836,61	947,47	1.054,15
a) Personal de Seguridad	64,98	71,09	71,41	53,77	79,38	157,70	186,89	213,81	304,85	345,11	399,74
b) Resto del Personal	216,95	228,70	259,80	328,20	434,42	631,56	749,59	795,93	1.036,20	1.173,61	1.293,77
De los Organ. Descentr.	143,34	145,61	153,12	178,90	176,89	225,23	195,95	486,17	519,34	602,41	687,28
De los Organ. Adheridos	626,42	666,15	754,69	114,54	135,54	155,13	213,50	212,57	270,60	295,61	321,76
Otros				100,00	131,99	129,03	152,16	164,15	217,79	249,02	279,19
- Varios	1.113,33	985,15	1.805,94	1.071,38	5.069,50	5.397,29	8.244,92	2.328,93	1.976,09	1.284,88	1.425,79
- Seguridad Social	0,28										
- Aport. Prov.p/cub.Déficit	340,85	322,92	369,36	327,37	356,80	326,26	419,62	568,07	798,08	1.002,99	830,21
3- Régimen Cop.Prev.Ley 23.549	129,39	156,71	152,26	171,02	204,34	235,50	246,15	282,10	314,94	259,81	409,04
4- Uso del Crédito	106.082,95	29.964,37	83.752,98			22.481,38					
RECURSOS FINANCIADOS P/BENEFICIARIOS	221,17	233,56	258,66	337,71	424,45	594,42	700,83	753,58	994,62	1.120,55	1.271,04
- Aportes Personales	221,17	233,56	258,66	337,71	424,45	594,42	700,83	753,58	994,62	1.120,55	1.271,04
De la Administ. Central	163,22	172,18	191,66	183,29	243,33	451,67	521,65	572,19	755,24	855,01	973,16
a) Personal de Seguridad	117,22	128,84	127,37	93,56	127,37	284,47	335,21	384,77	552,57	624,39	747,55
b) Resto del Personal	225,45	235,75	268,83	268,35	354,99	639,77	736,24	800,76	1.039,10	1.176,84	1.324,75
De los Organ. Descentr.	143,51	150,08	155,53	147,89	148,94	253,24	320,82	394,17	527,44	595,80	662,94
De los Organ. Adheridos	935,09	995,97	1.118,81	138,13	163,64	246,27	315,16	313,98	399,68	436,01	475,28
Otros				100,00	113,63	80,64	98,16	105,75	140,38	158,35	178,99
Adic.Emerg.Aporte Pasivos	51,73	6,29	8,18	0,42	0,56	0,39	0,26	0,06	0,10	0,04	0,00
Adic.Emerg.Aporte Activos	78,18	0,04	0,00								
Otros aportes personales				100,00	217,57	152,85	199,37	36,91	33,85		5,91
TOTAL RECURSOS	259,96	270,77	300,71	337,37	432,83	567,73	671,78	738,69	963,87	1.089,26	1.202,03

NOTAS: Elaboración propia en base a los datos de evolución de los recursos de la Caja de Jubilaciones y Pensiones a moneda homogénea.

Período base 1973=100, excepto cuando el origen de la serie sea otro período el que se toma como base.

DIRECCION GENERAL DE PROGRAMACION Y ESTADISTICA HACENDAL.

PROVINCIA DE SANTA FE
CAJA DE JUBILACIONES Y PENSIONES
EVOLUCION RELATIVA DE LOS RECURSOS
 1973=100

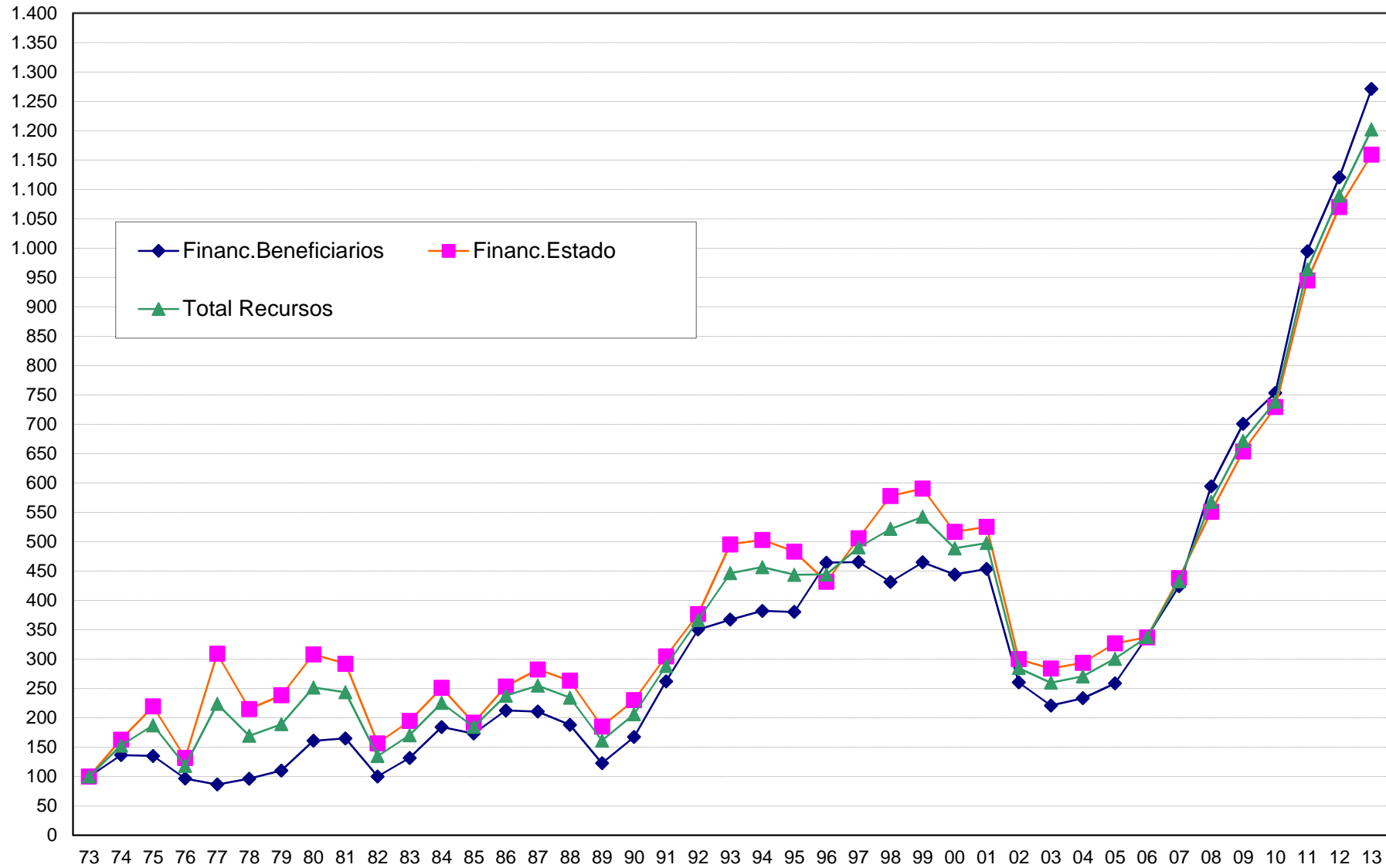

PROVINCIA DE SANTA FE
CAJA DE JUBILACIONES Y PENSIONES DE LA PROVINCIA
EVOLUCION DE LOS RECURSOS - COMPOSICION VERTICAL
PERIODO 1973 - 1982

CONCEPTO	1973	1974	1975	1976	1977	1978	1979	1980	1981	1982
RECURSOS FINANCIADOS POR EL ESTADO	61,66	65,74	72,31	68,67	85,19	78,20	77,66	75,47	74,00	71,54
1- Tributarios	0,91	0,35	0,11	0,50	0,26	0,04	0,36	0,15	0,25	0,22
2- No tributarios	60,75	65,39	72,21	68,16	84,93	78,16	77,30	75,32	73,74	71,32
- Aporte Patronal	48,45	45,93	34,25	30,56	20,37	33,09	35,50	36,98	9,00	8,44
De la Administ. Central	38,57	36,48	28,63	25,75	16,11		28,29	29,04	7,94	8,44
a) Personal de Seguridad									7,94	8,44
b) Resto del Personal										
De los Organ. Descentr.	6,71	5,63	3,86	3,93	2,48		4,76	5,20		
De los Organ. Adheridos	3,17	3,82	1,76	0,88	1,78		2,45	2,74	1,06	
Otros										
- Varios	0,27	0,32	0,13	0,22	1,85	2,89	2,25	2,25	7,21	9,62
- Seguridad Social									18,30	22,70
- Aport. Prov.p/cub.Déficit	12,03	19,14	37,82	37,39	62,71	42,18	39,56	36,09	39,24	30,56
3- Régimen Cop.Prev.Ley 23.549										
4- Uso del Crédito										
RECURSOS FINANCIADOS P/BENEFICIARIOS	38,34	34,26	27,69	31,33	14,81	21,80	22,34	24,53	26,00	28,46
- Aportes Personales	38,34	34,26	27,69	31,33	14,81	21,80	22,34	24,53	26,00	28,46
De la Administ. Central							19,18	21,10	22,46	22,56
a) Personal de Seguridad										6,43
b) Resto del Personal										16,13
De los Organ. Descentr.							3,16	3,43	3,54	4,56
De los Organ. Adheridos										1,34
Otros										
Adic.Emerg.Aporte Pasivos										
Adic.Emerg.Aporte Activos										
Otros aportes personales										
TOTAL RECURSOS	100,00	100,00	100,00	100,00	100,00	100,00	100,00	100,00	100,00	100,00

NOTA: Elaboración propia en base a los datos de evolución de los recursos de la Caja de Jubilaciones y Pensiones a moneda homogénea.

DIRECCION GENERAL DE PROGRAMACION Y ESTADISTICA HACENDAL.

PROVINCIA DE SANTA FE
CAJA DE JUBILACIONES Y PENSIONES DE LA PROVINCIA
EVOLUCION DE LOS RECURSOS - COMPOSICION VERTICAL
PERIODO 1983 - 1992

CONCEPTO	1983	1984	1985	1986	1987	1988	1989	1990	1991	1992
RECURSOS FINANCIADOS POR EL ESTADO	70,38	68,64	64,02	65,73	68,30	69,24	70,80	68,86	65,16	63,36
1- Tributarios	0,22	0,22	0,24	0,93	0,55	0,31	0,29	0,37	0,42	0,41
2- No tributarios	70,16	68,42	63,78	64,80	67,75	64,12	66,67	62,83	63,18	60,27
- Aporte Patronal	7,58	19,07	33,74	33,90	31,05	30,17	26,61	26,69	29,73	33,14
De la Administ. Central	7,58	17,43	24,84	23,87	21,41	21,48	17,76	17,47	20,22	22,72
a) Personal de Seguridad	7,58	6,15	6,11	6,73	6,36	6,06	5,05	4,34	5,69	6,26
b) Resto del Personal		11,28	18,73	17,14	15,05	15,43	12,71	13,13	14,53	16,46
De los Organ. Descentr.		1,49	6,49	6,94	7,09	6,50	7,09	7,36	7,01	6,94
De los Organ. Adheridos		0,14	2,41	3,10	2,55	2,18	1,75	1,85	2,50	3,48
Otros										
- Varios	8,54	4,16	0,56	0,44	0,40	0,25	0,20	0,25	0,37	0,46
- Seguridad Social	24,51	19,00	17,33	17,04	16,16	8,73	7,01	8,04	13,97	15,65
- Aport. Prov.p/cub.Déficit	29,53	26,19	12,14	13,42	20,14	20,17	29,00	22,20	17,55	8,33
3- Régimen Cop.Prev.Ley 23.549						4,81	3,84	5,65	1,56	2,68
4- Uso del Crédito										
RECURSOS FINANCIADOS P/BENEFICIARIOS	29,62	31,36	35,98	34,27	31,70	30,76	29,20	31,14	34,84	36,64
- Aportes Personales	29,62	31,36	35,98	34,27	31,70	30,76	29,20	31,14	34,84	36,64
De la Administ. Central	23,61	24,17	26,55	23,29	21,30	21,22	17,82	20,71	24,06	24,91
a) Personal de Seguridad	5,68	3,93	4,94	4,96	4,68	4,47	3,61	3,23	4,25	4,64
b) Resto del Personal	17,93	20,24	21,61	18,33	16,62	16,75	14,20	17,47	19,81	20,28
De los Organ. Descentr.	4,95	6,32	6,73	7,52	7,62	7,15	9,41	8,34	7,78	7,87
De los Organ. Adheridos	1,06	0,86	2,70	3,46	2,79	2,40	1,97	2,10	3,01	3,86
Otros										
Adic.Emerg.Aporte Pasivos										
Adic.Emerg.Aporte Activos										
Otros aportes personales										
TOTAL RECURSOS	100,00	100,00	100,00	100,00	100,00	100,00	100,00	100,00	100,00	100,00

NOTA: Elaboración propia en base a los datos de evolución de los recursos de la Caja de Jubilaciones y Pensiones a moneda homogénea.

DIRECCION GENERAL DE PROGRAMACION Y ESTADISTICA HACENDAL.

PROVINCIA DE SANTA FE
CAJA DE JUBILACIONES Y PENSIONES DE LA PROVINCIA
EVOLUCION DE LOS RECURSOS - COMPOSICION VERTICAL
PERIODO 1983 - 1992

CONCEPTO	1993	1994	1995	1996	1997	1.998	1999	2.000	2001	2.002
RECURSOS FINANCIADOS POR EL ESTADO	68,45	67,91	67,14	59,91	63,60	68,30	67,12	65,17	65,06	64,94
1- Tributarios	0,35	0,35	0,33	0,19	0,13	0,13	0,14	0,11	0,08	0,07
2- No tributarios	64,64	64,28	63,75	55,73	59,67	64,12	62,98	60,81	61,24	61,00
- Aporte Patronal	31,03	30,78	32,27	41,12	37,73	36,58	37,94	40,30	40,79	40,25
De la Administ. Central	21,25	21,35	22,63	27,33	24,66	25,04	26,32	28,15	28,49	28,44
a) Personal de Seguridad	5,13	5,07	4,91	4,64	4,23	4,44	4,63	4,98	5,17	5,10
b) Resto del Personal	16,11	16,29	17,73	22,68	20,44	20,60	21,70	23,17	23,32	23,35
De los Organ. Descentr.	6,51	6,27	6,10	7,88	6,36	4,75	4,15	4,47	3,98	4,16
De los Organ. Adheridos	3,27	3,16	3,54	5,92	6,71	6,80	7,46	7,68	8,32	7,64
Otros										
- Varios	0,37	0,97	0,63	0,60	0,56	0,61	0,69	0,89	1,01	0,89
- Seguridad Social	10,67	11,32	14,69	4,53	1,97	1,42	2,03	2,45	2,78	2,55
- Aport. Prov.p/cub.Déficit	19,12	17,93	13,10	5,48	15,62	21,47	18,02	12,04	12,01	11,87
3- Régimen Cop.Prev.Ley 23.549	3,45	3,28	3,06	4,00	3,80	4,04	4,01	4,24	3,74	3,87
4- Uso del Crédito			0,00				0,29	0,89	0,90	1,57
RECURSOS FINANCIADOS P/BENEFICIARIOS	31,55	32,09	32,86	40,09	36,40	31,70	32,88	34,83	34,94	35,06
- Aportes Personales	31,55	32,09	32,86	40,09	36,40	31,70	32,88	34,83	34,94	35,06
De la Administ. Central	21,45	22,07	22,64	24,10	21,19	21,40	22,58	24,17	24,17	24,64
a) Personal de Seguridad	3,78	3,72	3,59	3,85	3,40	3,58	3,72	4,00	4,15	4,11
b) Resto del Personal	17,66	18,35	19,05	20,24	17,79	17,82	18,86	20,17	20,02	20,53
De los Organ. Descentr.	6,57	6,65	6,35	6,84	5,64	4,43	3,92	4,18	3,67	3,78
De los Organ. Adheridos	3,54	3,37	3,87	5,92	5,70	5,87	6,37	6,49	7,10	6,63
Otros										
Adic.Emerg.Aporte Pasivos				3,23	2,10	0,04	1,01	4,63	5,65	5,56
Adic.Emerg.Aporte Activos					1,75		1,00	4,94	4,81	5,00
Otros aportes personales										
TOTAL RECURSOS	100,00	100,00	100,00	100,00	100,00	100,00	100,00	100,00	100,00	100,00

NOTA: Elaboración propia en base a los datos de evolución de los recursos de la Caja de Jubilaciones y Pensiones a moneda homogénea.

DIRECCION GENERAL DE PROGRAMACION Y ESTADISTICA HACENDAL.

PROVINCIA DE SANTA FE
CAJA DE JUBILACIONES Y PENSIONES DE LA PROVINCIA
EVOLUCION DE LOS RECURSOS - COMPOSICION VERTICAL
PERIODO 2003 - 2013

CONCEPTO	2003	2.004	2005	2006	2007	2008	2009	2010	2011	2012	2013
RECURSOS FINANCIADOS POR EL ESTADO	67,38	66,93	67,02	61,62	62,40	59,85	60,00	60,88	60,43	60,55	59,46
1- Tributarios	0,10	0,11	0,11	0,09	0,04	0,02	0,02	0,02	0,01	0,01	0,01
2- No tributarios	61,66	60,29	61,20	55,82	57,04	54,99	55,85	56,56	56,74	57,85	55,61
- Aporte Patronal	37,42	37,99	37,97	43,29	43,95	45,50	45,01	46,45	46,22	46,46	46,98
De la Administ. Central	26,08	26,58	26,58	27,84	29,09	33,69	33,78	33,02	33,48	33,55	33,83
a) Personal de Seguridad	4,83	5,08	4,59	3,08	3,55	5,37	5,38	5,60	6,12	6,13	6,43
b) Resto del Personal	21,24	21,50	21,99	24,76	25,55	28,32	28,40	27,43	27,37	27,43	27,40
De los Organ. Descentr.	3,70	3,61	3,41	3,56	2,74	2,66	1,96	4,41	3,61	3,71	3,83
De los Organ. Adheridos	7,65	7,81	7,97	1,08	0,99	0,87	1,01	0,91	0,89	0,86	0,85
Otros				10,81	11,12	8,29	8,26	8,10	8,24	8,34	8,47
- Varios	1,16	0,99	1,63	0,86	3,18	2,58	3,33	0,86	0,56	0,32	0,32
- Seguridad Social	0,05										
- Aport. Prov.p/cub.Déficit	15,77	14,34	14,77	11,67	9,91	6,91	7,51	9,25	9,96	11,07	8,31
3- Régimen Cop.Prev.Ley 23.549	5,61	6,52	5,71	5,71	5,32	4,68	4,13	4,31	3,68	2,69	3,84
4- Uso del Crédito	1,65	0,45	1,13			0,16					
RECURSOS FINANCIADOS P/BENEFICIARIOS	32,62	33,07	32,98	38,38	37,60	40,15	40,00	39,12	39,57	39,45	40,54
- Aportes Personales	32,62	33,07	32,98	38,38	37,60	40,15	40,00	39,12	39,57	39,45	40,54
De la Administ. Central	22,80	23,09	23,14	19,73	20,41	28,88	28,19	28,12	28,45	28,50	29,39
a) Personal de Seguridad	3,91	4,13	3,68	2,41	2,55	4,35	4,33	4,52	4,98	4,98	5,40
b) Resto del Personal	18,88	18,96	19,46	17,32	17,86	24,53	23,86	23,60	23,47	23,52	23,99
De los Organ. Descentr.	3,31	3,32	3,10	2,63	2,06	2,67	2,86	3,20	3,28	3,28	3,30
De los Organ. Adheridos	6,52	6,67	6,74	0,74	0,69	0,79	0,85	0,77	0,75	0,73	0,72
Otros				14,16	12,54	6,79	6,98	6,84	6,96	6,94	7,11
Adic.Emerg.Aporte Pasivos	2,86	0,33	0,39	0,02	0,02	0,01	0,01	0,00	0,00	0,00	0,00
Adic.Emerg.Aporte Activos	2,59	0,00	0,00								
Otros aportes personales				1,11	1,88	1,01	1,11	0,19	0,13		0,02
TOTAL RECURSOS	100,00	100,00	100,00	100,00	100,00	100,00	100,00	100,00	100,00	100,00	100,00

NOTA: Elaboración propia en base a los datos de evolución de los recursos de la Caja de Jubilaciones y Pensiones a moneda homogénea.

DIRECCION GENERAL DE PROGRAMACION Y ESTADISTICA HACENDAL.

PROVINCIA DE SANTA FE**EVOLUCION DE LA CANTIDAD DE JUBILADOS DE LA PROVINCIA**

PERIODO 1980 - 1991

SECTOR	1.980	1.981	1.982	1.983	1.984	1.985	1.986	1.987	1.988	1.989	1.990	1.991
POLICIA - LEY 6915-LEY 11373	1.474	1.362	1.284	1.194	1.131	1.051	961	898	814	733	671	602
POLICIA - LEY 6830-LEY 11530	5.157	5.253	5.370	5.516	5.644	5.672	5.671	5.746	5.779	5.886	5.837	5.798
DOCENTES	8.451	8.711	8.727	8.729	8.709	8.672	8.691	8.706	8.695	8.805	8.868	8.997
ADMINISTRACION CENTRAL	6.459	6.785	6.947	7.082	7.038	6.935	6.895	6.902	6.882	6.922	6.888	7.119
ADM. PROV. DE IMPUESTOS												
PODER JUDICIAL	806	810	803	785	810	821	833	827	812	799	796	804
REGISTRO CIVIL	86		83	81	81	78	77	77	90	88	84	103
VIALIDAD PROVINCIAL	500	484	471	452	535	645	651	655	667	666	657	693
ARTE DE CURAR	319	332	337	336	351	386	379	375	374	384	389	408
IMPRESA OFICIAL	83	77	73	68	64	118	122	121	122	115	110	110
CAJA PREV. SOCIAL	19	22	23	22	22	20	20	22	21	22	24	27
OBRAS SANITARIAS												63
A.S.S.A												
PODER LEGISLATIVO	184	175	171	164	169	162	159	155	152	149	146	159
BANCARIOS	1.060	1.100	1.109	1.111	1.113	1.133	1.146	1.180	1.200	1.248	1.285	1.527
EMP. PROV. ENERGIA	23	28	28	33	37	38	40	40	52	127	212	441
MUNICIP. Y COMUNAS	346	410	505	559	670	720	780	820	848	884	936	1.036
TOTAL	24.967	25.549	25.931	26.132	26.374	26.451	26.425	26.524	26.508	26.828	26.903	27.887

NOTA: Las cantidades expresadas para cada año corresponden al mes de diciembre.

FUENTE: Caja de Jubilaciones y Pensiones de la Provincia de Santa Fe

DIRECCION GENERAL DE PROGRAMACION Y ESTADISTICA HACENDAL

PROVINCIA DE SANTA FE**EVOLUCION DE LA CANTIDAD DE JUBILADOS DE LA PROVINCIA**

PERIODO 1992 - 2002

SECTOR	1.992	1.993	1.994	1.995	1.996	1.997	1.998	1.999	2.000	2.001	2.002
POLICIA - LEY 6915-LEY 11373	542	488	440	407	356	315	267	239	217	188	161
POLICIA - LEY 6830-LEY 11530	5.703	5.663	5.640	5.562	5.519	5.682	5.681	5.537	5.503	5.528	5.453
DOCENTES	9.250	9.643	10.471	11.248	12.420	12.799	13.368	13.841	13.889	13.852	13.702
ADMINISTRACION CENTRAL	7.541	7.641	7.934	8.159	8.681	8.985	9.315	9.216	9.004	8.869	8.706
ADM. PROV. DE IMPUESTOS											
PODER JUDICIAL	832	846	878	931	964	973	1.003	982	947	932	915
REGISTRO CIVIL	114	124	133	135	141	140	125	123	119	110	108
VIALIDAD PROVINCIAL	715	725	753	768	811	872	933	916	883	862	824
ARTE DE CURAR	473	461	474	487	510	538	584	571	545	546	544
IMPRENTA OFICIAL	113	117	116	128	124	125	128	127	123	120	118
CAJA PREV. SOCIAL	25	31	33	37	39	38	40	41	40	38	39
OBRAS SANITARIAS	112	181	202	217	289	330	351	340	331	328	316
A.S.S.A											
PODER LEGISLATIVO	159	166	172	182	219	236	239	225	221	217	296
BANCARIOS	1.603	1.672	1.734	1.743	1.778	1.810	1.790	1.748	1.700	1.653	1.600
EMP. PROV. ENERGIA	724	897	1.040	1.145	1.293	1.337	1.418	1.407	1.388	1.372	1.372
MUNICIP. Y COMUNAS	1.087	1.165	1.278	1.398	1.532	1.734	1.782	1.701	1.643	1.627	1.561
TOTAL	28.993	29.820	31.298	32.547	34.676	35.914	37.024	37.014	36.553	36.242	35.715

NOTA: Las cantidades expresadas para cada año corresponden al mes de diciembre.

FUENTE: Caja de Jubilaciones y Pensiones de la Provincia de Santa Fe

DIRECCION GENERAL DE PROGRAMACION Y ESTADISTICA HACENDAL

PROVINCIA DE SANTA FE

EVOLUCION DE LA CANTIDAD DE JUBILADOS DE LA PROVINCIA

PERIODO 2003 - 2013

SECTOR	2.003	2.004	2.005	2.006	2.007	2.008	2.009	2.010	2.011	2.012	2.013
POLICIA - LEY 6915-LEY 11373	141	119	111	97	78	68	75	71	69	64	65
POLICIA - LEY 6830-LEY 11530	5.415	5.329	5.713	6.325	6.504	6.752	7.451	8.236	8.552	8.723	8.796
DOCENTES	13.587	13.421	13.326	13.467	14.325	15.318	16.820	17.959	18.996	21.058	21.827
ADMINISTRACION CENTRAL	8.614	8.537	8.380	8.556	8.945	9.506	10.209	10.768	11.462	12.432	12.751
ADM. PROV. DE IMPUESTOS			175	211	235	259	291	330	371	436	458
PODER JUDICIAL	903	891	889	916	976	1.068	1.138	1.230	1.299	1.388	1.419
REGISTRO CIVIL	107	109	107	127	128	158	163	167	189	222	237
VIALIDAD PROVINCIAL	777	748	715	726	719	734	729	725	721	735	735
ARTE DE CURAR	538	527	533	541	574	611	646	712	757	841	859
IMPRENTA OFICIAL	113	109	106	100	99	94	96	99	104	101	106
CAJA PREV. SOCIAL	38	38	39	40	39	39	44	48	51	57	64
OBRAS SANITARIAS	304	286	276	260	258	265	269	260	247	234	228
A.S.S.A									3	18	23
PODER LEGISLATIVO	305	324	316	313	305	309	310	315	312	324	342
BANCARIOS	1.560	1.510	1.472	1.449	1.412	1.382	1.367	1.343	1.320	1.276	1.262
EMP. PROV. ENERGIA	1.359	1.357	1.339	1.328	1.371	1.442	1.528	1.624	1.677	1.775	1.807
MUNICIP. Y COMUNAS	1.538	1.512	1.546	1.652	1.765	1.907	2.154	2.354	2.537	2.795	2.879
TOTAL	35.299	34.817	35.043	36.108	37.733	39.912	43.290	46.241	48.667	52.479	53.858

NOTA: Las cantidades expresadas para cada año corresponden al mes de diciembre.

FUENTE: Caja de Jubilaciones y Pensiones de la Provincia de Santa Fe

DIRECCION GENERAL DE PROGRAMACION Y ESTADISTICA HACENDAL

PROVINCIA DE SANTA FE**INDICE DE VARIACION RELATIVA DE LA CANTIDAD DE JUBILADOS DE LA PROVINCIA**

INDICE BASE 1980 = 100

PERIODO 1980 - 2013

SECTOR	1.980	1.981	1.982	1.983	1.984	1.985	1.986	1.987	1.988	1.989	1.990	1.991
POLICIA - LEY 6915-LEY 11373	100,00	92,40	87,11	81,00	76,73	71,30	65,20	60,92	55,22	49,73	45,52	40,84
POLICIA - LEY 6830-LEY 11530	100,00	101,86	104,13	106,96	109,44	109,99	109,97	111,42	112,06	114,14	113,19	112,43
DOCENTES	100,00	103,08	103,27	103,29	103,05	102,62	102,84	103,02	102,89	104,19	104,93	106,46
ADMINIS. CENTRAL	100,00	105,05	107,56	109,65	108,96	107,37	106,75	106,86	106,55	107,17	106,64	110,22
ADM. PROV. DE IMPUESTOS												
PODER JUDICIAL	100,00	100,50	99,63	97,39	100,50	101,86	103,35	102,61	100,74	99,13	98,76	99,75
REGISTRO CIVIL	100,00		96,51	94,19	94,19	90,70	89,53	89,53	104,65	102,33	97,67	119,77
VIALIDAD PROVINCIAL	100,00	96,80	94,20	90,40	107,00	129,00	130,20	131,00	133,40	133,20	131,40	138,60
ARTE DE CURAR	100,00	104,08	105,64	105,33	110,03	121,00	118,81	117,55	117,24	120,38	121,94	127,90
IMPRESA OFICIAL	100,00	92,77	87,95	81,93	77,11	142,17	146,99	145,78	146,99	138,55	132,53	132,53
CAJA PREV. SOCIAL	100,00	115,79	121,05	115,79	115,79	105,26	105,26	115,79	110,53	115,79	126,32	142,11
OBRAS SANITARIAS												100,00
A.S.S.A												
PODER LEGISLATIVO	100,00	95,11	92,93	89,13	91,85	88,04	86,41	84,24	82,61	80,98	79,35	86,41
BANCARIOS	100,00	103,77	104,62	104,81	105,00	106,89	108,11	111,32	113,21	117,74	121,23	144,06
EMP. PROV. ENERGIA	100,00	121,74	121,74	143,48	160,87	165,22	173,91	173,91	226,09	552,17	921,74	1.917,39
MUNICIP. Y COMUNAS	100,00	118,50	145,95	161,56	193,64	208,09	225,43	236,99	245,09	255,49	270,52	299,42
TOTAL	100,00	102,33	103,86	104,67	105,64	105,94	105,84	106,24	106,17	107,45	107,75	111,70

FUENTE: Caja de Jubilaciones y Pensiones de la Provincia de Santa Fe

DIRECCION GENERAL DE PROGRAMACION Y ESTADISTICA HACENDAL

PROVINCIA DE SANTA FE

INDICE DE VARIACION RELATIVA DE LA CANTIDAD DE JUBILADOS DE LA PROVINCIA

INDICE BASE 1980 = 100

SECTOR	1.992	1.993	1.994	1.995	1.996	1.997	1.998	1.999	2.000	2.001	2.002
POLICIA - LEY 6915-LEY 11373	36,77	33,11	29,85	27,61	24,15	21,37	18,11	16,21	14,72	12,75	10,92
POLICIA - LEY 6830-LEY 11530	110,59	109,81	109,37	107,85	107,02	110,18	110,16	107,37	106,71	107,19	105,74
DOCENTES	109,45	114,10	123,90	133,10	146,96	151,45	158,18	163,78	164,35	163,91	162,13
ADMINIS. CENTRAL	116,75	118,30	122,84	126,32	134,40	139,11	144,22	142,68	139,40	137,31	134,79
ADM. PROV. DE IMPUESTOS											
PODER JUDICIAL	103,23	104,96	108,93	115,51	119,60	120,72	124,44	121,84	117,49	115,63	113,52
REGISTRO CIVIL	132,56	144,19	154,65	156,98	163,95	162,79	145,35	143,02	138,37	127,91	125,58
VIALIDAD PROVINCIAL	143,00	145,00	150,60	153,60	162,20	174,40	186,60	183,20	176,60	172,40	164,80
ARTE DE CURAR	148,28	144,51	148,59	152,66	159,87	168,65	183,07	179,00	170,85	171,16	170,53
IMPRESA OFICIAL	136,14	140,96	139,76	154,22	149,40	150,60	154,22	153,01	148,19	144,58	142,17
CAJA PREV. SOCIAL	131,58	163,16	173,68	194,74	205,26	200,00	210,53	215,79	210,53	200,00	205,26
OBRAS SANITARIAS	177,78	287,30	320,63	344,44	458,73	523,81	557,14	539,68	525,40	520,63	501,59
A.S.S.A											
PODER LEGISLATIVO	86,41	90,22	93,48	98,91	119,02	128,26	150,31	141,51	138,99	136,48	186,16
BANCARIOS	151,23	157,74	163,58	164,43	167,74	170,75	168,87	164,91	160,38	155,94	150,94
EMP. PROV. ENERGIA	3.147,83	3.900,00	4.521,74	4.978,26	5.621,74	5.813,04	6.165,22	6.117,39	6.034,78	5.965,22	5.965,22
MUNICIP. Y COMUNAS	314,16	336,71	369,36	404,05	442,77	501,16	515,03	491,62	474,86	470,23	451,16
TOTAL	116,13	119,44	125,36	130,36	138,89	143,85	148,29	148,25	146,41	145,16	143,05

FUENTE: Caja de Jubilaciones y Pensiones de la Provincia de Santa Fe

DIRECCION GENERAL DE PROGRAMACION Y ESTADISTICA HACENDAL

PROVINCIA DE SANTA FE

INDICE DE VARIACION RELATIVA DE LA CANTIDAD DE JUBILADOS DE LA PROVINCIA

INDICE BASE 1980 = 100

SECTOR	2.003	2.004	2.005	2.006	2.007	2.008	2.009	2.010	2.011	2.012	2.013
POLICIA - LEY 6915-LEY 11373	9,57	8,07	7,53	6,58	5,29	4,61	5,09	4,82	4,68	4,34	4,41
POLICIA - LEY 6830-LEY 11530	105,00	103,34	110,78	122,65	126,12	130,93	144,48	159,71	165,83	169,15	170,56
DOCENTES	160,77	158,81	157,69	159,35	169,51	181,26	199,03	212,51	224,78	249,18	258,28
ADMINIS. CENTRAL	133,36	132,17	129,74	132,47	138,49	147,17	158,06	166,71	177,46	192,48	197,41
ADM. PROV. DE IMPUESTOS			100,00	120,57	134,29	148,00	166,29	188,57	212,00	249,14	261,71
PODER JUDICIAL	112,03	110,55	110,30	113,65	121,09	132,51	141,19	152,61	161,17	172,21	176,05
REGISTRO CIVIL	124,42	126,74	124,42	147,67	148,84	183,72	189,53	194,19	219,77	258,14	275,58
VIALIDAD PROVINCIAL	155,40	149,60	143,00	145,20	143,80	146,80	145,80	145,00	144,20	147,00	147,00
ARTE DE CURAR	168,65	165,20	167,08	169,59	179,94	191,54	202,51	223,20	237,30	263,64	269,28
IMPRENTA OFICIAL	136,14	131,33	127,71	120,48	119,28	113,25	115,66	119,28	125,30	121,69	127,71
CAJA PREV. SOCIAL	200,00	200,00	205,26	210,53	205,26	205,26	231,58	252,63	268,42	300,00	336,84
OBRAS SANITARIAS	482,54	453,97	438,10	412,70	409,52	420,63	426,98	412,70	392,06	371,43	361,90
A.S.S.A									100,00	600,00	766,67
PODER LEGISLATIVO	165,76	176,09	171,74	170,11	165,76	167,93	168,48	171,20	169,57	176,09	185,87
BANCARIOS	147,17	142,45	138,87	136,70	133,21	130,38	128,96	126,70	124,53	120,38	119,06
EMP. PROV. ENERGIA	5.908,70	5.900,00	5.821,74	5.773,91	5.960,87	6.269,57	6.643,48	7.060,87	7.291,30	7.717,39	7.856,52
MUNICIP. Y COMUNAS	444,50	436,99	446,82	477,46	510,12	551,16	622,54	680,35	733,24	807,80	832,08
TOTAL	141,38	139,45	140,36	144,62	151,13	159,86	173,39	185,21	194,93	210,19	215,72

FUENTE: Caja de Jubilaciones y Pensiones de la Provincia de Santa Fe

DIRECCION GENERAL DE PROGRAMACION Y ESTADISTICA HACENDAL

PROVINCIA DE SANTA FE**EVOLUCION DE LA CANTIDAD DE PENSIONADOS DE LA PROVINCIA**

PERIODO 1980 - 1991

SECTOR	1.980	1.981	1.982	1.983	1.984	1.985	1.986	1.987	1.988	1.989	1.990	1.991
POLICIA - LEY 6915-LEY 11373	2.318	2.329	2.386	2.373	2.409	2.372	2.334	2.292	2.260	2.251	2.222	2.196
POLICIA - LEY 6830-LEY 11530	2.396	2.549	2.659	2.773	2.977	3.141	3.305	3.397	3.510	3.634	3.726	3.888
DOCENTES	897	950	990	1.025	1.091	1.122	1.161	1.186	1.218	1.243	1.250	1.315
ADMINIS. CENTRAL	2.469	2.527	2.614	2.690	2.827	2.835	2.872	2.948	2.980	3.064	3.129	3.249
ADM. PROV. DE IMPUESTOS												
PODER JUDICIAL	784	805	826	843	867	872	875	885	901	907	925	936
REGISTRO CIVIL	34	38	38	40	42	45	48	50	49	49	50	52
VIALIDAD PROVINCIAL	377	384	397	408	432	515	544	577	589	639	669	710
ARTE DE CURAR	284	292	304	314	327	333	341	354	365	372	379	386
IMPRENTA OFICIAL	66	68	70	74	75	82	86	87	83	89	92	93
CAJA PREV. SOCIAL	3	3	3	4	5	7	7	8	9	9	10	11
OBRAS SANITARIAS												4
A.S.S.A												
PODER LEGISLATIVO	131	140	146	149	159	166	169	176	183	183	185	192
BANCARIOS	344	367	383	407	431	458	488	513	526	542	566	603
EMP. PROV. ENERGIA	22	24	27	28	26	30	31	35	43	58	70	87
MUNICIP. Y COMUNAS	152	198	244	286	349	405	467	520	565	624	669	736
TOTAL	10.277	10.674	11.087	11.414	12.017	12.383	12.728	13.028	13.281	13.664	13.942	14.458

NOTA: Las cantidades expresadas para cada año corresponden al mes de diciembre.

FUENTE: Caja de Jubilaciones y Pensiones de la Provincia de Santa Fe

DIRECCION GENERAL DE PROGRAMACION Y ESTADISTICA HACENDAL

PROVINCIA DE SANTA FE

EVOLUCION DE LA CANTIDAD DE PENSIONADOS DE LA PROVINCIA

PERIODO 1992 - 2002

SECTOR	1.992	1.993	1.994	1.995	1.996	1.997	1.998	1.999	2.000	2.001	2.002
POLICIA - LEY 6915-LEY 11373	2.178	2.066	2.027	1.994	2.147	1.863	1.811	1.677	1.628	1.585	1.477
POLICIA - LEY 6830-LEY 11530	4.042	4.106	4.230	4.352	4.806	4.547	4.622	4.524	4.652	4.754	4.784
DOCENTES	1.388	1.383	1.389	1.434	1.541	1.468	1.528	1.534	1.598	1.700	1.752
ADMINIS. CENTRAL	3.370	3.310	3.393	3.453	3.653	3.489	3.512	3.444	3.555	3.637	3.673
ADM. PROV. DE IMPUESTOS											
PODER JUDICIAL	955	945	943	954	1.006	961	949	921	925	923	909
REGISTRO CIVIL	53	52	55	57	54	55	59	55	58	60	60
VIALIDAD PROVINCIAL	736	748	770	788	852	847	871	860	867	897	906
ARTE DE CURAR	407	410	414	422	448	434	450	440	459	467	464
IMPRENTA OFICIAL	96	98	101	109	121	117	117	114	115	118	118
CAJA PREV. SOCIAL	13	12	12	13	15	12	14	14	16	17	17
OBRAS SANITARIAS	19	35	44	55	64	71	87	95	109	117	129
A.S.S.A											
PODER LEGISLATIVO	194	195	198	205	226	219	226	233	236	247	246
BANCARIOS	640	660	690	739	787	801	817	825	854	875	894
EMP. PROV. ENERGIA	112	134	162	193	221	238	285	311	353	400	427
MUNICIP. Y COMUNAS	795	869	951	1.045	1.131	1.172	1.247	1.304	1.377	1.445	1.513
TOTAL	14.998	15.023	15.379	15.813	17.072	16.294	16.595	16.351	16.802	17.242	17.369

NOTA: Las cantidades expresadas para cada año corresponden al mes de diciembre.

FUENTE: Caja de Jubilaciones y Pensiones de la Provincia de Santa Fe

DIRECCION GENERAL DE PROGRAMACION Y ESTADISTICA HACENDAL

PROVINCIA DE SANTA FE**EVOLUCION DE LA CANTIDAD DE PENSIONADOS DE LA PROVINCIA**

PERIODO 2003 - 2013

SECTOR	2.003	2.004	2.005	2.006	2.007	2.008	2.009	2.010	2.011	2.012	2.013
POLICIA - LEY 6915-LEY 11373	1.398	1.330	1.414	1.353	1.284	1.212	1.134	1.057	968	878	837
POLICIA - LEY 6830-LEY 11530	4.814	4.866	5.284	5.348	5.374	5.518	5.630	5.730	5.751	5.873	5.886
DOCENTES	1.797	1.872	2.013	2.095	2.122	2.291	2.404	2.550	2.669	2.850	2.907
ADMINIS. CENTRAL	3.684	3.741	3.928	3.958	3.987	4.047	4.059	4.176	4.212	4.332	4.335
ADM. PROV. DE IMPUESTOS			36	44	49	58	61	68	72	92	95
PODER JUDICIAL	900	890	926	920	890	888	882	882	870	860	837
REGISTRO CIVIL	62	60	65	69	69	72	71	74	84	91	92
VIALIDAD PROVINCIAL	916	918	981	1.005	1.015	1.014	1.007	1.017	1.016	1.019	1.011
ARTE DE CURAR	467	466	479	481	486	491	506	518	532	554	562
IMPRENTA OFICIAL	119	121	121	123	130	129	128	120	115	114	113
CAJA PREV. SOCIAL	17	17	19	21	22	20	21	21	22	20	20
OBRAS SANITARIAS	139	152	157	175	181	185	184	192	195	216	221
A.S.S.A										3	3
PODER LEGISLATIVO	248	247	272	275	286	294	293	299	319	316	314
BANCARIOS	905	913	978	983	981	990	988	1.010	1.020	1.031	1.017
EMP. PROV. ENERGIA	463	491	553	610	643	693	758	814	861	957	981
MUNICIP. Y COMUNAS	1.561	1.622	1.749	1.877	1.960	2.112	2.252	2.371	2.452	2.569	2.632
TOTAL	17.490	17.706	18.975	19.337	19.479	20.014	20.378	20.899	21.158	21.775	21.863

NOTA: Las cantidades expresadas para cada año corresponden al mes de diciembre.

FUENTE: Caja de Jubilaciones y Pensiones de la Provincia de Santa Fe

DIRECCION GENERAL DE PROGRAMACION Y ESTADISTICA HACENDAL

PROVINCIA DE SANTA FE

INDICE DE VARIACION RELATIVA DE LA CANTIDAD DE PENSIONADOS DE LA PROVINCIA

INDICE BASE 1980 = 100

PERIODO 1980 - 2013

SECTOR	1.980	1.981	1.982	1.983	1.984	1.985	1.986	1.987	1.988	1.989	1.990	1.991
POLICIA - LEY 6915-LEY 11373	100,00	100,47	102,93	102,37	103,93	102,33	100,69	98,88	97,50	97,11	95,86	94,74
POLICIA - LEY 6830-LEY 11530	100,00	106,39	110,98	115,73	124,25	131,09	137,94	141,78	146,49	151,67	155,51	162,27
DOCENTES	100,00	105,91	110,37	114,27	121,63	125,08	129,43	132,22	135,79	138,57	139,35	146,60
ADMINIS. CENTRAL	100,00	102,35	105,87	108,95	114,50	114,82	116,32	119,40	120,70	124,10	126,73	131,59
ADM. PROV. DE IMPUESTOS												
PODER JUDICIAL	100,00	102,68	105,36	107,53	110,59	111,22	111,61	112,88	114,92	115,69	117,98	119,39
REGISTRO CIVIL	100,00	111,76	111,76	117,65	123,53	132,35	141,18	147,06	144,12	144,12	147,06	152,94
VIALIDAD PROVINCIAL	100,00	101,86	105,31	108,22	114,59	136,60	144,30	153,05	156,23	169,50	177,45	188,33
ARTE DE CURAR	100,00	102,82	107,04	110,56	115,14	117,25	120,07	124,65	128,52	130,99	133,45	135,92
IMPRESA OFICIAL	100,00	103,03	106,06	112,12	113,64	124,24	130,30	131,82	125,76	134,85	139,39	140,91
CAJA PREV. SOCIAL	100,00	100,00	100,00	133,33	166,67	233,33	233,33	266,67	300,00	300,00	333,33	366,67
OBRAS SANITARIAS												100,00
A.S.S.A												
PODER LEGISLATIVO	100,00	106,87	111,45	113,74	121,37	126,72	129,01	134,35	139,69	139,69	141,22	146,56
BANCARIOS	100,00	106,69	111,34	118,31	125,29	133,14	141,86	149,13	152,91	157,56	164,53	175,29
EMP. PROV. ENERGIA	100,00	109,09	122,73	127,27	118,18	136,36	140,91	159,09	195,45	263,64	318,18	395,45
MUNICIP. Y COMUNAS	100,00	130,26	160,53	188,16	229,61	266,45	307,24	342,11	371,71	410,53	440,13	484,21
TOTAL	100,00	103,86	107,88	111,06	116,93	120,49	123,85	126,77	129,23	132,96	135,66	140,68

FUENTE: Caja de Jubilaciones y Pensiones de la Provincia de Santa Fe

DIRECCION GENERAL DE PROGRAMACION Y ESTADISTICA HACENDAL.

PROVINCIA DE SANTA FE

INDICE DE VARIACION RELATIVA DE LA CANTIDAD DE PENSIONADOS DE LA PROVINCIA

INDICE BASE 1980 = 100

SECTOR	1.992	1.993	1.994	1.995	1.996	1.997	1.998	1.999	2.000	2.001	2.002
POLICIA - LEY 6915-LEY 11373	93,96	89,13	87,45	86,02	92,62	80,37	78,13	72,35	70,23	68,38	63,72
POLICIA - LEY 6830-LEY 11530	168,70	171,37	176,54	181,64	200,58	189,77	192,90	188,81	194,16	198,41	199,67
DOCENTES	154,74	154,18	154,85	159,87	171,79	163,66	170,35	171,01	178,15	189,52	195,32
ADMINIS. CENTRAL	136,49	134,06	137,42	139,85	147,95	141,31	142,24	139,49	143,99	147,31	148,76
ADM. PROV. DE IMPUESTOS											
PODER JUDICIAL	121,81	120,54	120,28	121,68	128,32	122,58	121,05	117,47	117,98	117,73	115,94
REGISTRO CIVIL	155,88	152,94	161,76	167,65	158,82	161,76	173,53	161,76	170,59	176,47	176,47
VIALIDAD PROVINCIAL	195,23	198,41	204,24	209,02	225,99	224,67	231,03	228,12	229,97	237,93	240,32
ARTE DE CURAR	143,31	144,37	145,77	148,59	157,75	152,82	158,45	154,93	161,62	164,44	163,38
IMPRESA OFICIAL	145,45	148,48	153,03	165,15	183,33	177,27	177,27	172,73	174,24	178,79	178,79
CAJA PREV. SOCIAL	433,33	400,00	400,00	433,33	500,00	400,00	466,67	466,67	533,33	566,67	566,67
OBRAS SANITARIAS	475,00	875,00	1.100,00	1.375,00	1.600,00	1.775,00	2.175,00	2.375,00	2.725,00	2.925,00	3.225,00
A.S.S.A											
PODER LEGISLATIVO	148,09	148,85	151,15	156,49	172,52	167,18	172,52	177,86	180,15	188,55	187,79
BANCARIOS	186,05	191,86	200,58	214,83	228,78	232,85	237,50	239,83	248,26	254,36	259,88
EMP. PROV. ENERGIA	509,09	609,09	736,36	877,27	1.004,55	1.081,82	1.295,45	1.413,64	1.604,55	1.818,18	1.940,91
MUNICIP. Y COMUNAS	523,03	571,71	625,66	687,50	744,08	771,05	820,39	857,89	905,92	950,66	995,39
TOTAL	145,94	146,18	149,64	153,87	166,12	158,55	161,48	159,10	163,49	167,77	169,01

FUENTE: Caja de Jubilaciones y Pensiones de la Provincia de Santa Fe

DIRECCION GENERAL DE PROGRAMACION Y ESTADISTICA HACENDAL.

PROVINCIA DE SANTA FE

INDICE DE VARIACION RELATIVA DE LA CANTIDAD DE PENSIONADOS DE LA PROVINCIA

INDICE BASE 1980 = 100

SECTOR	2.003	2.004	2.005	2.006	2.007	2.008	2.009	2.010	2.011	2.012	2.013
POLICIA - LEY 6915-LEY 11373	60,31	57,38	61,00	58,37	55,39	52,29	48,92	45,60	41,76	37,88	36,11
POLICIA - LEY 6830-LEY 11530	200,92	203,09	220,53	223,21	224,29	230,30	234,97	239,15	240,03	245,12	245,66
DOCENTES	200,33	208,70	224,41	233,56	236,57	255,41	268,00	284,28	297,55	317,73	324,08
ADMINIS. CENTRAL	149,21	151,52	159,09	160,31	161,48	163,91	164,40	169,14	170,60	175,46	175,58
ADM. PROV. DE IMPUESTOS			100,00	122,22	136,11	161,11	169,44	188,89	200,00	255,56	263,89
PODER JUDICIAL	114,80	113,52	118,11	117,35	113,52	113,27	112,50	112,50	110,97	109,69	106,76
REGISTRO CIVIL	182,35	176,47	191,18	202,94	202,94	211,76	208,82	217,65	247,06	267,65	270,59
VIALIDAD PROVINCIAL	242,97	243,50	260,21	266,58	269,23	268,97	267,11	269,76	269,50	270,29	268,17
ARTE DE CURAR	164,44	164,08	168,66	169,37	171,13	172,89	178,17	182,39	187,32	195,07	197,89
IMPRESA OFICIAL	180,30	183,33	183,33	186,36	196,97	195,45	193,94	181,82	174,24	172,73	171,21
CAJA PREV. SOCIAL	566,67	566,67	633,33	700,00	733,33	666,67	700,00	700,00	733,33	666,67	666,67
OBRAS SANITARIAS	3.475,00	3.800,00	3.925,00	4.375,00	4.525,00	4.625,00	4.600,00	4.800,00	4.875,00	5.400,00	5.525,00
A.S.S.A										100,00	100,00
PODER LEGISLATIVO	189,31	188,55	207,63	209,92	218,32	224,43	223,66	228,24	243,51	241,22	239,69
BANCARIOS	263,08	265,41	284,30	285,76	285,17	287,79	287,21	293,60	296,51	299,71	295,64
EMP. PROV. ENERGIA	2.104,55	2.231,82	2.513,64	2.772,73	2.922,73	3.150,00	3.445,45	3.700,00	3.913,64	4.350,00	4.459,09
MUNICIP. Y COMUNAS	1.026,97	1.067,11	1.150,66	1.234,87	1.289,47	1.389,47	1.481,58	1.559,87	1.613,16	1.690,13	1.731,58
TOTAL	170,19	172,29	184,64	188,16	189,54	194,75	198,29	203,36	205,88	211,88	212,74

FUENTE: Caja de Jubilaciones y Pensiones de la Provincia de Santa Fe

DIRECCION GENERAL DE PROGRAMACION Y ESTADISTICA HACENDAL.

PROVINCIA DE SANTA FE

EVOLUCION DE LA CANTIDAD DE JUBILADOS Y PENSIONADOS DE LA PROVINCIA

PERIODO 1980 - 1991

SECTOR	1.980	1.981	1.982	1.983	1.984	1.985	1.986	1.987	1.988	1.989	1.990	1.991
POLICIA - LEY 6915-LEY 11373	3.792	3.691	3.670	3.567	3.540	3.423	3.295	3.190	3.074	2.984	2.893	2.798
POLICIA - LEY 6830-LEY 11530	7.553	7.802	8.029	8.289	8.621	8.813	8.976	9.143	9.289	9.520	9.563	9.686
DOCENTES	9.348	9.661	9.717	9.754	9.800	9.794	9.852	9.892	9.913	10.048	10.118	10.312
ADMINIS. CENTRAL	8.928	9.312	9.561	9.772	9.865	9.770	9.767	9.850	9.862	9.986	10.017	10.368
ADM. PROV. DE IMPUESTOS												
PODER JUDICIAL	1.590	1.615	1.629	1.628	1.677	1.693	1.708	1.712	1.713	1.706	1.721	1.740
REGISTRO CIVIL	120	38	121	121	123	123	125	127	139	137	134	155
VIALIDAD PROVINCIAL	877	868	868	860	967	1.160	1.195	1.232	1.256	1.305	1.326	1.403
ARTE DE CURAR	603	624	641	650	678	719	720	729	739	756	768	794
IMPRESA OFICIAL	149	145	143	142	139	200	208	208	205	204	202	203
CAJA PREV. SOCIAL	22	25	26	26	27	27	27	30	30	31	34	38
OBRAS SANITARIAS												67
A.S.S.A												
PODER LEGISLATIVO	315	315	317	313	328	328	328	331	335	332	331	351
BANCARIOS	1.404	1.467	1.492	1.518	1.544	1.591	1.634	1.693	1.726	1.790	1.851	2.130
EMP. PROV. ENERGIA	45	52	55	61	63	68	71	75	95	185	282	528
MUNICIP. Y COMUNAS	498	608	749	845	1.019	1.125	1.247	1.340	1.413	1.508	1.605	1.772
TOTAL	35.244	36.223	37.018	37.546	38.391	38.834	39.153	39.552	39.789	40.492	40.845	42.345

NOTA: Las cantidades expresadas para cada año corresponden al mes de diciembre.

FUENTE: Caja de Jubilaciones y Pensiones de la Provincia de Santa Fe

DIRECCION GENERAL DE PROGRAMACION Y ESTADISTICA HACENDAL

PROVINCIA DE SANTA FE

EVOLUCION DE LA CANTIDAD DE JUBILADOS Y PENSIONADOS DE LA PROVINCIA

PERIODO 1992 - 2002

SECTOR	1.992	1.993	1.994	1.995	1.996	1.997	1.998	1.999	2.000	2.001	2.002
POLICIA - LEY 6915-LEY 11373	2.720	2.554	2.467	2.401	2.503	2.178	2.078	1.916	1.845	1.773	1.638
POLICIA - LEY 6830-LEY 11530	9.745	9.769	9.870	9.914	10.325	10.229	10.303	10.061	10.155	10.282	10.237
DOCENTES	10.638	11.026	11.860	12.682	13.961	14.267	14.896	15.375	15.487	15.552	15.454
ADMINIS. CENTRAL	10.911	10.951	11.327	11.612	12.334	12.474	12.827	12.660	12.559	12.506	12.379
ADM. PROV. DE IMPUESTOS											
PODER JUDICIAL	1.787	1.791	1.821	1.885	1.970	1.934	1.952	1.903	1.872	1.855	1.824
REGISTRO CIVIL	167	176	188	192	195	195	184	178	177	170	168
VIALIDAD PROVINCIAL	1.451	1.473	1.523	1.556	1.663	1.719	1.804	1.776	1.750	1.759	1.730
ARTE DE CURAR	880	871	888	909	958	972	1.034	1.011	1.004	1.013	1.008
IMPRENTA OFICIAL	209	215	217	237	245	242	245	241	238	238	236
CAJA PREV. SOCIAL	38	43	45	50	54	50	54	55	56	55	56
OBRAS SANITARIAS	131	216	246	272	353	401	438	435	440	445	445
A.S.S.A											
PODER LEGISLATIVO	353	361	370	387	445	455	465	458	457	464	542
BANCARIOS	2.243	2.332	2.424	2.482	2.565	2.611	2.607	2.573	2.554	2.528	2.494
EMP. PROV. ENERGIA	836	1.031	1.202	1.338	1.514	1.575	1.703	1.718	1.741	1.772	1.799
MUNICIP. Y COMUNAS	1.882	2.034	2.229	2.443	2.663	2.906	3.029	3.005	3.020	3.072	3.074
TOTAL	43.991	44.843	46.677	48.360	51.748	52.208	53.619	53.365	53.355	53.484	53.084

NOTA: Las cantidades expresadas para cada año corresponden al mes de diciembre.

FUENTE: Caja de Jubilaciones y Pensiones de la Provincia de Santa Fe

DIRECCION GENERAL DE PROGRAMACION Y ESTADISTICA HACENDAL

PROVINCIA DE SANTA FE**EVOLUCION DE LA CANTIDAD DE JUBILADOS Y PENSIONADOS DE LA PROVINCIA**

PERIODO 2003 - 2013

SECTOR	2.003	2.004	2.005	2.006	2.007	2.008	2.009	2.010	2.011	2.012	2.013
POLICIA - LEY 6915-LEY 11373	1.539	1.449	1.525	1.450	1.362	1.280	1.209	1.128	1.037	942	902
POLICIA - LEY 6830-LEY 11530	10.229	10.195	10.997	11.673	11.878	12.270	13.081	13.966	14.303	14.596	14.682
DOCENTES	15.384	15.293	15.339	15.562	16.447	17.609	19.224	20.509	21.665	23.908	24.734
ADMINIS. CENTRAL	12.298	12.278	12.308	12.514	12.932	13.553	14.268	14.944	15.674	16.764	17.086
ADM. PROV. DE IMPUESTOS			211	255	284	317	352	398	443	528	553
PODER JUDICIAL	1.803	1.781	1.815	1.836	1.866	1.956	2.020	2.112	2.169	2.248	2.256
REGISTRO CIVIL	169	169	172	196	197	230	234	241	273	313	329
VIALIDAD PROVINCIAL	1.693	1.666	1.696	1.731	1.734	1.748	1.736	1.742	1.737	1.754	1.746
ARTE DE CURAR	1.005	993	1.012	1.022	1.060	1.102	1.152	1.230	1.289	1.395	1.421
IMPRESA OFICIAL	232	230	227	223	229	223	224	219	219	215	219
CAJA PREV. SOCIAL	55	55	58	61	61	59	65	69	73	77	84
OBRAS SANITARIAS	443	438	433	435	439	450	453	452	442	450	449
A.S.S.A									3	21	26
PODER LEGISLATIVO	553	571	588	588	591	603	603	614	631	640	656
BANCARIOS	2.465	2.423	2.450	2.432	2.393	2.372	2.355	2.353	2.340	2.307	2.279
EMP. PROV. ENERGIA	1.822	1.848	1.892	1.938	2.014	2.135	2.286	2.438	2.538	2.732	2.788
MUNICIP. Y COMUNAS	3.099	3.134	3.295	3.529	3.725	4.019	4.406	4.725	4.989	5.364	5.511
TOTAL	52.789	52.523	54.018	55.445	57.212	59.926	63.668	67.140	69.825	74.254	75.721

NOTA: Las cantidades expresadas para cada año corresponden al mes de diciembre.

FUENTE: Caja de Jubilaciones y Pensiones de la Provincia de Santa Fe

DIRECCION GENERAL DE PROGRAMACION Y ESTADISTICA HACENDAL

PROVINCIA DE SANTA FE
SECTOR PUBLICO PROVINCIAL
CANTIDAD DE JUBILADOS Y PENSIONADOS
PERIODO 1980 - 2013

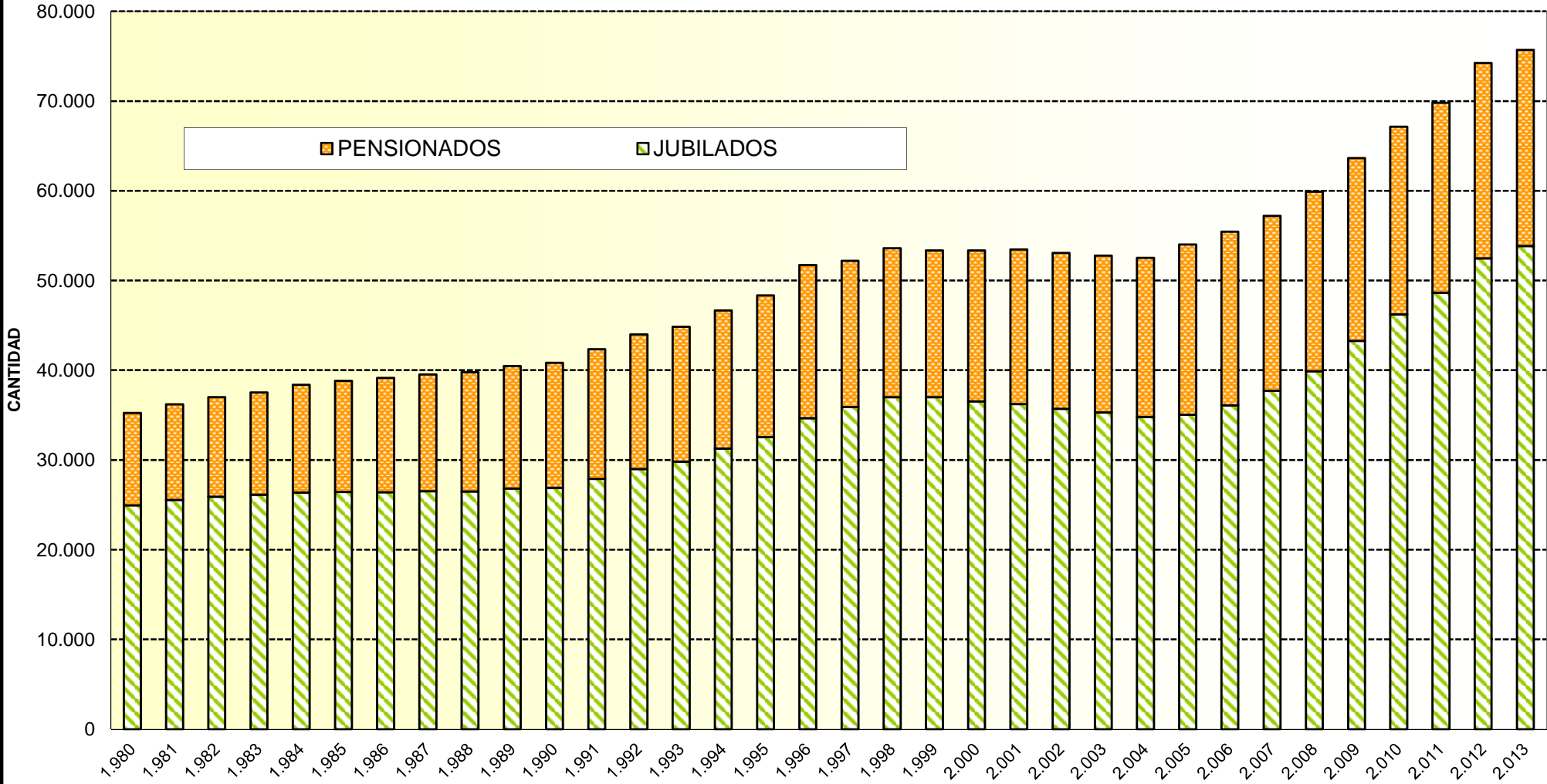

PROVINCIA DE SANTA FE

INDICE DE VARIACION RELATIVA DE LA CANTIDAD DE JUBILADOS Y PENSIONADOS DE LA PROVINCIA

INDICE BASE 1980 = 100

PERIODO 1980 - 2013

SECTOR	1.980	1.981	1.982	1.983	1.984	1.985	1.986	1.987	1.988	1.989	1.990	1.991
POLICIA - LEY 6915-LEY 11373	100,00	97,34	96,78	94,07	93,35	90,27	86,89	84,12	81,07	78,69	76,29	73,79
POLICIA - LEY 6830-LEY 11530	100,00	103,30	106,30	109,74	114,14	116,68	118,84	121,05	122,98	126,04	126,61	128,24
DOCENTES	100,00	103,35	103,95	104,34	104,84	104,77	105,39	105,82	106,04	107,49	108,24	110,31
ADMINIS. CENTRAL	100,00	104,30	107,09	109,45	110,50	109,43	109,40	110,33	110,46	111,85	112,20	116,13
ADM. PROV. DE IMPUESTOS												
PODER JUDICIAL	100,00	101,57	102,45	102,39	105,47	106,48	107,42	107,67	107,74	107,30	108,24	109,43
REGISTRO CIVIL	100,00	31,67	100,83	100,83	102,50	102,50	104,17	105,83	115,83	114,17	111,67	129,17
VIALIDAD PROVINCIAL	100,00	98,97	98,97	98,06	110,26	132,27	136,26	140,48	143,22	148,80	151,20	159,98
ARTE DE CURAR	100,00	103,48	106,30	107,79	112,44	119,24	119,40	120,90	122,55	125,37	127,36	131,67
IMPRESA OFICIAL	100,00	97,32	95,97	95,30	93,29	134,23	139,60	139,60	137,58	136,91	135,57	136,24
CAJA PREV. SOCIAL	100,00	113,64	118,18	118,18	122,73	122,73	122,73	136,36	136,36	140,91	154,55	172,73
OBRAS SANITARIAS												100,00
A.S.S.A												
PODER LEGISLATIVO	100,00	100,00	100,63	99,37	104,13	104,13	104,13	105,08	106,35	105,40	105,08	111,43
BANCARIOS	100,00	104,49	106,27	108,12	109,97	113,32	116,38	120,58	122,93	127,49	131,84	151,71
EMP. PROV. ENERGIA	100,00	115,56	122,22	135,56	140,00	151,11	157,78	166,67	211,11	411,11	626,67	1.173,33
MUNICIP. Y COMUNAS	100,00	122,09	150,40	169,68	204,62	225,90	250,40	269,08	283,73	302,81	322,29	355,82
TOTAL	100,00	102,78	105,03	106,53	108,93	110,19	111,09	112,22	112,90	114,89	115,89	120,15

FUENTE: Caja de Jubilaciones y Pensiones de la Provincia de Santa Fe

DIRECCION GENERAL DE PROGRAMACION Y ESTADISTICA HACENDAL

PROVINCIA DE SANTA FE

INDICE DE VARIACION RELATIVA DE LA CANTIDAD DE JUBILADOS Y PENSIONADOS DE LA PROVINCIA

INDICE BASE 1980 = 100

SECTOR	1.992	1.993	1.994	1.995	1.996	1.997	1.998	1.999	2.000	2.001	2.002
POLICIA - LEY 6915-LEY 11373	71,73	67,35	65,06	63,32	66,01	57,44	54,80	50,53	48,66	46,76	43,20
POLICIA - LEY 6830-LEY 11530	129,02	129,34	130,68	131,26	136,70	135,43	136,41	133,21	134,45	136,13	135,54
DOCENTES	113,80	117,95	126,87	135,67	149,35	152,62	159,35	164,47	165,67	166,37	165,32
ADMINIS. CENTRAL	122,21	122,66	126,87	130,06	138,15	139,72	143,67	141,80	140,67	140,08	138,65
ADM. PROV. DE IMPUESTOS											
PODER JUDICIAL	112,39	112,64	114,53	118,55	123,90	121,64	122,77	119,69	117,74	116,67	114,72
REGISTRO CIVIL	139,17	146,67	156,67	160,00	162,50	162,50	153,33	148,33	147,50	141,67	140,00
VIALIDAD PROVINCIAL	165,45	167,96	173,66	177,42	189,62	196,01	205,70	202,51	199,54	200,57	197,26
ARTE DE CURAR	145,94	144,44	147,26	150,75	158,87	161,19	171,48	167,66	166,50	167,99	167,16
IMPRESA OFICIAL	140,27	144,30	145,64	159,06	164,43	162,42	164,43	161,74	159,73	159,73	158,39
CAJA PREV. SOCIAL	172,73	195,45	204,55	227,27	245,45	227,27	245,45	250,00	254,55	250,00	254,55
OBRAS SANITARIAS	195,52	322,39	367,16	405,97	526,87	598,51	653,73	649,25	656,72	664,18	664,18
A.S.S.A											
PODER LEGISLATIVO	112,06	114,60	117,46	122,86	141,27	144,44	147,62	145,40	145,08	147,30	172,06
BANCARIOS	159,76	166,10	172,65	176,78	182,69	185,97	185,68	183,26	181,91	180,06	177,64
EMP. PROV. ENERGIA	1.857,78	2.291,11	2.671,11	2.973,33	3.364,44	3.500,00	3.784,44	3.817,78	3.868,89	3.937,78	3.997,78
MUNICIP. Y COMUNAS	377,91	408,43	447,59	490,56	534,74	583,53	608,23	603,41	606,43	616,87	617,27
TOTAL	124,82	127,24	132,44	137,21	146,83	148,13	152,14	151,42	151,39	151,75	150,62

FUENTE: Caja de Jubilaciones y Pensiones de la Provincia de Santa Fe

DIRECCION GENERAL DE PROGRAMACION Y ESTADISTICA HACENDAL

PROVINCIA DE SANTA FE

INDICE DE VARIACION RELATIVA DE LA CANTIDAD DE JUBILADOS Y PENSIONADOS DE LA PROVINCIA

INDICE BASE 1980 = 100

SECTOR	2.003	2.004	2.005	2.006	2.007	2.008	2.009	2.010	2.011	2.012	2.013
POLICIA - LEY 6915-LEY 11373	40,59	38,21	40,22	38,24	35,92	33,76	31,88	29,75	27,35	24,84	23,79
POLICIA - LEY 6830-LEY 11530	135,43	134,98	145,60	154,55	157,26	162,45	173,19	184,91	189,37	193,25	194,39
DOCENTES	164,57	163,60	164,09	166,47	175,94	188,37	205,65	219,39	231,76	255,76	264,59
ADMINIS. CENTRAL	137,75	137,52	137,86	140,17	144,85	151,80	159,81	167,38	175,56	187,77	191,38
ADM. PROV. DE IMPUESTOS			100,00	120,85	134,60	150,24	166,82	188,63	209,95	250,24	262,09
PODER JUDICIAL	113,40	112,01	114,15	115,47	117,36	123,02	127,04	132,83	136,42	141,38	141,89
REGISTRO CIVIL	140,83	140,83	143,33	163,33	164,17	191,67	195,00	200,83	227,50	260,83	274,17
VIALIDAD PROVINCIAL	193,04	189,97	193,39	197,38	197,72	199,32	197,95	198,63	198,06	200,00	199,09
ARTE DE CURAR	166,67	164,68	167,83	169,49	175,79	182,75	191,04	203,98	213,76	231,34	235,66
IMPRESA OFICIAL	155,70	154,36	152,35	149,66	153,69	149,66	150,34	146,98	146,98	144,30	146,98
CAJA PREV. SOCIAL	250,00	250,00	263,64	277,27	277,27	268,18	295,45	313,64	331,82	350,00	381,82
OBRAS SANITARIAS	661,19	653,73	646,27	649,25	655,22	671,64	676,12	674,63	659,70	671,64	670,15
A.S.S.A									100,00	700,00	866,67
PODER LEGISLATIVO	175,56	181,27	186,67	186,67	187,62	191,43	191,43	194,92	200,32	203,17	208,25
BANCARIOS	175,57	172,58	174,50	173,22	170,44	168,95	167,74	167,59	166,67	164,32	162,32
EMP. PROV. ENERGIA	4.048,89	4.106,67	4.204,44	4.306,67	4.475,56	4.744,44	5.080,00	5.417,78	5.640,00	6.071,11	6.195,56
MUNICIP. Y COMUNAS	622,29	629,32	661,65	708,63	747,99	807,03	884,74	948,80	1.001,81	1.077,11	1.106,63
TOTAL	149,78	149,03	153,27	157,32	162,33	170,03	180,65	190,50	198,12	210,69	214,85

FUENTE: Caja de Jubilaciones y Pensiones de la Provincia de Santa Fe

DIRECCION GENERAL DE PROGRAMACION Y ESTADISTICA HACENDAL

PROVINCIA DE SANTA FE
SECTOR PUBLICO PROVINCIAL
EVOLUCION RELATIVA DE LA CANTIDAD DE JUBILADOS Y PENSIONADOS
1980=100

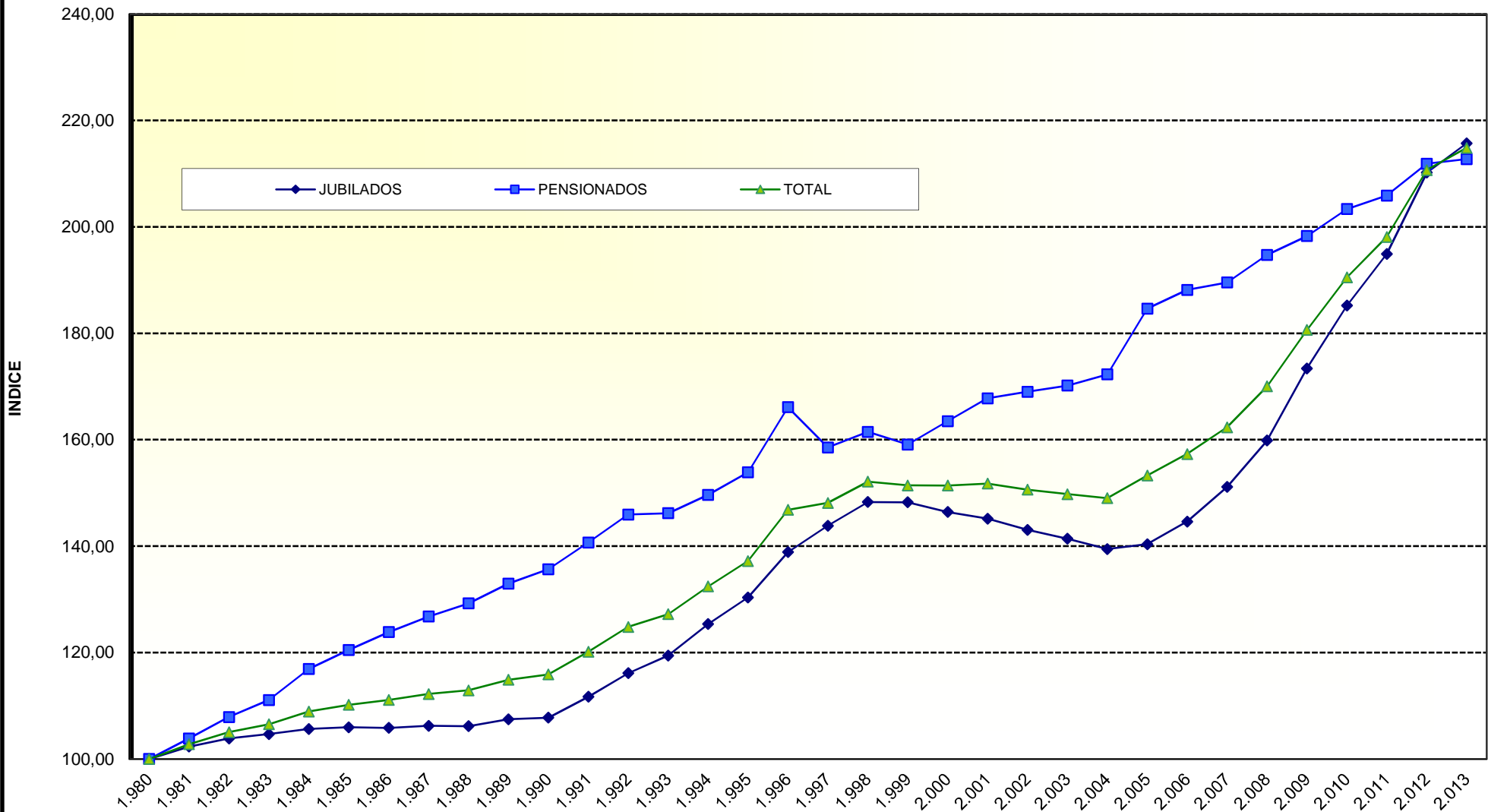

PROVINCIA DE SANTA FE

COMPOSICION RELATIVA DE LA CANTIDAD DE JUBILADOS Y PENSIONADOS POR SECTOR

SECTOR	1.980	1.981	1.982	1.983	1.984	1.985	1.986	1.987	1.988	1.989	1.990	1.991
POLICIA - LEY 6915-LEY 11373	10,76	10,19	9,91	9,50	9,22	8,81	8,42	8,07	7,73	7,37	7,08	6,61
POLICIA - LEY 6830-LEY 11530	21,43	21,54	21,69	22,08	22,46	22,69	22,93	23,12	23,35	23,51	23,41	22,87
DOCENTES	26,52	26,67	26,25	25,98	25,53	25,22	25,16	25,01	24,91	24,81	24,77	24,35
ADMINIS. CENTRAL	25,33	25,71	25,83	26,03	25,70	25,16	24,95	24,90	24,79	24,66	24,52	24,48
ADM. PROV. DE IMPUESTOS												
PODER JUDICIAL	4,51	4,46	4,40	4,34	4,37	4,36	4,36	4,33	4,31	4,21	4,21	4,11
REGISTRO CIVIL	0,34	0,10	0,33	0,32	0,32	0,32	0,32	0,32	0,35	0,34	0,33	0,37
VIALIDAD PROVINCIAL	2,49	2,40	2,34	2,29	2,52	2,99	3,05	3,11	3,16	3,22	3,25	3,31
ARTE DE CURAR	1,71	1,72	1,73	1,73	1,77	1,85	1,84	1,84	1,86	1,87	1,88	1,88
IMPRESA OFICIAL	0,42	0,40	0,39	0,38	0,36	0,52	0,53	0,53	0,52	0,50	0,49	0,48
CAJA PREV. SOCIAL	0,06	0,07	0,07	0,07	0,07	0,07	0,07	0,08	0,08	0,08	0,08	0,09
OBRAS SANITARIAS												0,16
A.S.S.A												
PODER LEGISLATIVO	0,89	0,87	0,86	0,83	0,85	0,84	0,84	0,84	0,84	0,82	0,81	0,83
BANCARIOS	3,98	4,05	4,03	4,04	4,02	4,10	4,17	4,28	4,34	4,42	4,53	5,03
EMP. PROV. ENERGIA	0,13	0,14	0,15	0,16	0,16	0,18	0,18	0,19	0,24	0,46	0,69	1,25
MUNICIP. Y COMUNAS	1,41	1,68	2,02	2,25	2,65	2,90	3,18	3,39	3,55	3,72	3,93	4,18
TOTAL	100,00	100,00	100,00	100,00	100,00	100,00	100,00	100,00	100,00	100,00	100,00	100,00

FUENTE: Caja de Jubilaciones y Pensiones de la Provincia de Santa Fe

DIRECCION GENERAL DE PROGRAMACION Y ESTADISTICA HACENDAL

PROVINCIA DE SANTA FE

COMPOSICION RELATIVA DE LA CANTIDAD DE JUBILADOS Y PENSIONADOS POR SECTOR

SECTOR	1.992	1.993	1.994	1.995	1.996	1.997	1.998	1.999	2.000	2.001	2.002
POLICIA - LEY 6915-LEY 11373	6,18	5,70	5,29	4,96	4,84	4,17	3,88	3,59	3,46	3,32	3,09
POLICIA - LEY 6830-LEY 11530	22,15	21,78	21,15	20,50	19,95	19,59	19,22	18,85	19,03	19,22	19,28
DOCENTES	24,18	24,59	25,41	26,22	26,98	27,33	27,78	28,81	29,03	29,08	29,11
ADMINIS. CENTRAL	24,80	24,42	24,27	24,01	23,83	23,89	23,92	23,72	23,54	23,38	23,32
ADM. PROV. DE IMPUESTOS											
PODER JUDICIAL	4,06	3,99	3,90	3,90	3,81	3,70	3,64	3,57	3,51	3,47	3,44
REGISTRO CIVIL	0,38	0,39	0,40	0,40	0,38	0,37	0,34	0,33	0,33	0,32	0,32
VIALIDAD PROVINCIAL	3,30	3,28	3,26	3,22	3,21	3,29	3,36	3,33	3,28	3,29	3,26
ARTE DE CURAR	2,00	1,94	1,90	1,88	1,85	1,86	1,93	1,89	1,88	1,89	1,90
IMPRESA OFICIAL	0,48	0,48	0,46	0,49	0,47	0,46	0,46	0,45	0,45	0,44	0,44
CAJA PREV. SOCIAL	0,09	0,10	0,10	0,10	0,10	0,10	0,10	0,10	0,10	0,10	0,11
OBRAS SANITARIAS	0,30	0,48	0,53	0,56	0,68	0,77	0,82	0,82	0,82	0,83	0,84
A.S.S.A											
PODER LEGISLATIVO	0,80	0,81	0,79	0,80	0,86	0,87	0,87	0,86	0,86	0,87	1,02
BANCARIOS	5,10	5,20	5,19	5,13	4,96	5,00	4,86	4,82	4,79	4,73	4,70
EMP. PROV. ENERGIA	1,90	2,30	2,58	2,77	2,93	3,02	3,18	3,22	3,26	3,31	3,39
MUNICIP. Y COMUNAS	4,28	4,54	4,78	5,05	5,15	5,57	5,65	5,63	5,66	5,74	5,79
TOTAL	100,00	100,00	100,00	100,00	100,00	100,00	100,00	100,00	100,00	100,00	100,00

FUENTE: Caja de Jubilaciones y Pensiones de la Provincia de Santa Fe

DIRECCION GENERAL DE PROGRAMACION Y ESTADISTICA HACENDAL

PROVINCIA DE SANTA FE

COMPOSICION RELATIVA DE LA CANTIDAD DE JUBILADOS Y PENSIONADOS POR SECTOR

SECTOR	2.003	2.004	2.005	2.006	2.007	2.008	2.009	2.010	2.011	2.012	2.013
POLICIA - LEY 6915-LEY 11373	2,92	2,76	2,82	2,62	2,38	2,14	1,90	1,68	1,49	1,27	1,19
POLICIA - LEY 6830-LEY 11530	19,38	19,41	20,36	21,05	20,76	20,48	20,55	20,80	20,48	19,66	19,39
DOCENTES	29,14	29,12	28,40	28,07	28,75	29,38	30,19	30,55	31,03	32,20	32,66
ADMINIS. CENTRAL	23,30	23,38	22,78	22,57	22,60	22,62	22,41	22,26	22,45	22,58	22,56
ADM. PROV. DE IMPUESTOS			0,39	0,46	0,50	0,53	0,55	0,59	0,63	0,71	0,73
PODER JUDICIAL	3,42	3,39	3,36	3,31	3,26	3,26	3,17	3,15	3,11	3,03	2,98
REGISTRO CIVIL	0,32	0,32	0,32	0,35	0,34	0,38	0,37	0,36	0,39	0,42	0,43
VIALIDAD PROVINCIAL	3,21	3,17	3,14	3,12	3,03	2,92	2,73	2,59	2,49	2,36	2,31
ARTE DE CURAR	1,90	1,89	1,87	1,84	1,85	1,84	1,81	1,83	1,85	1,88	1,88
IMPRESA OFICIAL	0,44	0,44	0,42	0,40	0,40	0,37	0,35	0,33	0,31	0,29	0,29
CAJA PREV. SOCIAL	0,10	0,10	0,11	0,11	0,11	0,10	0,10	0,10	0,10	0,10	0,11
OBRAS SANITARIAS	0,84	0,83	0,80	0,78	0,77	0,75	0,71	0,67	0,63	0,61	0,59
A.S.S.A									0,00	0,03	0,03
PODER LEGISLATIVO	1,05	1,09	1,09	1,06	1,03	1,01	0,95	0,91	0,90	0,86	0,87
BANCARIOS	4,67	4,61	4,54	4,39	4,18	3,96	3,70	3,50	3,35	3,11	3,01
EMP. PROV. ENERGIA	3,45	3,52	3,50	3,50	3,52	3,56	3,59	3,63	3,63	3,68	3,68
MUNICIP. Y COMUNAS	5,87	5,97	6,10	6,36	6,51	6,71	6,92	7,04	7,15	7,22	7,28
TOTAL	100,00	100,00	100,00	100,00	100,00	100,00	100,00	100,00	100,00	100,00	100,00

FUENTE: Caja de Jubilaciones y Pensiones de la Provincia de Santa Fe

DIRECCION GENERAL DE PROGRAMACION Y ESTADISTICA HACENDAL

PROVINCIA DE SANTA FE**CANTIDAD DE BENEFICIARIOS DE LA CAJA DE JUBILACIONES Y PENSIONES DE LA PROVINCIA.**

PERIODO 1980 - 1991

SECTOR	1.980	1.981	1.982	1.983	1.984	1.985	1.986	1.987	1.988	1.989	1.990	1.991
POLICIA - LEY 6915-LEY 11530	7.553	7.802	8.029	8.289	8.621	8.813	8.976	9.143	9.289	9.520	9.563	9.686
DOCENTES	9.348	9.661	9.717	9.754	9.800	9.794	9.852	9.892	9.913	10.048	10.118	10.312
ADMINIS. CENTRAL Y OTROS (*)	12.862	13.066	13.378	13.486	13.555	13.343	13.214	13.197	13.105	13.138	13.078	13.426
PODER JUDICIAL	1.590	1.615	1.629	1.628	1.677	1.693	1.708	1.712	1.713	1.706	1.721	1.740
VIALIDAD PROVINCIAL	877	868	868	860	967	1.160	1.195	1.232	1.256	1.305	1.326	1.403
ARTE DE CURAR	603	624	641	650	678	719	720	729	739	756	768	794
IMPRESA OFICIAL	149	145	143	142	139	200	208	208	205	204	202	203
PODER LEGISLATIVO	315	315	317	313	328	328	328	331	335	332	331	351
BANCARIOS	1.404	1.467	1.492	1.518	1.544	1.591	1.634	1.693	1.726	1.790	1.851	2.130
EMP. PROV. ENERGIA	45	52	55	61	63	68	71	75	95	185	282	528
TOTAL	34.746	35.615	36.269	36.701	37.372	37.709	37.906	38.212	38.376	38.984	39.240	40.573

NOTAS:

Incluye: Personal policial Ley 6915, Adm.Central, A.P.I., Registro Civil, Caja de Previsión Social, D.I.P.O.S. Residual, Ente Regulador de Serv. Sanitarios (Obras Sanitarias) y A.S.S.A.

No se incluyen los beneficiarios correspondientes a Municipios y Comunas.

Las cantidades expresadas para cada año corresponden al mes de diciembre.

DIRECCION GENERAL DE PROGRAMACION Y ESTADISTICA HACENDAL

PROVINCIA DE SANTA FE**CANTIDAD DE BENEFICIARIOS DE LA CAJA DE JUBILACIONES Y PENSIONES DE LA PROVINCIA.**

PERIODO 1992 - 2002

SECTOR	1.992	1.993	1.994	1.995	1.996	1.997	1.998	1.999	2.000	2.001	2.002
POLICIA - LEY 6915-LEY 11530	9.745	9.769	9.870	9.914	10.325	10.229	10.303	10.061	10.155	10.282	10.596
DOCENTES	10.638	11.026	11.860	12.682	13.961	14.267	14.896	15.375	15.487	15.552	15.521
ADMINIS. CENTRAL Y OTROS (*)	13.967	13.940	14.273	14.527	15.439	15.298	15.581	15.244	15.077	14.949	15.037
PODER JUDICIAL	1.787	1.791	1.821	1.885	1.970	1.934	1.952	1.903	1.872	1.855	1.867
VIALIDAD PROVINCIAL	1.451	1.473	1.523	1.556	1.663	1.719	1.804	1.776	1.750	1.759	1.776
ARTE DE CURAR	880	871	888	909	958	972	1.034	1.011	1.004	1.013	1.024
IMPRESA OFICIAL	209	215	217	237	245	242	245	241	238	238	242
PODER LEGISLATIVO	353	361	370	387	445	455	465	458	457	464	564
BANCARIOS	2.243	2.332	2.424	2.482	2.565	2.611	2.607	2.573	2.554	2.528	2.527
EMP. PROV. ENERGIA	836	1.031	1.202	1.338	1.514	1.575	1.703	1.718	1.741	1.772	1.824
TOTAL	42.109	42.809	44.448	45.917	49.085	49.302	50.590	50.360	50.335	50.412	50.978

NOTAS:

Incluye: Personal policial Ley 6915, Adm.Central, A.P.I., Registro Civil, Caja de Previsión Social, D.I.P.O.S. Residual, Ente Regulador de Serv. Sanitarios (Obras Sanitarias) y A.S.S.A.

No se incluyen los beneficiarios correspondientes a Municipios y Comunas.

Las cantidades expresadas para cada año corresponden al mes de diciembre.

DIRECCION GENERAL DE PROGRAMACION Y ESTADISTICA HACENDAL

PROVINCIA DE SANTA FE**CANTIDAD DE BENEFICIARIOS DE LA CAJA DE JUBILACIONES Y PENSIONES DE LA PROVINCIA.**

PERIODO 2003 - 2013

SECTOR	2.003	2.004	2.005	2.006	2.007	2.008	2.009	2.010	2.011	2.012	2.013
POLICIA - LEY 6915-LEY 11530	10.229	10.553	10.997	11.673	11.878	12.270	13.081	13.966	14.303	14.596	14.682
DOCENTES	15.458	15.365	15.339	15.562	16.447	17.609	19.224	20.509	21.665	23.908	24.734
ADMINIS. CENTRAL Y OTROS (*)	15.196	14.716	14.707	14.911	15.275	15.889	16.581	17.232	17.945	19.095	19.429
PODER JUDICIAL	1.849	1.829	1.815	1.836	1.866	1.956	2.020	2.112	2.169	2.248	2.256
VIALIDAD PROVINCIAL	1.739	1.710	1.696	1.731	1.734	1.748	1.736	1.742	1.737	1.754	1.746
ARTE DE CURAR	1.022	1.014	1.012	1.022	1.060	1.102	1.152	1.230	1.289	1.395	1.421
IMPRESA OFICIAL	238	236	227	223	229	223	224	219	219	215	219
PODER LEGISLATIVO	573	592	588	588	591	603	603	614	631	640	656
BANCARIOS	2.497	2.459	2.450	2.432	2.393	2.372	2.355	2.353	2.340	2.307	2.279
EMP. PROV. ENERGIA	1.842	1.869	1.892	1.938	2.014	2.135	2.286	2.438	2.538	2.732	2.788
TOTAL	50.643	50.343	50.723	51.916	53.487	55.907	59.262	62.415	64.836	68.890	70.210

NOTAS:

Incluye: Personal policial Ley 6915, Adm.Central, A.P.I., Registro Civil, Caja de Previsión Social, D.I.P.O.S. Residual, Ente Regulador de Serv. Sanitarios (Obras Sanitarias) y A.S.S.A.

No se incluyen los beneficiarios correspondientes a Municipios y Comunas.

Las cantidades expresadas para cada año corresponden al mes de diciembre.

DIRECCION GENERAL DE PROGRAMACION Y ESTADISTICA HACENDAL

PROVINCIA DE SANTA FE

CANTIDAD DE AGENTES OCUPADOS POR SECTORES APORTANTES A LA CAJA DE JUBILACIONES Y PENSIONES DE LA PROVINCIA

PERIODO 1980 - 1991

SECTOR	1.980	1.981	1.982	1.983	1.984	1.985	1.986	1.987	1.988	1.989	1.990	1.991
POLICIA - LEY 6830-LEY 11530	11.886	11.993	12.201	12.283	12.210	12.134	12.533	12.712	13.145	13.078	13.292	13.041
DOCENTES	19.338	20.514	19.482	20.120	22.857	23.745	24.567	25.644	26.961	28.241	28.328	30.185
ADMINIS. CENTRAL Y OTROS (1)	17.216	19.029	19.674	20.935	21.669	21.914	22.643	23.755	25.110	26.383	26.466	26.240
PODER JUDICIAL	2.160	2.226	2.288	2.373	2.351	2.419	2.454	2.501	2.631	2.784	2.815	2.904
VIALIDAD PROVINCIAL	2.376	2.292	2.238	2.227	2.173	2.114	2.066	2.132	2.156	2.163	2.111	2.019
ARTE DE CURAR (2)	2.079	2.111	2.100	2.303	2.283	2.262	2.359	2.377	2.580	2.659	2.685	2.769
IMPRESA OFICIAL					215	232	225	229	226	220	217	206
PODER LEGISLATIVO	105	96	96	89	694	813	852	911	998	1.066	1.074	1.242
BANCARIOS(3)	4.241	4.414	4.454	4.623	4.574	4.622	4.668	4.844	4.767	4.696	4.664	3.719
EMP. PROV. ENERGIA	1.556	3.461	3.358	3.366	4.134	4.137	4.498	4.599	4.628	4.635	4.762	4.474
TOTAL	60.957	66.136	65.891	68.319	73.160	74.392	76.865	79.704	83.202	85.925	86.414	86.799

NOTAS:

(1) Incluye: Autoridades Superiores, Gabinete, Decreto N° 2695/83, S.P.A.R.; Sindicatura General de la Provincia, Ente Zona Franca Santafesina, Vivienda, I.A.P.I.P., A.P.I., Sistema de Catastro e Información Territorial, ENRESS, Aeropuerto Internacional de Rosario, ASSAL, A.S.S.A., Caja de Asistencia Social - Lotería, Banco Santa Fe Residual, I.A.P.O.S., Caja de Jubilaciones y Pensiones de la Provincia y Laboratorio Productor de Fármacos Medicinales.

(2) Incluye a partir del año 2001 a Residentes-Ley 9529

(3) Corresponde al Personal Bancario Transferido

Las cantidades expresadas para cada año corresponden al mes de diciembre.

No incluye Reemplazos Docentes ni Emergencias de Salud.

No se incluye el número de aportantes correspondiente a Municipios y Comunas por desconocerse.

A partir de 1995 en el sector Docentes se incluye el personal de los Serv. Nacionales Transferidos (Ley 24.049).

En Docentes se incluyen las horas cátedras convertidas en cargos

PROVINCIA DE SANTA FE

CANTIDAD DE AGENTES OCUPADOS POR SECTORES APORTANTES A LA CAJA DE JUBILACIONES Y PENSIONES DE LA PROVINCIA

PERIODO 1992 - 2002

SECTOR	1.992	1.993	1.994	1.995	1.996	1.997	1.998	1.999	2.000	2.001	2.002
POLICIA - LEY 6830-LEY 11530	13.063	12.971	12.846	12.717	12.504	12.987	14.350	13.977	15.173	15.234	15.140
DOCENTES	32.289	32.388	32.128	41.039	41.047	41.481	42.848	44.078	44.635	45.778	45.765
ADMINIS. CENTRAL Y OTROS (1)	26.181	25.502	26.386	25.794	25.159	25.384	26.379	26.451	26.555	26.720	27.066
PODER JUDICIAL	2.953	2.950	2.958	2.963	2.923	2.895	2.857	2.882	2.904	2.978	2.972
VIALIDAD PROVINCIAL	1.934	1.862	1.761	1.686	1.534	1.421	1.332	1.302	1.276	1.252	1.237
ARTE DE CURAR (2)	2.647	2.530	2.333	2.267	2.190	2.172	2.021	2.169	2.140	2.115	3.251
IMPRESA OFICIAL	196	193	198	181	164	157	147	145	140	141	140
PODER LEGISLATIVO	1.421	1.437	1.472	1.389	1.466	1.462	1.479	1.375	1.363	1.216	1.146
BANCARIOS(3)	3.423	3.295	3.165	3.102	2.984	2.479	1.171	1.464	1.697	1.723	1.715
EMP. PROV. ENERGIA	4.221	4.018	4.303	4.159	3.994	3.896	3.744	3.635	3.160	3.097	3.061
TOTAL	88.328	87.146	87.550	95.297	93.965	94.334	96.328	97.478	99.043	100.254	101.493

NOTAS:

(1) Incluye: Autoridades Superiores, Gabinete, Decreto Nº 2695/83, S.P.A.R.; Sindicatura General de la Provincia, Ente Zona Franca Santafesina, Vivienda, I.A.P.I.P., A.P.I., Sistema de Catastro e Información Territorial, ENRESS, Aeropuerto Internacional de Rosario, ASSAL, A.S.S.A., Caja de Asistencia Social - Lotería, Banco Santa Fe Residual, I.A.P.O.S., Caja de Jubilaciones y Pensiones de la Provincia y Laboratorio Productor de Fármacos Medicinales.

(2) Incluye a partir del año 2001 a Residentes-Ley 9529

(3) Corresponde al Personal Bancario Transferido

Las cantidades expresadas para cada año corresponden al mes de diciembre.

No incluye Reemplazos Docentes ni Emergencias de Salud.

No se incluye el número de aportantes correspondiente a Municipios y Comunas por desconocerse.

A partir de 1995 en el sector Docentes se incluye el personal de los Serv. Nacionales Transferidos (Ley 24.049).

En Docentes se incluyen las horas cátedras convertidas en cargos

PROVINCIA DE SANTA FE**CANTIDAD DE AGENTES OCUPADOS POR SECTORES APORTANTES A LA CAJA DE JUBILACIONES Y PENSIONES DE LA PROVINCIA**

PERIODO 2003 - 2013

SECTOR	2.003	2.004	2.005	2.006	2.007	2.008	2.009	2.010	2.011	2.012	2.013
POLICIA - LEY 6830-LEY 11530	15.957	16.714	17.056	17.427	18.797	19.044	19.109	20.305	19.799	20.750	21.280
DOCENTES	45.613	45.767	45.941	46.533	47.085	48.186	48.735	48.680	49.513	50.985	53.668
ADMINIS. CENTRAL Y OTROS (1)	26.927	27.010	28.605	29.153	32.362	32.952	33.017	33.954	34.195	36.645	38.360
PODER JUDICIAL	2.992	2.990	2.986	3.037	3.061	3.014	3.076	3.157	3.146	3.209	3.454
VIALIDAD PROVINCIAL	1.218	1.201	1.153	1.084	1.176	1.108	1.131	1.208	1.162	1.161	1.095
ARTE DE CURAR (2)	3.304	3.302	3.430	3.690	3.998	4.035	4.055	4.831	4.900	5.882	6.257
IMPRESA OFICIAL	138	137	136	134	132	125	118	114	103	99	94
PODER LEGISLATIVO	1.087	1.111	1.097	1.120	1.104	1.165	1.184	1.179	1.131	1.281	1.388
BANCARIOS(3)	1.702	1.706	1.690	1.019	103	47	23	14	11	5	3
EMP. PROV. ENERGIA	3.036	3.030	2.992	3.226	3.144	3.210	3.236	3.280	3.382	3.494	3.549
TOTAL	101.974	102.968	105.086	106.423	110.962	112.886	113.684	116.722	117.342	123.511	129.148

NOTAS:

(1) Incluye: Autoridades Superiores, Gabinete, Decreto Nº 2695/83, S.P.A.R.; Sindicatura General de la Provincia, Ente Zona Franca Santafesina, Vivienda, I.A.P.I.P., A.P.I., Sistema de Catastro e Información Territorial, ENRESS, Aeropuerto Internacional de Rosario, ASSAL, A.S.S.A., Caja de Asistencia Social - Lotería, Banco Santa Fe Residual, I.A.P.O.S., Caja de Jubilaciones y Pensiones de la Provincia y Laboratorio Productor de Fármacos Medicinales.

(2) Incluye a partir del año 2001 a Residentes-Ley 9529

(3) Corresponde al Personal Bancario Transferido

Las cantidades expresadas para cada año corresponden al mes de diciembre.

No incluye Reemplazos Docentes ni Emergencias de Salud.

No se incluye el número de aportantes correspondiente a Municipios y Comunas por desconocerse.

A partir de 1995 en el sector Docentes se incluye el personal de los Serv. Nacionales Transferidos (Ley 24.049).

En Docentes se incluyen las horas cátedras convertidas en cargos

PROVINCIA DE SANTA FE**RELACION ENTRE LA CANTIDAD DE AGENTES OCUPADOS POR SECTORES APORTANTES A LA CAJA DE JUBILACIONES Y PENSIONES DE LA PROVINCIA
Y LA CANTIDAD DE BENEFICIARIOS DEL SISTEMA**

PERIODO 1980 - 1991

SECTOR	1.980	1.981	1.982	1.983	1.984	1.985	1.986	1.987	1.988	1.989	1.990	1.991
POLICIA - LEY 6830-LEY 11530	1,57	1,54	1,52	1,48	1,42	1,38	1,40	1,39	1,42	1,37	1,39	1,35
DOCENTES	2,07	2,12	2,00	2,06	2,33	2,42	2,49	2,59	2,72	2,81	2,80	2,93
ADMIN.CENTRAL Y OTROS (1)	1,34	1,46	1,47	1,55	1,60	1,64	1,71	1,80	1,92	2,01	2,02	1,95
PODER JUDICIAL	1,36	1,38	1,40	1,46	1,40	1,43	1,44	1,46	1,54	1,63	1,64	1,67
VIALIDAD PROVINCIAL	2,71	2,64	2,58	2,59	2,25	1,82	1,73	1,73	1,72	1,66	1,59	1,44
ARTE DE CURAR (2)	3,45	3,38	3,28	3,54	3,37	3,15	3,28	3,26	3,49	3,52	3,50	3,49
IMPRESA OFICIAL					1,55	1,16	1,08	1,10	1,10	1,08	1,07	1,01
PODER LEGISLATIVO	0,33	0,30	0,30	0,28	2,12	2,48	2,60	2,75	2,98	3,21	3,24	3,54
BANCARIOS (3)	3,02	3,01	2,99	3,05	2,96	2,91	2,86	2,86	2,76	2,62	2,52	1,75
EMP. PROV. ENERGIA	34,58	66,56	61,05	55,18	65,62	60,84	63,35	61,32	48,72	25,05	16,89	8,47
TOTAL	1,75	1,86	1,82	1,86	1,96	1,97	2,03	2,09	2,17	2,20	2,20	2,14

NOTAS: Las Cantidades expresadas para cada año corresponden al mes de diciembre

No incluye Reemplazos Docentes ni Emergencias de Salud

FUENTE: Elaboración propia en función de datos suministrados por la Caja de Jubilaciones y Pens. de la Provincia y la Dirección General de Recursos Humanos.

DIRECCION GENERAL DE PROGRAMACION Y ESTADISTICA HACENDAL

PROVINCIA DE SANTA FE**RELACION ENTRE LA CANTIDAD DE AGENTES OCUPADOS POR SECTORES APORTANTES A LA CAJA DE JUBILACIONES Y PENSIONES DE LA PROVINCIA
Y LA CANTIDAD DE BENEFICIARIOS DEL SISTEMA****PERIODO 1992 - 2002**

SECTOR	1.992	1.993	1.994	1.995	1.996	1.997	1.998	1.999	2.000	2.001	2.002
POLICIA - LEY 6830-LEY 11530	1,34	1,33	1,30	1,28	1,21	1,27	1,39	1,39	1,49	1,48	1,43
DOCENTES	3,04	2,94	2,71	3,24	2,94	2,91	2,88	2,87	2,88	2,94	2,95
ADMIN.CENTRAL Y OTROS (1)	1,87	1,83	1,85	1,78	1,63	1,66	1,69	1,74	1,76	1,79	1,80
PODER JUDICIAL	1,65	1,65	1,62	1,57	1,48	1,50	1,46	1,51	1,55	1,61	1,59
VIALIDAD PROVINCIAL	1,33	1,26	1,16	1,08	0,92	0,83	0,74	0,73	0,73	0,71	0,70
ARTE DE CURAR (2)	3,01	2,90	2,63	2,49	2,29	2,23	1,95	2,15	2,13	2,09	3,17
IMPRESA OFICIAL	0,94	0,90	0,91	0,76	0,67	0,65	0,60	0,60	0,59	0,59	0,58
PODER LEGISLATIVO	4,03	3,98	3,98	3,59	3,29	3,21	3,18	3,00	2,98	2,62	2,03
BANCARIOS (3)	1,53	1,41	1,31	1,25	1,16	0,95	0,45	0,57	0,66	0,68	0,68
EMP. PROV. ENERGIA	5,05	3,90	3,58	3,11	2,64	2,47	2,20	2,12	1,82	1,75	1,68
TOTAL	2,10	2,04	1,97	2,08	1,91	1,91	1,90	1,94	1,97	1,99	1,99

NOTAS: Las Cantidades expresadas para cada año corresponden al mes de diciembre

No incluye Reemplazos Docentes ni Emergencias de Salud

FUENTE: Elaboración propia en función de datos suministrados por la Caja de Jubilaciones y Pens. de la Provincia y la Dirección General de Recursos Humanos.

DIRECCION GENERAL DE PROGRAMACION Y ESTADISTICA HACENDAL

PROVINCIA DE SANTA FE**RELACION ENTRE LA CANTIDAD DE AGENTES OCUPADOS POR SECTORES APORTANTES A LA CAJA DE JUBILACIONES Y PENSIONES DE LA PROVINCIA
Y LA CANTIDAD DE BENEFICIARIOS DEL SISTEMA****PERIODO 2003 - 2013**

SECTOR	2.003	2.004	2.005	2.006	2.007	2.008	2.009	2.010	2.011	2.012	2.013
POLICIA - LEY 6830-LEY 11530	1,56	1,58	1,55	1,49	1,58	1,55	1,46	1,45	1,38	1,42	1,45
DOCENTES	2,95	2,98	3,00	2,99	2,86	2,74	2,54	2,37	2,29	2,13	2,17
ADMIN.CENTRAL Y OTROS (1)	1,77	1,84	1,94	1,96	2,12	2,07	1,99	1,97	1,91	1,92	1,97
PODER JUDICIAL	1,62	1,63	1,65	1,65	1,64	1,54	1,52	1,49	1,45	1,43	1,53
VIALIDAD PROVINCIAL	0,70	0,70	0,68	0,63	0,68	0,63	0,65	0,69	0,67	0,66	0,63
ARTE DE CURAR (2)	3,23	3,26	3,39	3,61	3,77	3,66	3,52	3,93	3,80	4,22	4,40
IMPRESA OFICIAL	0,58	0,58	0,60	0,60	0,58	0,56	0,53	0,52	0,47	0,46	0,43
PODER LEGISLATIVO	1,90	1,88	1,87	1,90	1,87	1,93	1,96	1,92	1,79	2,00	2,12
BANCARIOS (3)	0,68	0,69	0,69	0,42	0,04	0,02	0,01	0,01	0,00	0,00	0,00
EMP. PROV. ENERGIA	1,65	1,62	1,58	1,66	1,56	1,50	1,42	1,35	1,33	1,28	1,27
TOTAL	2,01	2,05	2,07	2,05	2,07	2,02	1,92	1,87	1,81	1,79	1,84

NOTAS: Las Cantidades expresadas para cada año corresponden al mes de diciembre

No incluye Reemplazos Docentes ni Emergencias de Salud

FUENTE: Elaboración propia en función de datos suministrados por la Caja de Jubilaciones y Pens. de la Provincia y la Dirección General de Recursos Humanos.

DIRECCION GENERAL DE PROGRAMACION Y ESTADISTICA HACENDAL

PROVINCIA DE SANTA FE
 SECTOR PUBLICO PROVINCIAL
 RELACION ACTIVO-PASIVO POR SECTORES - (Administración Central y otros)
 PERIODO 1980-2013

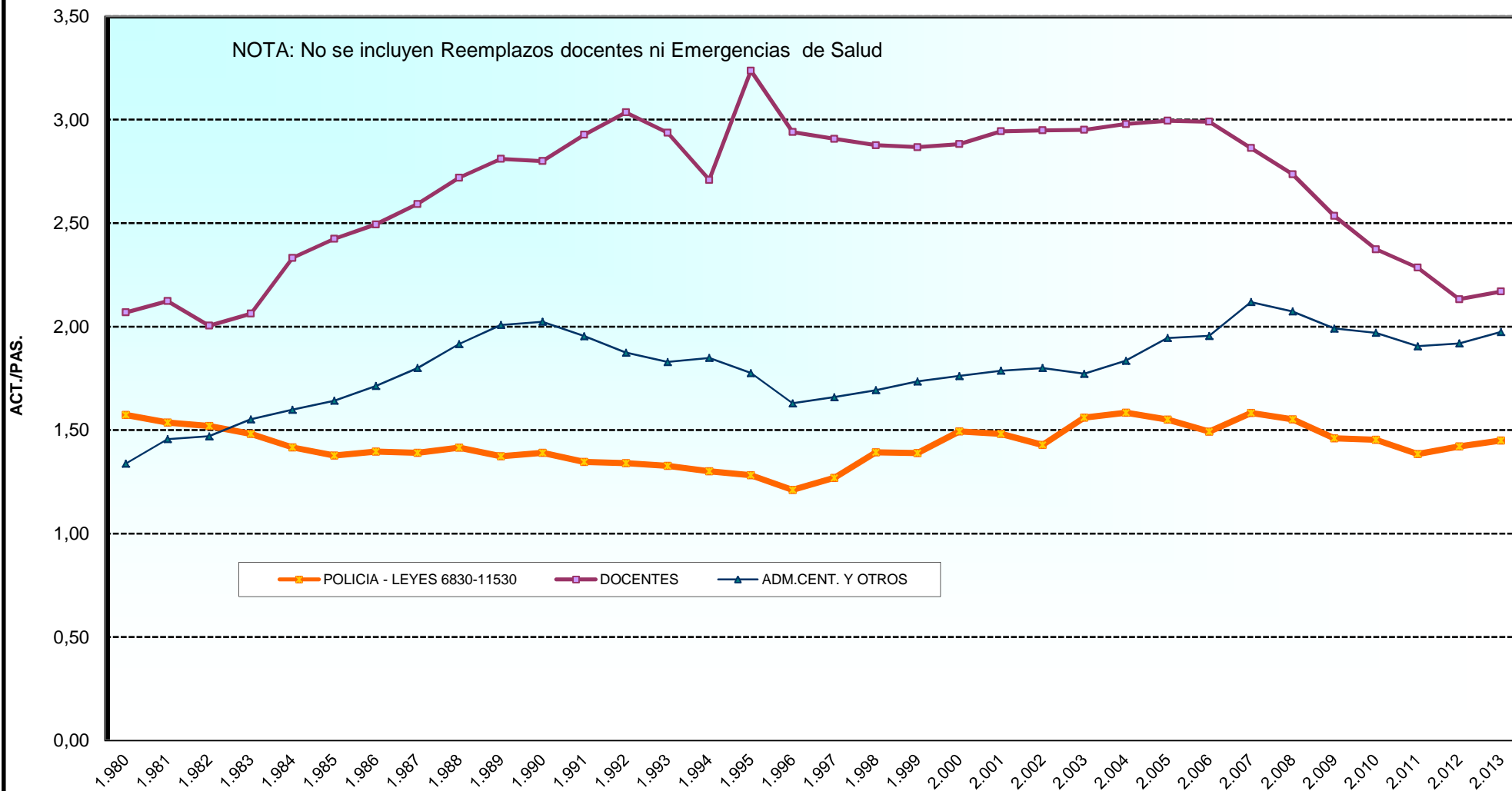

PROVINCIA DE SANTA FE
 SECTOR PUBLICO PROVINCIAL
 RELACION ACTIVO/PASIVO EN LOS PODERES LEGISLATIVO Y JUDICIAL
 PERIODO 1980-2013

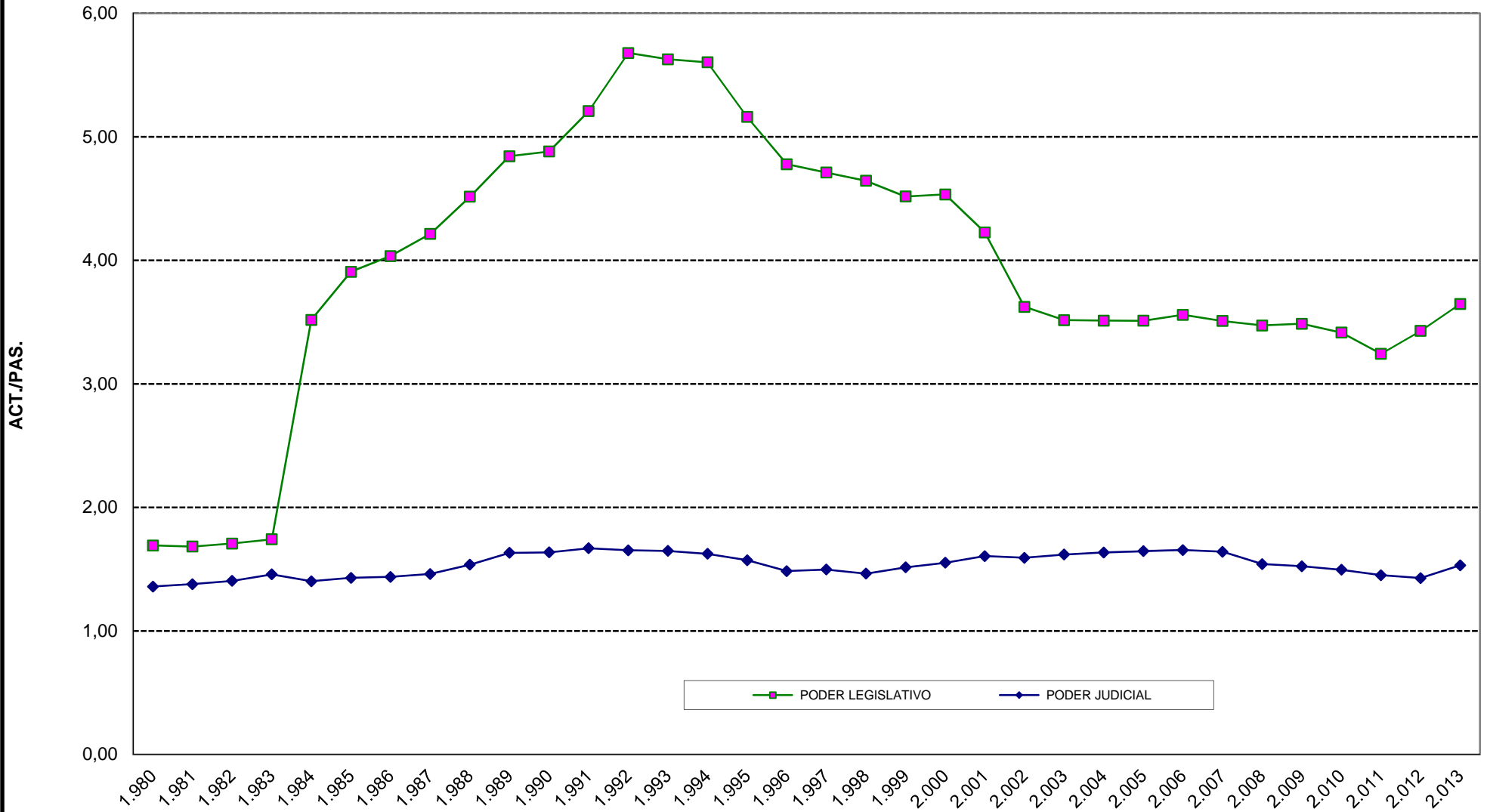

PROVINCIA DE SANTA FE

SECTOR PUBLICO PROVINCIAL

RELACION ACTIVO/PASIVO EN LA EMPRESA PROVINCIAL DE LA ENERGIA Y EN LA DIRECCION PROVINCIAL DE VIALIDAD
PERIODO 1980-2013

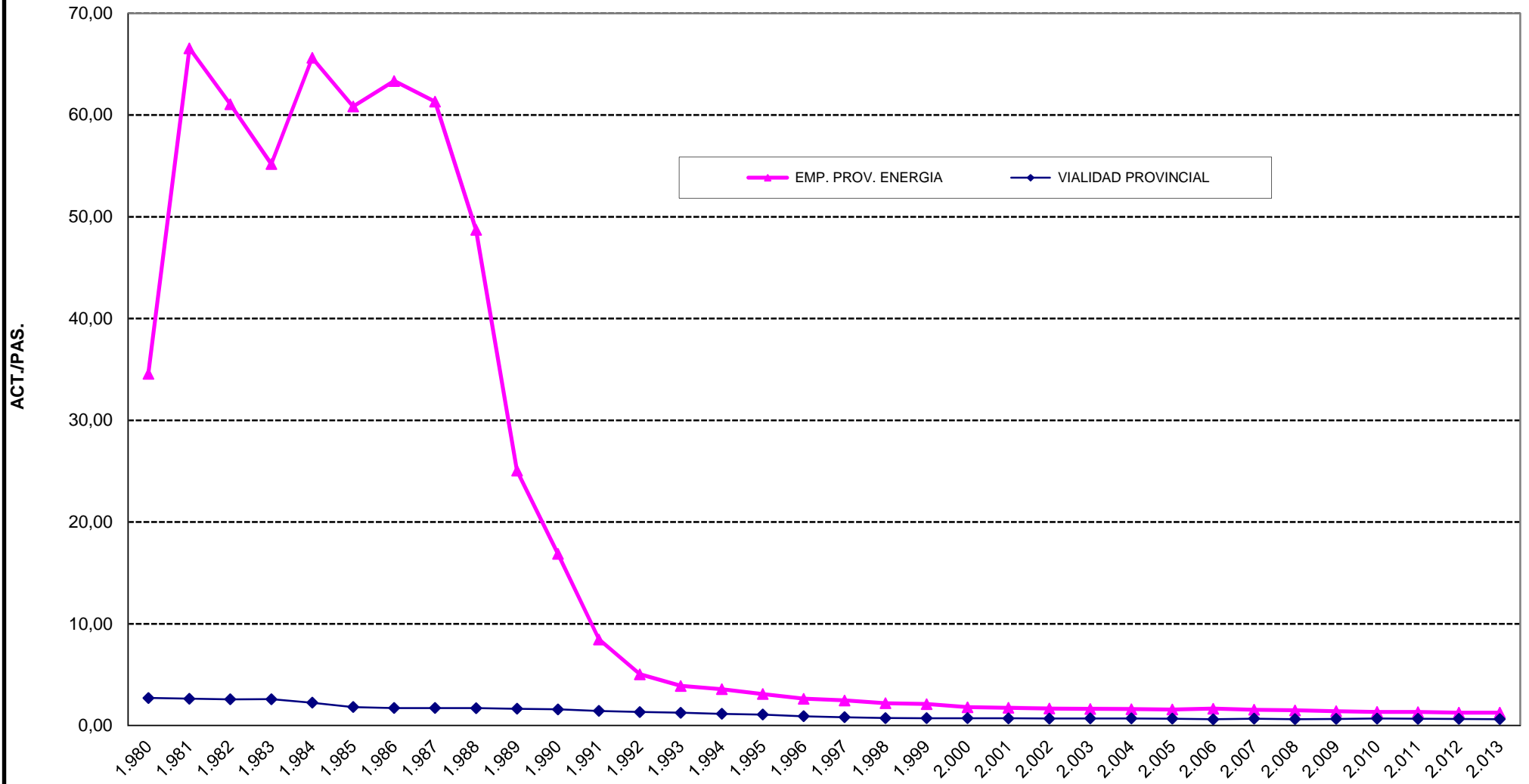

PROVINCIA DE SANTA FE
EVOLUCION DE LA JUBILACION MENSUAL PROMEDIO ABONADA POR LA CAJA DE JUBILACIONES Y PENSIONES, POR SECTOR
PERIODO 1980 - 1991

En pesos corrientes

SECTOR	Pesos Ley 18.188			Pesos Argentinos		Australés						
	1.980	1.981	1.982	1.983	1.984	1.985	1.986	1.987	1.988	1.989	1.990	1.991
POLICIA - LEY 6915-LEY 11373	1.589.195	3.522.837	6.923.014	5.075	34.164	151	350	896	4.058	103.878	1.931.262	4.643.660
POLICIA - LEY 6830-LEY 11530	2.216.886	4.865.000	8.945.875	6.710	44.037	200	459	1.173	5.154	134.958	2.198.256	5.388.275
DOCENTES	1.168.415	2.619.693	5.578.678	4.444	47.666	173	307	906	5.008	87.614	1.674.290	4.985.993
ADMINIS. CENTRAL	917.898	2.110.089	5.111.580	4.132	34.218	120	256	643	4.011	122.893	1.523.155	3.312.255
ADMINIS. PROV. DE IMPUESTOS												
PODER JUDICIAL	2.774.106	6.169.746	11.018.277	10.855	94.238	446	589	1.753	10.346	485.701	7.989.885	17.457.376
REGISTRO CIVIL	1.646.193	3.616.922	7.034.643	7.826	73.225	342	444	1.340	8.035	355.662	4.586.314	12.169.897
VIALIDAD PROVINCIAL	962.243	2.127.269	4.937.309	4.002	47.923	168	273	896	4.086	121.929	2.120.575	3.813.448
ARTE DE CURAR	1.322.862	3.046.257	6.389.997	4.200	37.016	137	282	633	3.584	113.796	1.750.260	6.221.663
IMPRESA OFICIAL	848.329	2.756.369	5.720.524	6.860	58.547	294	410	934	5.574	137.580	2.606.950	4.883.302
CAJA PREV. SOCIAL	3.620.968	8.537.194	15.061.002	11.096	78.338	306	991	2.283	16.691	369.165	9.806.592	20.648.232
OBRAS SANITARIAS												5.422.768
A.S.S.A												
PODER LEGISLATIVO	4.364.010	9.982.411	20.911.893	17.673	130.475	534	1.001	2.510	14.636	778.265	7.665.959	17.127.320
BANCARIOS	3.880.492	8.585.154	14.669.898	11.697	94.938	407	947	2.424	13.368	505.212	5.968.856	10.780.251
EMP. PROV. ENERGIA	2.824.139	5.721.136	9.710.708	6.082	36.638	219	292	1.062	7.112	200.024	4.231.935	12.167.050
MUNICIP. Y COMUNAS	760.301	1.685.450	4.421.965	3.089	24.558	103	219	612	3.279	89.026	1.026.925	2.625.551
JUBILACION PROMEDIO	1.531.705	3.404.815	6.870.068	5.449	46.069	183	366	988	5.277	145.795	2.209.983	5.438.116

Fuente: Caja de Jubilaciones y Pensiones de la Provincia.

Notas: Elaboración propia en base a la citada fuente.

Datos al 31 de diciembre de cada año.

DIRECCION GENERAL DE PROGRAMACION Y ESTADISTICA HACENDAL.

PROVINCIA DE SANTA FE

EVOLUCION DE LA JUBILACION MENSUAL PROMEDIO ABONADA POR LA CAJA DE JUBILACIONES Y PENSIONES, POR SECTOR

PERIODO 1992 - 2002

En pesos corrientes

SECTOR	Pesos										
	1.992	1.993	1.994	1.995	1.996	1.997	1.998	1.999	2.000	2.001	2.002
POLICIA - LEY 6915-LEY 11373	551	565	563	561	556	551	535	541	528	526	528
POLICIA - LEY 6830-LEY 11530	629	661	670	673	678	689	701	732	714	736	750
DOCENTES	640	644	649	654	667	674	682	710	695	699	703
ADMINIS. CENTRAL	423	516	528	543	564	574	581	605	591	589	589
ADMINIS. PROV. DE IMPUESTOS											
PODER JUDICIAL	1.827	2.328	2.385	2.455	2.847	2.876	3.304	3.355	3.300	3.301	3.300
REGISTRO CIVIL	1.351	1.726	1.688	1.681	1.910	1.905	2.101	2.100	2.119	2.120	2.098
VIALIDAD PROVINCIAL	496	510	530	550	569	574	577	615	585	585	590
ARTE DE CURAR	736	763	763	767	773	774	782	851	785	665	664
IMPRESA OFICIAL	631	709	716	720	724	724	728	787	722	723	725
CAJA PREV. SOCIAL	2.363	2.780	2.870	2.897	3.041	3.097	3.181	3.277	3.193	3.106	3.058
OBRAS SANITARIAS	600	582	608	636	719	716	714	757	723	723	727
A.S.S.A											
PODER LEGISLATIVO	1.801	2.539	2.550	2.505	2.562	2.527	2.444	2.470	2.464	2.485	2.174
BANCARIOS	1.115	1.493	1.478	1.477	1.472	1.460	1.451	1.462	1.435	1.430	1.430
EMP. PROV. ENERGIA	1.501	1.696	1.747	1.771	1.883	1.899	1.983	2.049	2.005	1.995	1.990
MUNICIP. Y COMUNAS	331	368	398	418	447	465	487	532	506	515	522
JUBILACION PROMEDIO	658	745	758	770	799	804	826	853	831	832	838

Fuente: Caja de Jubilaciones y Pensiones de la Provincia.

Notas: Elaboración propia en base a la citada fuente.

Datos al 31 de diciembre de cada año.

DIRECCION GENERAL DE PROGRAMACION Y ESTADISTICA HACENDAL.

PROVINCIA DE SANTA FE**EVOLUCION DE LA JUBILACION MENSUAL PROMEDIO ABONADA POR LA CAJA DE JUBILACIONES Y PENSIONES, POR SECTOR**

PERIODO 2003 - 2013

En pesos corrientes

SECTOR	Pesos										
	2.003	2.004	2.005	2.006	2.007	2.008	2.009	2.010	2.011	2.012	2.013
POLICIA - LEY 6915-LEY 11373	529	532	839	961	1.294	1.726	1.728	2.390	3.771	6.294	11.058
POLICIA - LEY 6830-LEY 11530	766	781	1.232	1.498	2.039	2.739	2.700	3.674	5.650	8.911	12.068
DOCENTES	708	795	1.049	1.401	2.063	3.086	3.583	4.640	6.282	9.799	11.622
ADMINIS. CENTRAL	589	663	909	1.051	1.483	1.993	2.251	2.989	4.013	6.268	7.604
ADMINIS. PROV. DE IMPUESTOS			2.098	2.445	3.428	4.562	5.249	6.940	8.867	15.523	18.453
PODER JUDICIAL	3.324	3.487	4.167	5.033	5.952	7.971	9.562	13.505	16.573	29.377	34.070
REGISTRO CIVIL	2.096	2.159	2.603	3.056	3.817	4.904	5.466	7.374	9.151	14.732	17.086
VIALIDAD PROVINCIAL	593	650	1.003	1.286	1.612	2.152	2.488	3.297	4.678	7.150	8.641
ARTE DE CURAR	656	765	1.057	1.206	1.665	2.753	2.967	4.290	6.124	9.733	11.639
IMPRESA OFICIAL	721	894	1.131	1.743	2.336	3.313	3.609	4.754	6.375	10.027	12.135
CAJA PREV. SOCIAL	3.083	3.062	3.271	3.706	5.322	7.095	8.051	10.777	14.317	22.172	28.195
OBRAS SANITARIAS	732	741	1.035	1.142	1.550	2.196	2.341	3.135	4.787	7.754	10.105
A.S.S.A									6.699	12.233	14.663
PODER LEGISLATIVO	2.097	2.065	2.425	3.213	4.445	6.331	7.008	9.250	12.337	20.372	24.135
BANCARIOS	1.424	1.420	1.702	1.982	2.928	3.746	4.310	5.450	8.940	12.832	22.028
EMP. PROV. ENERGIA	1.978	1.977	2.332	3.499	4.273	5.959	5.892	7.518	10.380	16.618	19.588
MUNICIP. Y COMUNAS	527	548	838	954	1.361	2.233	2.084	2.785	3.807	6.188	7.465
JUBILACION PROMEDIO	842	906	1.216	1.530	2.120	3.000	3.313	4.375	6.037	9.542	9.903

Fuente: Caja de Jubilaciones y Pensiones de la Provincia.

Notas: Elaboración propia en base a la citada fuente.

Datos al 31 de diciembre de cada año.

DIRECCION GENERAL DE PROGRAMACION Y ESTADISTICA HACENDAL.

PROVINCIA DE SANTA FE
EVOLUCION DE LA JUBILACION MENSUAL PROMEDIO ABONADA POR LA CAJA DE JUBILACIONES Y PENSIONES, POR SECTOR
PERIODO 1980 - 1991

En pesos constantes de diciembre de 2013

SECTOR	1.980	1.981	1.982	1.983	1.984	1.985	1.986	1.987	1.988	1.989	1.990	1.991
POLICIA - LEY 6915-LEY 11373	4.848	5.187	3.314	5.360	5.149	2.960	3.884	4.376	4.150	3.131	2.841	2.842
POLICIA - LEY 6830-LEY 11530	6.763	7.164	4.283	7.086	6.637	3.921	5.093	5.728	5.271	4.068	3.233	3.297
DOCENTES	3.564	3.857	2.671	4.693	7.184	3.391	3.407	4.425	5.122	2.641	2.463	3.051
ADMINIS. CENTRAL	2.800	3.107	2.447	4.364	5.158	2.352	2.841	3.140	4.102	3.704	2.240	2.027
ADMINIS. PROV.DE IMPUESTOS												
PODER JUDICIAL	8.462	9.085	5.275	11.464	14.204	8.743	6.536	8.561	10.581	14.640	11.752	10.683
REGISTRO CIVIL	5.022	5.326	3.368	8.265	11.037	6.704	4.927	6.544	8.218	10.721	6.746	7.447
VIALIDAD PROVINCIAL	2.935	3.132	2.364	4.226	7.223	3.293	3.029	4.376	4.179	3.675	3.119	2.334
ARTE DE CURAR	4.035	4.486	3.059	4.436	5.579	2.686	3.129	3.091	3.666	3.430	2.574	3.807
IMPRESA OFICIAL	2.588	4.059	2.739	7.245	8.825	5.763	4.549	4.561	5.701	4.147	3.835	2.988
CAJA PREV. SOCIAL	11.046	12.571	7.210	11.718	11.808	5.999	10.996	11.149	17.071	11.128	14.425	12.636
OBRAS SANITARIAS												3.318
A.S.S.A												
PODER LEGISLATIVO	13.312	14.699	10.012	18.664	19.666	10.468	11.107	12.258	14.969	23.459	11.276	10.481
BANCARIOS	11.837	12.642	7.023	12.353	14.310	7.979	10.508	11.838	13.672	15.228	8.780	6.597
EMP. PROV. ENERGIA	8.615	8.424	4.649	6.423	5.522	4.293	3.240	5.186	7.274	6.029	6.225	7.446
MUNICIP. Y COMUNAS	2.319	2.482	2.117	3.262	3.702	2.019	2.430	2.989	3.354	2.683	1.511	1.607
JUBILACION PROMEDIO	4.672	5.014	3.289	5.755	6.944	3.596	4.065	4.825	5.397	4.395	3.251	3.328

Notas: Elaboración propia en base a la fuente citada.

Actualización a diciembre de 2013, mediante la utilización del promedio anual del Índice de Precios Mixtos, base 1990 =100.

DIRECCION GENERAL DE PROGRAMACION Y ESTADISTICA HACENDAL.

PROVINCIA DE SANTA FE**EVOLUCION DE LA JUBILACION MENSUAL PROMEDIO ABONADA POR LA CAJA DE JUBILACIONES Y PENSIONES, POR SECTOR**

PERIODO 1992 - 2002

En pesos constantes de diciembre de 2013

SECTOR	1.992	1.993	1.994	1.995	1.996	1.997	1.998	1.999	2.000	2.001	2.002
POLICIA - LEY 6915-LEY 11373	2.927	2.830	2.754	2.600	2.530	2.499	2.455	2.544	2.447	2.479	1.667
POLICIA - LEY 6830-LEY 11530	3.342	3.312	3.278	3.119	3.085	3.125	3.216	3.445	3.309	3.469	2.365
DOCENTES	3.401	3.225	3.175	3.031	3.035	3.057	3.129	3.342	3.221	3.295	2.219
ADMINIS. CENTRAL	2.245	2.585	2.583	2.517	2.566	2.603	2.666	2.848	2.738	2.775	1.858
ADMINIS. PROV.DE IMPUESTOS											
PODER JUDICIAL	9.706	11.662	11.668	11.379	12.953	13.043	15.159	15.786	15.297	15.560	10.410
REGISTRO CIVIL	7.175	8.648	8.258	7.791	8.690	8.640	9.640	9.881	9.821	9.993	6.619
VIALIDAD PROVINCIAL	2.634	2.553	2.593	2.549	2.589	2.603	2.647	2.894	2.712	2.759	1.860
ARTE DE CURAR	3.910	3.821	3.733	3.555	3.517	3.510	3.588	4.002	3.638	3.136	2.094
IMPRESA OFICIAL	3.350	3.553	3.503	3.337	3.294	3.284	3.340	3.703	3.347	3.408	2.288
CAJA PREV. SOCIAL	12.554	13.928	14.040	13.428	13.836	14.046	14.595	15.417	14.799	14.642	9.647
OBRAS SANITARIAS	3.187	2.915	2.974	2.948	3.271	3.247	3.276	3.562	3.351	3.409	2.294
A.S.S.A											
PODER LEGISLATIVO	9.566	12.722	12.475	11.611	11.657	11.461	11.214	11.620	11.421	11.716	6.860
BANCARIOS	5.926	7.480	7.231	6.846	6.697	6.622	6.657	6.881	6.652	6.741	4.510
EMP. PROV. ENERGIA	7.974	8.496	8.547	8.209	8.567	8.613	9.098	9.642	9.292	9.403	6.276
MUNICIP. Y COMUNAS	1.756	1.846	1.947	1.937	2.034	2.109	2.234	2.502	2.346	2.426	1.645
JUBILACION PROMEDIO	3.496	3.733	3.708	3.569	3.635	3.646	3.789	4.015	3.854	3.924	2.644

Notas: Elaboración propia en base a la fuente citada.

Actualización a diciembre de 2013, mediante la utilización del promedio anual del Índice de Precios Mixtos, base 1990 =100.

DIRECCION GENERAL DE PROGRAMACION Y ESTADISTICA HACENDAL.

PROVINCIA DE SANTA FE**EVOLUCION DE LA JUBILACION MENSUAL PROMEDIO ABONADA POR LA CAJA DE JUBILACIONES Y PENSIONES, POR SECTOR**

PERIODO 2003 - 2013

En pesos constantes de diciembre de 2013

SECTOR	2.003	2.004	2.005	2.006	2.007	2.008	2.009	2.010	2.011	2.012	2.013
POLICIA - LEY 6915-LEY 11373	1.439	1.366	1.974	2.043	2.516	3.029	2.846	3.505	4.978	8.307	14.595
POLICIA - LEY 6830-LEY 11530	2.084	2.006	2.899	3.848	3.964	4.807	4.447	5.388	7.457	11.761	15.928
DOCENTES	1.924	2.043	2.468	3.599	4.010	5.417	5.901	6.805	8.292	12.933	15.339
ADMINIS. CENTRAL	1.601	1.703	2.139	2.700	2.883	3.499	3.707	4.383	5.297	8.273	10.036
ADMINIS. PROV.DE IMPUESTOS			4.939	6.284	6.662	8.007	8.644	10.177	11.703	20.487	24.355
PODER JUDICIAL	9.039	8.959	9.808	12.931	11.569	13.990	15.747	19.805	21.874	38.772	44.966
REGISTRO CIVIL	5.699	5.546	6.126	7.851	7.419	8.607	9.002	10.814	12.077	19.444	22.551
VIALIDAD PROVINCIAL	1.612	1.671	2.360	3.305	3.133	3.776	4.098	4.835	6.174	9.437	11.405
ARTE DE CURAR	1.783	1.965	2.488	3.099	3.236	4.832	4.886	6.291	8.083	12.846	15.361
IMPRESA OFICIAL	1.959	2.297	2.661	4.479	4.541	5.814	5.943	6.972	8.414	13.234	16.017
CAJA PREV. SOCIAL	8.384	7.868	7.699	9.524	10.346	12.453	13.258	15.804	18.896	29.263	37.213
OBRAS SANITARIAS	1.991	1.904	2.437	2.935	3.013	3.854	3.856	4.597	6.318	10.234	13.337
A.S.S.A									8.841	16.145	19.353
PODER LEGISLATIVO	5.702	5.305	5.708	8.256	8.639	11.112	11.541	13.564	16.283	26.887	31.854
BANCARIOS	3.873	3.649	4.005	5.093	5.692	6.575	7.098	7.992	11.799	16.935	29.072
EMP. PROV. ENERGIA	5.378	5.081	5.490	8.991	8.306	10.459	9.703	11.025	13.700	21.933	25.852
MUNICIP. Y COMUNAS	1.434	1.408	1.972	2.452	2.645	3.919	3.432	4.084	5.024	8.167	9.852
JUBILACION PROMEDIO	2.290	2.327	2.862	3.931	4.121	5.265	5.456	6.416	7.967	12.593	13.071

Notas: Elaboración propia en base a la fuente citada.

Actualización a diciembre de 2013, mediante la utilización del promedio anual del Índice de Precios Mixtos, base 1990 =100.

DIRECCION GENERAL DE PROGRAMACION Y ESTADISTICA HACENDAL.

PROVINCIA DE SANTA FE
SECTOR PUBLICO PROVINCIAL
EVOLUCION DE LA JUBILACION MENSUAL PROMEDIO DEL SISTEMA
PERIODO 1980-2013

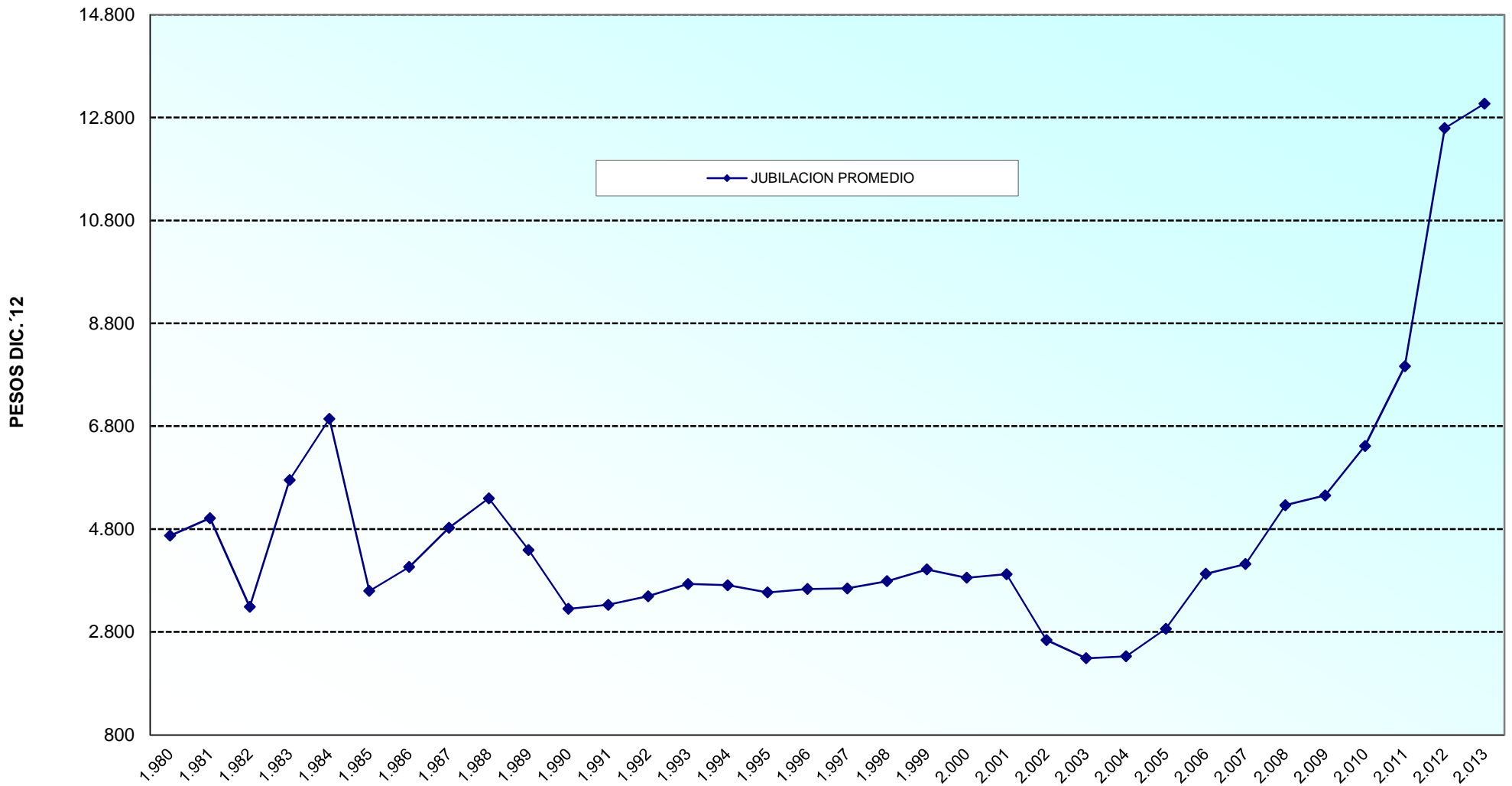

PROVINCIA DE SANTA FE

VARIACION RELATIVA DE LA JUBILACION MENSUAL PROMEDIO ABONADA POR LA CAJA DE JUBILACIONES Y PENSIONES, POR SECTOR

PERIODO 1980 - 2013

1980=100

SECTOR	1.980	1.981	1.982	1.983	1.984	1.985	1.986	1.987	1.988	1.989	1.990	1.991
POLICIA - LEY 6915-LEY 11373	100,00	107,00	68,37	110,56	106,22	61,06	80,11	90,26	85,61	64,59	58,60	58,62
POLICIA - LEY 6830-LEY 11530	100,00	105,93	63,33	104,79	98,15	57,98	75,31	84,71	77,95	60,15	47,81	48,76
DOCENTES	100,00	108,23	74,93	131,68	201,57	95,15	95,58	124,14	143,70	74,10	69,10	85,61
ADMINIS. CENTRAL	100,00	110,97	87,40	155,85	184,20	84,01	101,45	112,15	146,51	132,30	80,01	72,39
ADMINIS. PROV.DE IMPUESTOS												
PODER JUDICIAL	100,00	107,36	62,34	135,47	167,85	103,32	77,23	101,17	125,04	173,01	138,88	126,24
REGISTRO CIVIL	100,00	106,06	67,07	164,59	219,79	133,51	98,11	130,32	163,65	213,49	134,34	148,31
VIALIDAD PROVINCIAL	100,00	106,71	80,53	143,99	246,08	112,20	103,20	149,07	142,37	125,21	106,26	79,50
ARTE DE CURAR	100,00	111,16	75,81	109,92	138,26	66,55	77,54	76,61	90,84	85,00	63,80	94,35
IMPRESA OFICIAL	100,00	156,84	105,83	279,96	341,01	222,72	175,80	176,26	220,29	160,25	148,18	115,48
CAJA PREV. SOCIAL	100,00	113,81	65,28	106,09	106,90	54,31	99,55	100,94	154,55	100,74	130,59	114,40
OBRAS SANITARIAS												
A.S.S.A.												
PODER LEGISLATIVO	100,00	110,42	75,21	140,20	147,73	78,64	83,44	92,08	112,44	176,22	84,70	78,73
BANCARIOS	100,00	106,79	59,33	104,36	120,89	67,40	88,77	100,00	115,50	128,65	74,17	55,73
EMP. PROV. ENERGIA	100,00	97,79	53,96	74,56	64,10	49,83	37,61	60,20	84,43	69,99	72,26	86,43
MUNICIP. Y COMUNAS	100,00	107,01	91,28	140,66	159,60	87,06	104,78	128,87	144,60	115,70	65,13	69,28
JUBILACION MENSUAL PROMEDIO	100,00	107,30	70,39	123,16	148,61	76,97	86,99	103,27	115,51	94,06	69,57	71,22

Notas: Evolución de la jubilación promedio por sectores a partir de los montos actualizados a diciembre de 2012, tomando como base el año 1980.

En los sectores cuyo organismo se crea posteriormente, se toma como base de análisis el año en el que comienza la serie.

DIRECCION GENERAL DE PROGRAMACION Y ESTADISTICA HACENDAL.

PROVINCIA DE SANTA FE

VARIACION RELATIVA DE LA JUBILACION MENSUAL PROMEDIO ABONADA POR LA CAJA DE JUBILACIONES Y PENSIONES, POR SECTOR

1980=100

SECTOR	1.992	1.993	1.994	1.995	1.996	1.997	1.998	1.999	2.000	2.001	2.002
POLICIA - LEY 6915-LEY 11373	60,37	58,38	56,82	53,64	52,18	51,55	50,64	52,47	50,48	51,14	34,38
POLICIA - LEY 6830-LEY 11530	49,42	48,97	48,47	46,13	45,62	46,21	47,56	50,95	48,93	51,29	34,98
DOCENTES	95,41	90,49	89,08	85,05	85,14	85,76	87,79	93,76	90,38	92,44	62,25
ADMINIS. CENTRAL	80,17	92,32	92,25	89,89	91,65	92,97	95,20	101,72	97,78	99,10	66,35
ADMINIS. PROV.DE IMPUESTOS											
PODER JUDICIAL	114,69	137,81	137,88	134,47	153,07	154,14	179,14	186,54	180,76	183,87	123,01
REGISTRO CIVIL	142,88	172,21	164,45	155,16	173,05	172,05	191,96	196,77	195,58	199,00	131,81
VIALIDAD PROVINCIAL	89,73	86,97	88,33	86,85	88,20	88,69	90,19	98,60	92,39	93,98	63,36
ARTE DE CURAR	96,88	94,70	92,50	88,10	87,15	86,99	88,91	99,18	90,16	77,72	51,89
IMPRENTA OFICIAL	129,47	137,31	135,36	128,96	127,29	126,89	129,08	143,10	129,36	131,70	88,43
CAJA PREV. SOCIAL	113,66	126,09	127,11	121,56	125,26	127,16	132,13	139,58	133,98	132,56	87,34
OBRAS SANITARIAS	100,00	91,49	93,34	92,51	102,65	101,90	102,80	111,79	105,15	106,96	72,00
A.S.S.A.											
PODER LEGISLATIVO	71,86	95,57	93,71	87,22	87,56	86,09	84,23	87,29	85,79	88,01	51,53
BANCARIOS	50,06	63,19	61,08	57,83	56,58	55,94	56,24	58,13	56,20	56,95	38,10
EMP. PROV. ENERGIA	92,56	98,62	99,21	95,28	99,45	99,97	105,61	111,92	107,86	109,15	72,85
MUNICIP. Y COMUNAS	75,72	79,57	83,95	83,54	87,69	90,93	96,34	107,86	101,15	104,62	70,94
JUBILACION MENSUAL PROMEDIO	74,82	79,89	79,36	76,38	77,80	78,04	81,08	85,93	82,48	83,98	56,60

Notas: Evolución de la jubilación promedio por sectores a partir de los montos actualizados a diciembre de 2012, tomando como base el año 1980.

En los sectores cuyo organismo se crea posteriormente, se toma como base de análisis el año en el que comienza la serie.

DIRECCION GENERAL DE PROGRAMACION Y ESTADISTICA HACENDAL.

PROVINCIA DE SANTA FE

VARIACION RELATIVA DE LA JUBILACION MENSUAL PROMEDIO ABONADA POR LA CAJA DE JUBILACIONES Y PENSIONES, POR SECTOR

1980=100

SECTOR	2.003	2.004	2.005	2.006	2.007	2.008	2.009	2.010	2.011	2.012	2.013
POLICIA - LEY 6915-LEY 11373	29,68	28,18	40,73	42,15	51,90	62,49	58,71	72,30	102,68	171,36	301,07
POLICIA - LEY 6830-LEY 11530	30,81	29,66	42,87	56,91	58,61	71,08	65,76	79,67	110,27	173,91	235,53
DOCENTES	53,98	57,33	69,25	100,99	112,51	151,99	165,56	190,92	232,63	362,85	430,37
ADMINIS. CENTRAL	57,18	60,83	76,38	96,42	102,96	124,95	132,41	156,54	189,18	295,47	358,43
ADMINIS. PROV.DE IMPUESTOS			100,00	127,23	134,90	162,12	175,02	206,07	236,96	414,81	493,13
PODER JUDICIAL	106,82	105,86	115,90	152,81	136,71	165,32	186,09	234,04	258,49	458,18	531,37
REGISTRO CIVIL	113,48	110,45	121,99	156,35	147,75	171,40	179,26	215,35	240,50	387,21	449,07
VIALIDAD PROVINCIAL	54,93	56,91	80,40	112,58	106,75	128,65	139,60	164,72	210,35	321,51	388,54
ARTE DE CURAR	44,18	48,68	61,66	76,80	80,19	119,75	121,08	155,90	200,30	318,34	380,66
IMPRESA OFICIAL	75,71	88,76	102,83	173,10	175,46	224,67	229,67	269,42	325,14	511,40	618,93
CAJA PREV. SOCIAL	75,90	71,23	69,70	86,22	93,66	112,74	120,03	143,08	171,07	264,93	336,90
OBRAS SANITARIAS	62,48	59,76	76,47	92,10	94,55	120,93	121,00	144,27	198,26	321,16	418,53
A.S.S.A.									100,00	182,61	218,89
PODER LEGISLATIVO	42,83	39,85	42,88	62,02	64,90	83,47	86,70	101,89	122,31	201,97	239,28
BANCARIOS	32,72	30,82	33,83	43,03	48,08	55,54	59,96	67,51	99,68	143,07	245,60
EMP. PROV. ENERGIA	62,42	58,97	63,73	104,36	96,42	121,41	112,63	127,98	159,03	254,59	300,09
MUNICIP. Y COMUNAS	61,84	60,72	85,04	105,73	114,06	168,96	147,99	176,10	216,64	352,15	424,78
JUBILACION MENSUAL PROMEDIO	49,02	49,81	61,24	84,13	88,19	112,68	116,77	137,33	170,52	269,53	279,74

Notas: Evolución de la jubilación promedio por sectores a partir de los montos actualizados a diciembre de 2012, tomando como base el año 1980.

En los sectores cuyo organismo se crea posteriormente, se toma como base de análisis el año en el que comienza la serie.

DIRECCION GENERAL DE PROGRAMACION Y ESTADISTICA HACENDAL.

PROVINCIA DE SANTA FE

EVOLUCION DE LA PENSION MENSUAL PROMEDIO ABONADA POR LA CAJA DE JUBILACIONES Y PENSIONES, POR SECTOR

PERIODO 1980 - 1991

En pesos corrientes

SECTOR	Pesos Ley 18.188			Pesos Argentinos		Australés						
	1.980	1.981	1.982	1.983	1.984	1.985	1.986	1.987	1.988	1.989	1.990	1.991
POLICIA - LEY 6915-LEY 11373	1.187.906	2.617.986	5.165.440	3.763	25.453	113	269	689	3.138	80.888	1.516.806	3.545.801
POLICIA - LEY 6830-LEY 11530	1.569.057	3.443.284	6.458.666	4.797	31.725	146	332	851	3.756	97.080	1.627.031	3.855.206
DOCENTES	978.473	2.163.343	4.489.903	3.738	38.426	138	269	787	4.506	77.748	1.561.746	4.257.826
ADMINIS. CENTRAL	663.226	1.486.459	3.697.868	2.810	22.501	78	174	438	2.968	91.724	1.282.604	2.640.593
ADMINIS. PROV.DE IMPUESTOS												
PODER JUDICIAL	2.005.655	4.453.202	7.984.081	7.673	63.943	299	388	1.168	6.983	329.948	5.546.636	11.961.900
REGISTRO CIVIL	1.422.009	3.090.578	5.875.876	6.125	56.883	266	345	1.038	5.897	256.526	3.336.601	8.846.010
VIALIDAD PROVINCIAL	579.661	1.303.904	3.280.857	2.589	28.403	100	167	547	2.674	78.726	1.350.076	2.409.783
ARTE DE CURAR	834.531	1.878.811	4.059.128	2.567	21.279	73	149	344	2.070	65.025	1.076.805	4.014.807
IMPRESA OFICIAL	628.321	1.994.202	4.202.812	5.148	42.310	215	284	649	3.935	95.728	1.788.558	3.323.336
CAJA PREV. SOCIAL	3.356.884	7.369.726	12.500.586	8.288	46.499	172	660	1.516	12.135	332.466	5.887.999	10.977.170
OBRAS SANITARIAS												3.665.758
A.S.S.A.												
PODER LEGISLATIVO	3.241.964	7.071.209	13.251.765	12.175	88.194	367	649	1.578	10.240	533.758	5.488.629	12.966.636
BANCARIOS	2.683.688	5.911.802	10.280.547	8.339	66.538	286	677	1.719	9.714	366.297	4.312.874	7.879.101
EMP. PROV. ENERGIA	1.820.517	3.694.747	6.832.495	4.801	26.917	152	192	686	4.246	116.538	2.325.321	5.581.709
MUNICIP. Y COMUNAS	514.632	1.131.679	3.187.176	2.205	16.602	66	148	405	2.240	60.669	885.355	2.200.001
PENSION MENSUAL PROMEDIO	1.228.203	2.723.189	5.423.489	4.283	32.533	137	281	743	3.944	120.844	1.896.562	4.264.831

Fuente: Caja de Jubilaciones y Pensiones de la Provincia.

Nota: Elaboración propia en base a la citada fuente.

Datos al 31 de diciembre de cada año.

DIRECCION GENERAL DE PROGRAMACION Y ESTADISTICA HACENDAL.

PROVINCIA DE SANTA FE**EVOLUCION DE LA PENSION MENSUAL PROMEDIO ABONADA POR LA CAJA DE JUBILACIONES Y PENSIONES, POR SECTOR**

PERIODO 1992 - 2002

En pesos corrientes

SECTOR	Pesos										
	1.992	1.993	1.994	1.995	1.996	1.997	1.998	1.999	2.000	2.001	2.002
POLICIA - LEY 6915-LEY 11373	414	416	420	423	420	420	419	420	415	412	413
POLICIA - LEY 6830-LEY 11530	449	465	473	475	475	478	479	498	480	481	482
DOCENTES	538	535	537	534	535	530	526	550	517	511	510
ADMINIS. CENTRAL	327	390	393	396	401	402	405	422	409	411	415
ADMINIS. PROV.DE IMPUESTOS											
PODER JUDICIAL	1.251	1.620	1.630	1.635	1.923	1.933	2.221	2.287	2.267	2.253	2.263
REGISTRO CIVIL	966	1.254	1.243	1.258	1.450	1.468	1.593	1.618	1.607	1.574	1.587
VIALIDAD PROVINCIAL	305	310	315	313	316	319	322	347	331	333	336
ARTE DE CURAR	467	476	482	484	486	490	493	510	502	411	414
IMPRESA OFICIAL	433	496	503	512	508	511	513	512	512	510	508
CAJA PREV. SOCIAL	1.345	1.741	1.849	1.865	2.127	2.150	2.177	2.091	2.155	2.327	2.327
OBRAS SANITARIAS	382	415	387	384	452	461	456	459	447	444	452
A.S.S.A.											
PODER LEGISLATIVO	1.312	1.739	1.775	1.783	1.847	1.832	1.854	1.863	1.828	1.794	1.782
BANCARIOS	831	1.126	1.136	1.129	1.114	1.104	1.113	1.138	1.116	1.116	1.107
EMP. PROV. ENERGIA	749	874	938	1.015	1.095	1.118	1.153	1.227	1.199	1.210	1.208
MUNICIP. Y COMUNAS	260	276	278	281	283	282	286	316	294	297	299
PENSION MENSUAL PROMEDIO	491	556	561	564	585	587	605	628	610	606	607

Fuente: Caja de Jubilaciones y Pensiones de la Provincia.

Nota: Elaboración propia en base a la citada fuente.

Datos al 31 de diciembre de cada año.

DIRECCION GENERAL DE PROGRAMACION Y ESTADISTICA HACENDAL.

PROVINCIA DE SANTA FE

EVOLUCION DE LA PENSION MENSUAL PROMEDIO ABONADA POR LA CAJA DE JUBILACIONES Y PENSIONES, POR SECTOR

PERIODO 2003 - 2013

En pesos corrientes

SECTOR	Pesos										
	2.003	2.004	2.005	2.006	2.007	2.008	2.009	2.010	2.011	2.012	2.013
POLICIA - LEY 6915-LEY 11373	414	414	589	672	871	1.143	1.675	1.387	2.138	3.240	4.180
POLICIA - LEY 6830-LEY 11530	483	486	724	862	1.087	1.407	1.314	1.738	2.704	4.140	5.551
DOCENTES	510	566	776	1.035	1.412	2.086	2.189	2.770	3.781	5.611	6.676
ADMINIS. CENTRAL	416	470	646	764	1.034	1.408	1.511	1.966	2.665	4.125	4.955
ADMINIS. PROV.DE IMPUESTOS			1.449	1.581	2.240	3.110	3.258	4.335	5.827	10.074	12.415
PODER JUDICIAL	2.265	2.350	2.668	3.250	3.826	5.102	5.815	8.206	10.219	18.443	21.270
REGISTRO CIVIL	1.603	1.695	1.857	2.552	2.596	3.299	3.812	5.172	6.395	10.766	12.319
VIALIDAD PROVINCIAL	339	375	564	714	893	1.183	1.290	1.711	2.336	3.527	4.323
ARTE DE CURAR	421	492	711	833	1.076	1.657	1.864	2.548	3.525	5.520	6.893
IMPRESA OFICIAL	513	634	752	1.321	1.491	2.048	2.223	2.949	3.923	6.311	6.934
CAJA PREV. SOCIAL	2.355	2.284	2.144	2.390	3.215	4.603	5.006	6.489	8.921	16.216	20.423
OBRAS SANITARIAS	449	456	658	703	930	1.231	1.301	1.737	2.556	3.994	5.070
A.S.S.A.										5.899	7.079
PODER LEGISLATIVO	1.798	1.781	1.954	2.655	3.538	4.887	4.955	6.257	8.637	12.818	15.312
BANCARIOS	1.112	1.104	1.262	3.086	2.661	2.766	3.164	3.931	6.543	9.281	15.876
EMP. PROV. ENERGIA	1.211	1.208	1.517	2.157	2.602	3.600	3.577	4.649	6.469	10.281	12.249
MUNICIP. Y COMUNAS	303	323	501	631	796	1.363	1.151	1.500	2.057	3.335	3.956
PENSION MENSUAL PROMEDIO	609	635	844	1.037	1.337	1.835	1.879	2.473	3.508	5.483	6.913

Fuente: Caja de Jubilaciones y Pensiones de la Provincia.

Nota: Elaboración propia en base a la citada fuente.

Datos al 31 de diciembre de cada año.

DIRECCION GENERAL DE PROGRAMACION Y ESTADISTICA HACENDAL.

PROVINCIA DE SANTA FE**EVOLUCION DE LA PENSION MENSUAL PROMEDIO ABONADA POR LA CAJA DE JUBILACIONES Y PENSIONES, POR SECTOR****PERIODO 1980 - 1991**

En pesos constantes de diciembre de 2013

SECTOR	1.980	1.981	1.982	1.983	1.984	1.985	1.986	1.987	1.988	1.989	1.990	1.991
POLICIA - LEY 6915-LEY 11373	3.624	3.855	2.473	3.974	3.836	2.215	2.985	3.365	3.209	2.438	2.231	2.170
POLICIA - LEY 6830-LEY 11530	4.786	5.070	3.092	5.066	4.782	2.862	3.684	4.156	3.841	2.926	2.393	2.359
DOCENTES	2.985	3.186	2.150	3.948	5.792	2.705	2.985	3.843	4.608	2.344	2.297	2.606
ADMINIS. CENTRAL	2.023	2.189	1.770	2.968	3.391	1.529	1.931	2.139	3.035	2.765	1.887	1.616
ADMINIS. PROV.DE IMPUESTOS												
PODER JUDICIAL	6.118	6.557	3.822	8.103	9.638	5.861	4.305	5.704	7.142	9.945	8.159	7.320
REGISTRO CIVIL	4.338	4.551	2.813	6.469	8.574	5.215	3.828	5.069	6.031	7.732	4.908	5.413
VIALIDAD PROVINCIAL	1.768	1.920	1.571	2.734	4.281	1.960	1.853	2.671	2.735	2.373	1.986	1.475
ARTE DE CURAR	2.546	2.767	1.943	2.711	3.207	1.431	1.653	1.680	2.117	1.960	1.584	2.457
IMPRESA OFICIAL	1.917	2.936	2.012	5.437	6.377	4.215	3.151	3.169	4.024	2.885	2.631	2.034
CAJA PREV. SOCIAL	10.240	10.852	5.985	8.753	7.009	3.372	7.323	7.403	12.411	10.021	8.661	6.717
OBRAS SANITARIAS												2.243
A.S.S.A.												
PODER LEGISLATIVO	9.889	10.412	6.344	12.858	13.293	7.194	7.201	7.706	10.473	16.089	8.073	7.935
BANCARIOS	8.186	8.705	4.922	8.807	10.029	5.607	7.512	8.395	9.935	11.041	6.344	4.822
EMP. PROV. ENERGIA	5.553	5.440	3.271	5.070	4.057	2.980	2.130	3.350	4.343	3.513	3.420	3.416
MUNICIP. Y COMUNAS	1.570	1.666	1.526	2.329	2.502	1.294	1.642	1.978	2.291	1.829	1.302	1.346
PENSION MENSUAL PROMEDIO	3.747	4.010	2.597	4.523	4.904	2.686	3.118	3.628	4.034	3.643	2.790	2.610

Notas: Elaboración propia en base a la fuente citada.

Actualización a diciembre de 2013, mediante la utilización del promedio anual del Índice de Precios Mixtos, base 1990 =100.

DIRECCION GENERAL DE PROGRAMACION Y ESTADISTICA HACENDAL.

PROVINCIA DE SANTA FE**EVOLUCION DE LA PENSION MENSUAL PROMEDIO ABONADA POR LA CAJA DE JUBILACIONES Y PENSIONES, POR SECTOR**

PERIODO 1992 - 2002

En pesos constantes de diciembre de 2013

SECTOR	1.992	1.993	1.994	1.995	1.996	1.997	1.998	1.999	2.000	2.001	2.002
POLICIA - LEY 6915-LEY 11373	2.200	2.084	2.055	1.961	1.911	1.905	1.922	1.977	1.924	1.944	1.304
POLICIA - LEY 6830-LEY 11530	2.385	2.330	2.314	2.202	2.161	2.168	2.198	2.345	2.224	2.267	1.519
DOCENTES	2.858	2.681	2.627	2.475	2.434	2.404	2.413	2.590	2.397	2.407	1.610
ADMINIS. CENTRAL	1.737	1.954	1.923	1.835	1.824	1.823	1.858	1.986	1.896	1.937	1.310
ADMINIS. PROV.DE IMPUESTOS											
PODER JUDICIAL	6.646	8.117	7.974	7.578	8.749	8.767	10.190	10.762	10.508	10.620	7.140
REGISTRO CIVIL	5.132	6.283	6.081	5.831	6.597	6.658	7.309	7.612	7.450	7.418	5.006
VIALIDAD PROVINCIAL	1.620	1.553	1.541	1.451	1.438	1.447	1.477	1.634	1.534	1.571	1.060
ARTE DE CURAR	2.481	2.385	2.358	2.243	2.211	2.222	2.262	2.399	2.327	1.936	1.305
IMPRENTA OFICIAL	2.300	2.485	2.461	2.373	2.311	2.318	2.354	2.411	2.374	2.403	1.602
CAJA PREV. SOCIAL	7.145	8.723	9.046	8.644	9.677	9.751	9.988	9.838	9.991	10.968	7.342
OBRAS SANITARIAS	2.029	2.079	1.893	1.780	2.056	2.091	2.092	2.162	2.071	2.092	1.426
A.S.S.A.											
PODER LEGISLATIVO	6.970	8.713	8.684	8.264	8.403	8.309	8.507	8.764	8.474	8.457	5.623
BANCARIOS	4.415	5.642	5.557	5.233	5.068	5.007	5.107	5.355	5.171	5.262	3.494
EMP. PROV. ENERGIA	3.979	4.379	4.589	4.705	4.982	5.070	5.290	5.774	5.556	5.703	3.811
MUNICIP. Y COMUNAS	1.381	1.383	1.360	1.302	1.288	1.279	1.312	1.488	1.362	1.399	944
PENSION MENSUAL PROMEDIO	2.608	2.786	2.744	2.614	2.662	2.662	2.776	2.956	2.828	2.857	1.914

Notas: Elaboración propia en base a la fuente citada.

Actualización a diciembre de 2013, mediante la utilización del promedio anual del Índice de Precios Mixtos, base 1990 =100.

DIRECCION GENERAL DE PROGRAMACION Y ESTADISTICA HACENDAL.

PROVINCIA DE SANTA FE**EVOLUCION DE LA PENSION MENSUAL PROMEDIO ABONADA POR LA CAJA DE JUBILACIONES Y PENSIONES, POR SECTOR**

PERIODO 2003 - 2013

En pesos constantes de diciembre de 2013

SECTOR	2.003	2.004	2.005	2.006	2.007	2.008	2.009	2.010	2.011	2.012	2.013
POLICIA - LEY 6915-LEY 11373	1.125	1.063	1.387	1.429	1.694	2.006	2.759	2.033	2.822	4.277	5.517
POLICIA - LEY 6830-LEY 11530	1.315	1.249	1.703	1.834	2.114	2.469	2.164	2.549	3.569	5.464	7.326
DOCENTES	1.386	1.454	1.826	2.202	2.745	3.661	3.605	4.062	4.990	7.406	8.812
ADMINIS. CENTRAL	1.132	1.206	1.521	1.626	2.011	2.471	2.489	2.883	3.517	5.445	6.540
ADMINIS. PROV.DE IMPUESTOS			3.411	3.363	4.353	5.458	5.366	6.357	7.690	13.296	16.385
PODER JUDICIAL	6.159	6.038	6.280	6.912	7.437	8.954	9.576	12.034	13.488	24.341	28.073
REGISTRO CIVIL	4.358	4.355	4.371	5.428	5.046	5.790	6.278	7.585	8.441	14.209	16.259
VIALIDAD PROVINCIAL	922	964	1.328	1.518	1.735	2.077	2.124	2.508	3.084	4.655	5.705
ARTE DE CURAR	1.144	1.264	1.675	1.772	2.091	2.909	3.070	3.736	4.652	7.285	9.098
IMPRESA OFICIAL	1.395	1.630	1.770	2.809	2.897	3.595	3.661	4.324	5.178	8.330	9.152
CAJA PREV. SOCIAL	6.405	5.869	5.046	5.084	6.249	8.079	8.243	9.516	11.775	21.403	26.954
OBRAS SANITARIAS	1.221	1.171	1.548	1.495	1.808	2.160	2.142	2.547	3.373	5.271	6.692
A.S.S.A.											
PODER LEGISLATIVO	4.890	4.577	4.598	5.648	6.877	8.577	8.160	9.175	11.399	16.918	20.209
BANCARIOS	3.024	2.836	2.971	6.563	5.173	4.854	5.211	5.765	8.635	12.249	20.954
EMP. PROV. ENERGIA	3.294	3.104	3.572	4.587	5.058	6.318	5.891	6.817	8.538	13.569	16.166
MUNICIP. Y COMUNAS	825	831	1.178	1.342	1.547	2.392	1.896	2.200	2.715	4.401	5.221
PENSION MENSUAL PROMEDIO	1.656	1.632	1.987	2.205	2.598	3.220	3.095	3.626	4.630	7.237	9.124

Notas: Elaboración propia en base a la fuente citada.

Actualización a diciembre de 2013, mediante la utilización del promedio anual del Índice de Precios Mixtos, base 1990 =100.

DIRECCION GENERAL DE PROGRAMACION Y ESTADISTICA HACENDAL.

PROVINCIA DE SANTA FE
SECTOR PUBLICO PROVINCIAL
EVOLUCION DE LA PENSION MENSUAL PROMEDIO DEL SISTEMA
PERIODO 1980-2013

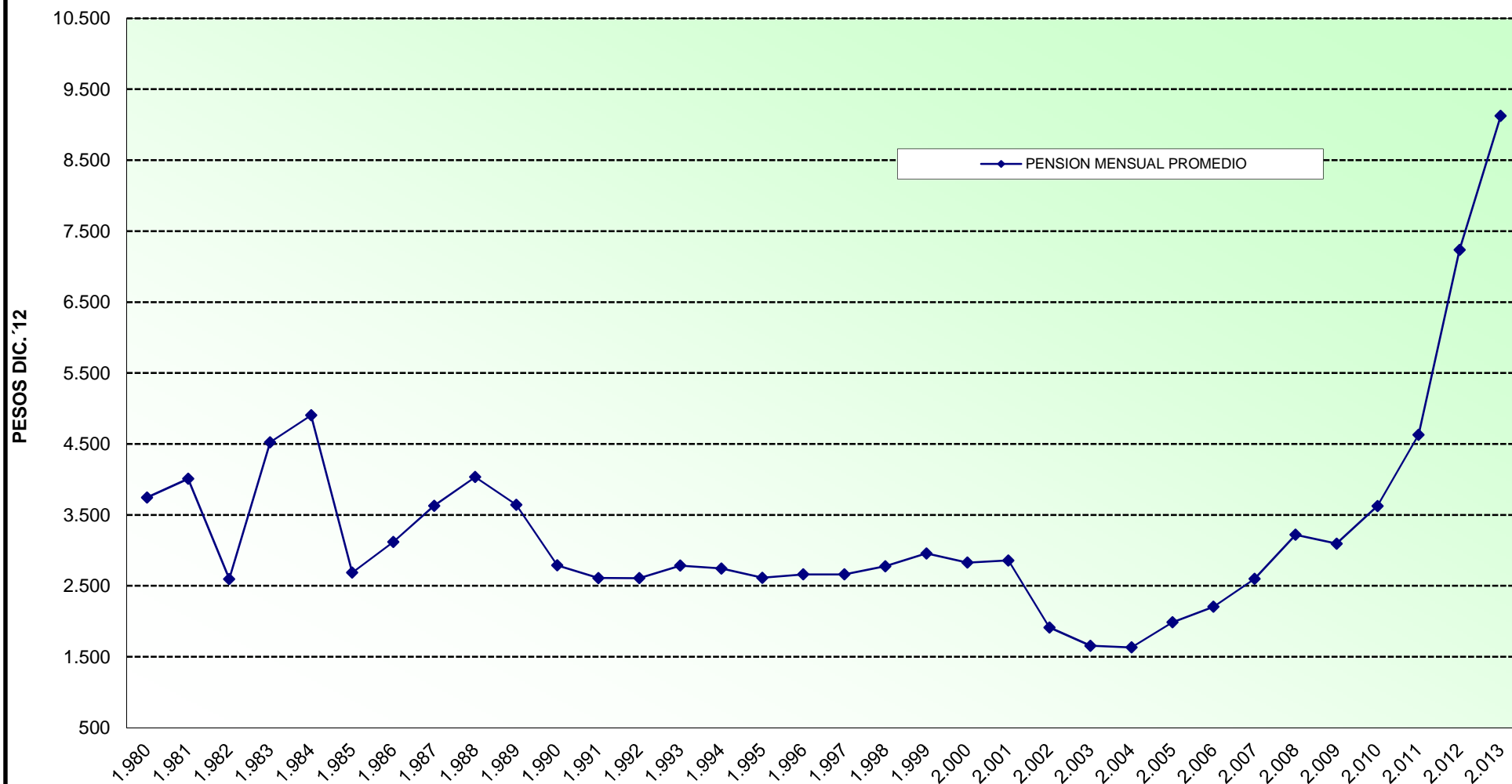

PROVINCIA DE SANTA FE

VARIACION RELATIVA DE LA PENSION MENSUAL PROMEDIO ABONADA POR LA CAJA DE JUBILACIONES Y PENSIONES, POR SECTOR

PERIODO 1980 - 2013

1980=100

SECTOR	1.980	1.981	1.982	1.983	1.984	1.985	1.986	1.987	1.988	1.989	1.990	1.991
POLICIA - LEY 6915-LEY 11373	100,00	106,38	68,24	109,67	105,87	61,13	82,37	92,86	88,57	67,28	61,57	59,88
POLICIA - LEY 6830-LEY 11530	100,00	105,93	64,60	105,84	99,90	59,80	76,97	86,83	80,26	61,14	50,00	49,29
DOCENTES	100,00	106,72	72,02	132,26	194,04	90,64	100,00	128,77	154,40	78,52	76,96	87,30
ADMINIS. CENTRAL	100,00	108,19	87,51	146,68	167,63	75,58	95,43	105,73	150,04	136,66	93,25	79,87
ADMINIS. PROV.DE IMPUESTOS												
PODER JUDICIAL	100,00	107,18	62,48	132,45	157,53	95,80	70,37	93,23	116,73	162,56	133,35	119,64
REGISTRO CIVIL	100,00	104,91	64,85	149,12	197,65	120,21	88,25	116,86	139,04	178,26	113,14	124,79
VIALIDAD PROVINCIAL	100,00	108,58	88,83	154,63	242,11	110,86	104,80	151,07	154,66	134,20	112,31	83,40
ARTE DE CURAR	100,00	108,67	76,34	106,49	125,99	56,21	64,95	65,99	83,16	76,99	62,22	96,51
IMPRENTA OFICIAL	100,00	153,21	104,98	283,66	332,72	219,90	164,42	165,36	209,97	150,55	137,26	106,11
CAJA PREV. SOCIAL	100,00	105,97	58,44	85,48	68,44	32,93	71,52	72,30	121,20	97,86	84,58	65,60
OBRAS SANITARIAS												100,00
A.S.S.A.												
PODER LEGISLATIVO	100,00	105,29	64,15	130,02	134,42	72,75	72,82	77,92	105,90	162,69	81,63	80,24
BANCARIOS	100,00	106,33	60,12	107,58	122,51	68,49	91,76	102,55	121,36	134,87	77,49	58,90
EMP. PROV. ENERGIA	100,00	97,97	58,90	91,30	73,06	53,66	38,36	60,33	78,20	63,25	61,59	61,51
MUNICIP. Y COMUNAS	100,00	106,15	97,20	148,34	159,40	82,42	104,61	125,99	145,93	116,49	82,95	85,76
PENSION MENSUAL PROMEDIO	100,00	107,03	69,30	120,73	130,88	71,68	83,22	96,85	107,66	97,22	74,46	69,66

Notas: Evolución de la pensión promedio por sectores a partir de los montos actualizados a diciembre de 2012, tomando como base el año 1980.

En los sectores cuyo organismo se crea posteriormente, se toma como base de análisis el año en el que comienza la serie.

DIRECCION GENERAL DE PROGRAMACION Y ESTADISTICA HACENDAL.

PROVINCIA DE SANTA FE

VARIACION RELATIVA DE LA PENSION MENSUAL PROMEDIO ABONADA POR LA CAJA DE JUBILACIONES Y PENSIONES, POR SECTOR

1980=100

SECTOR	1.992	1.993	1.994	1.995	1.996	1.997	1.998	1.999	2.000	2.001	2.002
POLICIA - LEY 6915-LEY 11373	60,70	57,52	56,70	54,11	52,73	52,57	53,05	54,55	53,11	53,66	36,00
POLICIA - LEY 6830-LEY 11530	49,84	48,68	48,35	46,00	45,15	45,29	45,92	48,98	46,47	47,36	31,74
DOCENTES	95,76	89,81	88,02	82,92	81,55	80,53	80,86	86,77	80,32	80,66	53,95
ADMINIS. CENTRAL	85,87	96,58	95,03	90,72	90,18	90,12	91,85	98,17	93,70	95,73	64,75
ADMINIS. PROV.DE IMPUESTOS											
PODER JUDICIAL	108,63	132,66	130,34	123,86	143,00	143,29	166,56	175,91	171,75	173,58	116,71
REGISTRO CIVIL	118,31	144,84	140,19	134,42	152,09	153,48	168,50	175,48	171,76	171,01	115,40
VIALIDAD PROVINCIAL	91,64	87,84	87,15	82,05	81,31	81,82	83,55	92,41	86,73	88,83	59,95
ARTE DE CURAR	97,46	93,68	92,63	88,12	86,86	87,30	88,85	94,22	91,42	76,06	51,27
IMPRENTA OFICIAL	120,02	129,66	128,39	123,81	120,59	120,91	122,80	125,77	123,84	125,37	83,57
CAJA PREV. SOCIAL	69,78	85,18	88,34	84,42	94,51	95,22	97,54	96,08	97,56	107,11	71,70
OBRAS SANITARIAS	90,47	92,69	84,40	79,34	91,67	93,20	93,27	96,37	92,32	93,25	63,58
A.S.S.A.											
PODER LEGISLATIVO	70,48	88,10	87,81	83,57	84,97	84,02	86,02	88,62	85,68	85,51	56,86
BANCARIOS	53,93	68,91	67,89	63,92	61,91	61,16	62,38	65,41	63,17	64,28	42,68
EMP. PROV. ENERGIA	71,65	78,85	82,63	84,71	89,71	91,30	95,26	103,96	100,04	102,69	68,62
MUNICIP. Y COMUNAS	87,99	88,09	86,63	82,96	82,02	81,47	83,59	94,79	86,75	89,14	60,12
PENSION MENSUAL PROMEDIO	69,62	74,35	73,25	69,77	71,04	71,06	74,09	78,91	75,48	76,27	51,09

Notas: Evolución de la pensión promedio por sectores a partir de los montos actualizados a diciembre de 2012, tomando como base el año 1980.

En los sectores cuyo organismo se crea posteriormente, se toma como base de análisis el año en el que comienza la serie.

DIRECCION GENERAL DE PROGRAMACION Y ESTADISTICA HACENDAL.

PROVINCIA DE SANTA FE

VARIACION RELATIVA DE LA PENSION MENSUAL PROMEDIO ABONADA POR LA CAJA DE JUBILACIONES Y PENSIONES, POR SECTOR

1980=100

SECTOR	2.003	2.004	2.005	2.006	2.007	2.008	2.009	2.010	2.011	2.012	2.013
POLICIA - LEY 6915-LEY 11373	31,05	29,33	38,28	39,42	46,73	55,37	76,15	56,12	77,87	118,02	152,24
POLICIA - LEY 6830-LEY 11530	27,47	26,09	35,59	38,32	44,16	51,58	45,20	53,25	74,57	114,16	153,06
DOCENTES	46,45	48,72	61,19	73,77	91,97	122,65	120,76	136,10	167,20	248,13	295,22
ADMINIS. CENTRAL	55,95	59,63	75,16	80,37	99,38	122,15	123,03	142,52	173,85	269,12	323,24
ADMINIS. PROV.DE IMPUESTOS			100,00	98,60	127,64	160,04	157,33	186,37	225,48	389,82	480,42
PODER JUDICIAL	100,67	98,69	102,64	112,98	121,55	146,36	156,52	196,69	220,45	397,85	458,85
REGISTRO CIVIL	100,46	100,39	100,78	125,12	116,33	133,49	144,72	174,86	194,59	327,58	374,81
VIALIDAD PROVINCIAL	52,13	54,54	75,09	85,85	98,15	117,44	120,11	141,86	174,39	263,26	322,65
ARTE DE CURAR	44,93	49,66	65,78	69,59	82,16	114,26	120,61	146,78	182,76	286,18	357,38
IMPRENTA OFICIAL	72,80	85,05	92,34	146,55	151,16	187,56	191,03	225,59	270,17	434,61	477,48
CAJA PREV. SOCIAL	62,55	57,31	49,28	49,65	61,02	78,90	80,50	92,93	114,99	209,01	263,22
OBRAS SANITARIAS	54,45	52,18	69,00	66,67	80,59	96,28	95,50	113,53	150,38	234,97	298,30
A.S.S.A.											
PODER LEGISLATIVO	49,45	46,28	46,50	57,11	69,54	86,73	82,52	92,78	115,26	171,07	204,35
BANCARIOS	36,94	34,64	36,29	80,17	63,19	59,30	63,65	70,42	105,48	149,62	255,96
EMP. PROV. ENERGIA	59,31	55,88	64,31	82,60	91,08	113,77	106,07	122,75	153,73	244,34	291,10
MUNICIP. Y COMUNAS	52,55	52,94	75,07	85,51	98,56	152,34	120,74	140,11	172,95	280,37	332,55
PENSION MENSUAL PROMEDIO	44,20	43,57	53,02	58,86	69,35	85,94	82,61	96,79	123,58	193,15	243,52

Notas: Evolución de la pensión promedio por sectores a partir de los montos actualizados a diciembre de 2012, tomando como base el año 1980.

En los sectores cuyo organismo se crea posteriormente, se toma como base de análisis el año en el que comienza la serie.

DIRECCION GENERAL DE PROGRAMACION Y ESTADISTICA HACENDAL.

PROVINCIA DE SANTA FE

CAJA DE JUBILACIONES Y PENSIONES

COMPARACION RELATIVA DE LA JUBILACION MENSUAL PROMEDIO ABONADA EN EL SISTEMA CON LAS JUBILACIONES MENSUALES PROMEDIO DE LOS DISTINTOS SECTORES QUE INCLUYE.

PERIODO 1980 - 1991

SECTOR	1.980	1.981	1.982	1.983	1.984	1.985	1.986	1.987	1.988	1.989	1.990	1.991
POLICIA - LEY 6915-LEY 11373	103,75	103,47	100,77	93,14	74,16	82,31	95,55	90,69	76,90	71,25	87,39	85,39
POLICIA - LEY 6830-LEY 11530	144,73	142,89	130,22	123,14	95,59	109,02	125,31	118,72	97,67	92,57	99,47	99,08
DOCENTES	76,28	76,94	81,20	81,56	103,47	94,30	83,81	91,70	94,90	60,09	75,76	91,69
ADMINIS. CENTRAL	59,93	61,97	74,40	75,83	74,28	65,41	69,89	65,08	76,01	84,29	68,92	60,91
ADMINIS. PROV.DE IMPUESTOS												
PODER JUDICIAL	181,11	181,21	160,38	199,21	204,56	243,12	160,80	177,43	196,06	333,14	361,54	321,02
REGISTRO CIVIL	107,47	106,23	102,40	143,62	158,95	186,43	121,21	135,63	152,26	243,95	207,53	223,79
VIALIDAD PROVINCIAL	62,82	62,48	71,87	73,44	104,02	91,58	74,53	90,69	77,43	83,63	95,95	70,12
ARTE DE CURAR	86,37	89,47	93,01	77,08	80,35	74,68	76,99	64,07	67,92	78,05	79,20	114,41
IMPRENTA OFICIAL	55,38	80,96	83,27	125,89	127,09	160,26	111,93	94,53	105,63	94,37	117,96	89,80
CAJA PREV. SOCIAL	236,40	250,74	219,23	203,63	170,04	166,80	270,54	231,07	316,30	253,21	443,74	379,69
OBRAS SANITARIAS												99,72
A.S.S.A.												
PODER LEGISLATIVO	284,91	293,19	304,39	324,33	283,22	291,09	273,27	254,05	277,35	533,81	346,88	314,95
BANCARIOS	253,34	252,15	213,53	214,66	206,08	221,86	258,53	245,34	253,33	346,52	270,09	198,24
EMP. PROV. ENERGIA	184,38	168,03	141,35	111,62	79,53	119,38	79,72	107,49	134,77	137,20	191,49	223,74
MUNICIP. Y COMUNAS	49,64	49,50	64,37	56,69	53,31	56,15	59,79	61,94	62,14	61,06	46,47	48,28
JUBILACION MENSUAL PROMEDIO	100,00	100,00	100,00	100,00	100,00	100,00	100,00	100,00	100,00	100,00	100,00	100,00

Nota: Para realizar el análisis comparativo se tomaron como base las jubilaciones y pensiones promedio del sistema de cada año considerado.

DIRECCION GENERAL DE PROGRAMACION Y ESTADISTICA HACENDAL.

PROVINCIA DE SANTA FE**CAJA DE JUBILACIONES Y PENSIONES****COMPARACION RELATIVA DE LA JUBILACION MENSUAL PROMEDIO ABONADA EN EL SISTEMA CON LAS JUBILACIONES MENSUALES PROMEDIO DE LOS DISTINTOS SECTORES QUE INCLUYE.**

PERIODO 1992 - 2002

SECTOR	1.992	1.993	1.994	1.995	1.996	1.997	1.998	1.999	2.000	2.001	2.002
POLICIA - LEY 6915-LEY 11373	83,72	75,82	74,27	72,86	69,59	68,53	64,79	63,36	63,50	64,33	63,03
POLICIA - LEY 6830-LEY 11530	95,60	88,72	88,39	87,40	84,86	85,70	84,89	85,81	85,86	90,01	89,44
DOCENTES	97,28	86,40	85,62	84,94	83,48	83,83	82,59	83,23	83,59	85,50	83,89
ADMINIS. CENTRAL	64,22	69,25	69,66	70,52	70,59	71,39	70,36	70,94	71,05	72,01	70,25
ADMINIS. PROV.DE IMPUESTOS											
PODER JUDICIAL	277,65	312,43	314,64	318,83	356,32	357,71	400,13	393,15	396,94	403,77	393,64
REGISTRO CIVIL	205,25	231,67	222,69	218,31	239,05	236,94	254,44	246,09	254,86	259,32	250,30
VIALIDAD PROVINCIAL	75,35	68,39	69,92	71,43	71,21	71,39	69,88	72,08	70,37	71,58	70,33
ARTE DE CURAR	111,84	102,38	100,66	99,61	96,75	96,27	94,70	99,67	94,41	81,39	79,18
IMPRESA OFICIAL	95,85	95,19	94,46	93,51	90,61	90,05	88,16	92,23	86,87	88,44	86,54
CAJA PREV. SOCIAL	359,13	373,13	378,63	376,23	380,60	385,20	385,23	383,97	384,02	379,95	364,80
OBRAS SANITARIAS	91,16	78,11	80,21	82,60	89,99	89,05	86,47	88,72	86,95	88,45	86,76
A.S.S.A.											
PODER LEGISLATIVO	273,64	340,83	336,41	325,32	320,65	314,30	295,98	289,41	296,36	304,01	259,40
BANCARIOS	169,51	200,40	194,99	191,82	184,23	181,59	175,72	171,36	172,62	174,93	170,55
EMP. PROV. ENERGIA	228,12	227,62	230,47	230,00	235,67	236,19	240,15	240,13	241,13	244,01	237,33
MUNICIP. Y COMUNAS	50,24	49,44	52,51	54,29	55,94	57,84	58,98	62,30	60,88	62,97	62,22
JUBILACION MENSUAL PROMEDIO	100,00	100,00	100,00	100,00	100,00	100,00	100,00	100,00	100,00	100,00	100,00

Nota: Para realizar el análisis comparativo se tomaron como base las jubilaciones y pensiones promedio del sistema de cada año considerado.

DIRECCION GENERAL DE PROGRAMACION Y ESTADISTICA HACENDAL.

PROVINCIA DE SANTA FE**CAJA DE JUBILACIONES Y PENSIONES**

COMPARACION RELATIVA DE LA JUBILACION MENSUAL PROMEDIO ABONADA EN EL SISTEMA CON LAS JUBILACIONES MENSUALES PROMEDIO DE LOS DISTINTOS SECTORES QUE INCLUYE.

PERIODO 2003 - 2013

SECTOR	2.003	2.004	2.005	2.006	2.007	2.008	2.009	2.010	2.011	2.012	2.013
POLICIA - LEY 6915-LEY 11373	62,81	58,69	69,00	51,97	61,06	57,54	52,16	54,63	62,48	65,97	111,66
POLICIA - LEY 6830-LEY 11530	90,97	86,18	101,32	97,90	96,19	91,30	81,51	83,97	93,60	93,39	121,86
DOCENTES	84,01	87,79	86,26	91,56	97,32	102,90	108,16	106,05	104,07	102,70	117,36
ADMINIS. CENTRAL	69,91	73,18	74,74	68,68	69,96	66,45	67,95	68,31	66,48	65,69	76,78
ADMINIS. PROV.DE IMPUESTOS			172,59	159,84	161,68	152,09	158,43	158,61	146,89	162,68	186,34
PODER JUDICIAL	394,67	384,92	342,75	328,95	280,75	265,74	288,62	308,66	274,54	307,88	344,02
REGISTRO CIVIL	248,82	238,30	214,07	199,72	180,05	163,49	164,99	168,54	151,58	154,40	172,53
VIALIDAD PROVINCIAL	70,40	71,78	82,47	84,06	76,04	71,73	75,10	75,35	77,50	74,94	87,25
ARTE DE CURAR	77,85	84,41	86,95	78,84	78,53	91,79	89,55	98,04	101,45	102,01	117,52
IMPRESA OFICIAL	85,54	98,69	92,99	113,95	110,19	110,43	108,93	108,66	105,60	105,09	122,54
CAJA PREV. SOCIAL	366,06	338,06	269,04	242,26	251,06	236,53	243,00	246,30	237,16	232,37	284,71
OBRAS SANITARIAS	86,94	81,82	85,16	74,66	73,11	73,20	70,67	71,65	79,30	81,27	102,04
A.S.S.A.									110,97	128,20	148,06
PODER LEGISLATIVO	248,96	227,93	199,49	210,02	209,65	211,07	211,53	211,40	204,37	213,50	243,71
BANCARIOS	169,11	156,77	139,95	129,56	138,13	124,88	130,09	124,55	148,09	134,48	222,43
EMP. PROV. ENERGIA	234,80	218,30	191,85	228,72	201,58	198,66	177,84	171,83	171,95	174,16	197,79
MUNICIP. Y COMUNAS	62,62	60,51	68,92	62,38	64,20	74,43	62,91	63,65	63,06	64,85	75,37
JUBILACION MENSUAL PROMEDIO	100,00	100,00	100,00	100,00	100,00	100,00	100,00	100,00	100,00	100,00	100,00

Nota: Para realizar el análisis comparativo se tomaron como base las jubilaciones y pensiones promedio del sistema de cada año considerado.

DIRECCION GENERAL DE PROGRAMACION Y ESTADISTICA HACENDAL.

PROVINCIA DE SANTA FE

CAJA DE JUBILACIONES Y PENSIONES

COMPARACION RELATIVA DE LA PENSION MENSUAL PROMEDIO ABONADA EN EL SISTEMA CON LAS PENSIONES MENSUALES PROMEDIO DE LOS DISTINTOS SECTORES QUE INCLUYE

PERIODO 1980 - 1991

SECTOR	1.980	1.981	1.982	1.983	1.984	1.985	1.986	1.987	1.988	1.989	1.990	1.991
POLICIA - LEY 6915-LEY 11373	96,72	96,14	95,24	87,86	78,24	82,48	95,73	92,73	79,56	66,94	79,98	83,14
POLICIA - LEY 6830-LEY 11530	127,75	126,44	119,09	112,00	97,52	106,57	118,15	114,54	95,23	80,33	85,79	90,40
DOCENTES	79,67	79,44	82,79	87,28	118,11	100,73	95,73	105,92	114,25	64,34	82,35	99,84
ADMINIS. CENTRAL	54,00	54,59	68,18	65,61	69,16	56,93	61,92	58,95	75,25	75,90	67,63	61,92
ADMINIS. PROV.DE IMPUESTOS												
PODER JUDICIAL	163,30	163,53	147,21	179,15	196,55	218,25	138,08	157,20	177,05	273,04	292,46	280,48
REGISTRO CIVIL	115,78	113,49	108,34	143,01	174,85	194,16	122,78	139,70	149,52	212,28	175,93	207,42
VIALIDAD PROVINCIAL	47,20	47,88	60,49	60,45	87,31	72,99	59,43	73,62	67,80	65,15	71,19	56,50
ARTE DE CURAR	67,95	68,99	74,84	59,93	65,41	53,28	53,02	46,30	52,48	53,81	56,78	94,14
IMPRENTA OFICIAL	51,16	73,23	77,49	120,20	130,05	156,93	101,07	87,35	99,77	79,22	94,31	77,92
CAJA PREV. SOCIAL	273,32	270,63	230,49	193,51	142,93	125,55	234,88	204,04	307,68	275,12	310,46	257,39
OBRAS SANITARIAS												85,95
A.S.S.A.												
PODER LEGISLATIVO	263,96	259,67	244,34	284,26	271,09	267,88	230,96	212,38	259,63	441,69	289,40	304,04
BANCARIOS	218,51	217,09	189,56	194,70	204,52	208,76	240,93	231,36	246,30	303,12	227,40	184,75
EMP. PROV. ENERGIA	148,23	135,68	125,98	112,09	82,74	110,95	68,33	92,33	107,66	96,44	122,61	130,88
MUNICIP. Y COMUNAS	41,90	41,56	58,77	51,48	51,03	48,18	52,67	54,51	56,80	50,20	46,68	51,58
PENSION MENSUAL PROMEDIO	100,00	100,00	100,00	100,00	100,00	100,00	100,00	100,00	100,00	100,00	100,00	100,00

Nota: Para realizar el análisis comparativo se tomaron como base las jubilaciones y pensiones promedio del sistema de cada año considerado.

DIRECCION GENERAL DE PROGRAMACION Y ESTADISTICA HACENDAL.

PROVINCIA DE SANTA FE**CAJA DE JUBILACIONES Y PENSIONES****COMPARACION RELATIVA DE LA PENSION MENSUAL PROMEDIO ABONADA EN EL SISTEMA CON LAS PENSIONES MENSUALES PROMEDIO DE LOS DISTINTOS SECTORES QUE INCLUYE**

PERIODO 1992 - 2002

SECTOR	1.992	1.993	1.994	1.995	1.996	1.997	1.998	1.999	2.000	2.001	2.002
POLICIA - LEY 6915-LEY 11373	84,33	74,82	74,87	75,00	71,79	71,55	69,26	66,87	68,06	68,05	68,15
POLICIA - LEY 6830-LEY 11530	91,45	83,63	84,31	84,22	81,20	81,43	79,17	79,31	78,66	79,34	79,38
DOCENTES	109,57	96,22	95,72	94,68	91,45	90,29	86,94	87,60	84,78	84,25	84,13
ADMINIS. CENTRAL	66,60	70,14	70,05	70,21	68,55	68,48	66,94	67,18	67,04	67,78	68,44
ADMINIS. PROV.DE IMPUESTOS											
PODER JUDICIAL	254,79	291,37	290,55	289,89	328,72	329,30	367,11	364,03	371,59	371,68	373,06
REGISTRO CIVIL	196,74	225,54	221,57	223,05	247,86	250,09	263,31	257,48	263,48	259,60	261,52
VIALIDAD PROVINCIAL	62,12	55,76	56,15	55,50	54,02	54,34	53,22	55,27	54,24	54,97	55,38
ARTE DE CURAR	95,11	85,61	85,92	85,82	83,08	83,48	81,49	81,13	82,30	67,76	68,19
IMPRESA OFICIAL	88,19	89,21	89,66	90,78	86,84	87,05	84,79	81,54	83,94	84,09	83,68
CAJA PREV. SOCIAL	273,93	313,13	329,59	330,67	363,59	366,27	359,83	332,77	353,30	383,86	383,59
OBRAS SANITARIAS	77,80	74,64	68,98	68,09	77,26	78,53	75,37	73,13	73,24	73,21	74,52
A.S.S.A.											
PODER LEGISLATIVO	267,21	312,77	316,40	316,13	315,73	312,10	306,45	296,46	299,66	295,96	293,78
BANCARIOS	169,25	202,52	202,50	200,18	190,43	188,07	183,97	181,12	182,88	184,16	182,53
EMP. PROV. ENERGIA	152,55	157,19	167,20	179,96	187,18	190,46	190,58	195,29	196,47	199,57	199,09
MUNICIP. Y COMUNAS	52,95	49,64	49,55	49,82	48,38	48,04	47,27	50,34	48,16	48,97	49,31
PENSION MENSUAL PROMEDIO	100,00	100,00	100,00	100,00	100,00	100,00	100,00	100,00	100,00	100,00	100,00

Nota: Para realizar el análisis comparativo se tomaron como base las jubilaciones y pensiones promedio del sistema de cada año considerado.

DIRECCION GENERAL DE PROGRAMACION Y ESTADISTICA HACENDAL.

PROVINCIA DE SANTA FE**CAJA DE JUBILACIONES Y PENSIONES****COMPARACION RELATIVA DE LA PENSION MENSUAL PROMEDIO ABONADA EN EL SISTEMA CON LAS PENSIONES MENSUALES PROMEDIO DE LOS DISTINTOS SECTORES QUE INCLUYE**

PERIODO 2003 - 2013

SECTOR	2.003	2.004	2.005	2.006	2.007	2.008	2.009	2.010	2.011	2.012	2.013
POLICIA - LEY 6915-LEY 11373	67,95	64,17	69,83	64,78	65,18	62,31	89,15	56,08	60,94	59,10	60,47
POLICIA - LEY 6830-LEY 11530	79,39	75,42	85,75	83,17	81,35	76,67	69,91	70,29	77,09	75,51	80,30
DOCENTES	83,72	87,82	91,93	99,85	105,66	113,69	116,46	112,02	107,78	102,34	96,58
ADMINIS. CENTRAL	68,36	72,85	76,54	73,73	77,39	76,75	80,42	79,51	75,96	75,24	71,68
ADMINIS. PROV.DE IMPUESTOS			171,69	152,49	167,56	169,51	173,37	175,29	166,10	183,73	179,59
PODER JUDICIAL	371,94	364,62	316,12	313,42	286,23	278,09	309,40	331,84	291,31	336,36	307,70
REGISTRO CIVIL	263,17	262,96	220,05	246,11	194,22	179,83	202,83	209,16	182,30	196,36	178,20
VIALIDAD PROVINCIAL	55,67	58,24	66,84	68,84	66,80	64,50	68,62	69,17	66,60	64,33	62,53
ARTE DE CURAR	69,08	76,34	84,30	80,33	80,50	90,34	99,20	103,04	100,48	100,68	99,72
IMPRESA OFICIAL	84,27	98,44	89,09	127,37	111,52	111,64	118,30	119,24	111,84	115,11	100,31
CAJA PREV. SOCIAL	386,77	354,42	254,00	230,54	240,52	250,91	266,35	262,42	254,31	295,76	295,44
OBRAS SANITARIAS	73,76	70,69	77,92	67,81	69,58	67,08	69,22	70,23	72,86	72,84	73,34
A.S.S.A.											
PODER LEGISLATIVO	295,30	276,41	231,48	256,12	264,71	266,38	263,67	253,03	246,20	233,78	221,51
BANCARIOS	182,63	171,26	149,54	297,60	199,11	150,76	168,35	158,97	186,50	169,26	229,67
EMP. PROV. ENERGIA	198,92	187,42	179,79	208,00	194,68	196,22	190,32	187,99	184,39	187,51	177,19
MUNICIP. Y COMUNAS	49,82	50,18	59,32	60,87	59,55	74,27	61,24	60,66	58,64	60,82	57,22
PENSION MENSUAL PROMEDIO	100,00	100,00	100,00	100,00	100,00	100,00	100,00	100,00	100,00	100,00	100,00

Nota: Para realizar el análisis comparativo se tomaron como base las jubilaciones y pensiones promedio del sistema de cada año considerado.

DIRECCION GENERAL DE PROGRAMACION Y ESTADISTICA HACENDAL.

PROVINCIA DE SANTA FE

CAJA DE JUBILACIONES Y PENSIONES DE LA PROVINCIA DE SANTA FE

TASA DE SUSTITUCION CORRESPONDIENTE A DIVERSOS SECTORES DEL REGIMEN PREVISIONAL PROVINCIAL

SECTOR	AÑO 2000					AÑO 2001					AÑO 2002				
	PERSONAL	EROGAC. PERSONAL	SALARIO MEDIO	JUBILACION MEDIA	TASA SUSTITUC.	PERSONAL	EROGAC. PERSONAL	SALARIO MEDIO	JUBILACION MEDIA	TASA SUSTITUC.	PERSONAL	EROGAC. PERSONAL	SALARIO MEDIO	JUBILACION MEDIA	TASA SUSTITUC.
SEGURIDAD	15.173	14.487.356	955	714	0,75	15.234	14.624.977	960	736	0,77	15.140	14.696.535	971	750	0,77
DOCENTES	53.629	34.321.105	640	695	1,09	54.929	34.482.654	628	699	1,11	54.904	34.573.168	630	703	1,12
RESTO DEL PERSONAL (1)(2)	28.316	21.562.694	762	591	0,78	28.518	21.720.809	762	589	0,77	27.554	22.034.425	800	589	0,74
JUDICIALES	2.904	9.087.614	3.129	3.300	1,05	2.978	9.097.554	3.055	3.301	1,08	2.972	9.005.408	3.030	3.300	1,09
VIALES	1.276	1.317.781	1.033	585	0,57	1.252	1.295.389	1.035	585	0,57	1.237	1.262.927	1.021	590	0,58
SALUD	2.140	1.740.418	813	785	0,97	1.907	1.752.994	919	665	0,72	3.043	2.730.024	897	664	0,74
GRÁFICO	140	122.558	875	722	0,82	141	123.147	873	723	0,83	140	122.437	875	725	0,83
OBRAS SANITARIAS	130	111.581	858	723	0,84	72	106.174	1.475	723	0,49	72	104.241	1.448	727	0,50
EMPRESA PROV. DE LA ENERGIA	3.160	10.429.396	3.300	2.005	0,61	3.097	7.777.169	2.511	1.995	0,79	3.061	7.384.430	2.412	1.990	0,82
LEGISLATIVO	1.363	2.475.512	1.816	2.464	1,36	1.216	2.261.419	1.860	2.485	1,34	1.146	1.988.803	1.735	2.174	1,25
BANCARIOS	1.697	2.450.525	1.444	1.435	0,99	1.723	2.353.984	1.366	1.430	1,05	1.719	2.349.727	1.367	1.430	1,05
TOTAL	109.928	98.106.540	892	831	0,93	111.067	95.596.270	861	832	0,97	110.988	96.252.125	867	838	0,97

Fuente: Datos suministrados por la Caja de Jubilaciones y Pensiones de la Provincia y la Dirección General de Recursos Humanos de la Provincia.

NOTAS: Elaboración propia en base a la mencionada fuente.

(1) Resto del Personal incluye Administración Central (incluyendo las Autoridades superiores) y Organismos Descentralizados

(2) Se consideró la jubilación promedio correspondiente al personal de la Administración Central, pero la tasa de sustitución varía notoriamente si se contemplan en forma aislada organismos

como Registro Civil, Caja de Previsión Social, y otros en los cuales la jubilación media es superior a la media del sistema.

* En la columna Personal se consignaron las cifras correspondientes al mes de diciembre de cada año.

* En la columna Erogaciones Personal, se incluye el monto informado por sectores a Diciembre de cada año, por la Dirección General de Recursos Humanos, excepto en el caso de la Empresa Provincial

de la Energía para la cual se consideró el monto que surge de la ejecución de la partida Personal, correspondiente a las ejecuciones presupuestarias anuales, depuradas de asignaciones familiares y aportes patronales correspondientes.

DIRECCION GENERAL DE PROGRAMACION Y ESTADISTICA HACENDAL.

PROVINCIA DE SANTA FE

CAJA DE JUBILACIONES Y PENSIONES DE LA PROVINCIA DE SANTA FE

TASA DE SUSTITUCION CORRESPONDIENTE A DIVERSOS SECTORES DEL REGIMEN PREVISIONAL PROVINCIAL

SECTOR	AÑO 2003					AÑO 2004					AÑO 2005				
	PERSONAL	EROGAC. PERSONAL	SALARIO MEDIO	JUBILACION MEDIA	TASA SUSTITUC.	PERSONAL	EROGAC. PERSONAL	SALARIO MEDIO	JUBILACION MEDIA	TASA SUSTITUC.	PERSONAL	EROGAC. PERSONAL	SALARIO MEDIO	JUBILACION MEDIA	TASA SUSTITUC.
SEGURIDAD	15.957	16.666.580	1.044	766	0,73	16.714	25.953.661	1.553	781	0,50	17.056	24.930.979	1.462	1.232	0,84
DOCENTES	55.807	38.304.710	686	708	1,03	45.767	32.012.524	699	795	1,14	45.941	49.419.851	1.076	1.049	0,98
RESTO DEL PERSONAL (1)(2)	27.406	23.937.395	873	589	0,67	27.135	29.916.926	1.103	663	0,60	28.526	41.105.000	1.441	909	0,63
JUDICIALES	2.992	8.847.083	2.957	3.324	1,12	2.990	10.771.889	3.603	3.487	0,97	3.056	14.521.258	4.752	4.167	0,88
VIALES	1.218	1.347.445	1.106	593	0,54	1.201	1.576.618	1.313	650	0,50	1.157	2.156.563	1.864	1.003	0,54
SALUD	3.096	2.826.286	913	656	0,72	3.094	3.702.907	1.197	765	0,64	3.430	4.817.461	1.405	1.057	0,75
GRÁFICO	138	128.982	935	721	0,77	137	190.000	1.387	894	0,64	136	409.792	3.013	1.131	0,38
OBRAS SANITARIAS	72	103.730	1.441	732	0,51	83	124.011	1.494	741	0,50					
EMPRESA PROV. DE LA ENERGIA	3.038	7.364.544	2.424	1.978	0,82	3.030	11.213.027	3.701	1.977	0,53	2.992	13.146.965	4.394	2.332	0,53
LEGISLATIVO	1.087	1.832.925	1.686	2.097	1,24	1.111	2.404.000	2.164	2.065	0,95	1.099	2.584.455	2.352	2.425	1,03
BANCARIOS	1.702	2.386.285	1.402	1.424	1,02	1.706	2.531.068	1.484	1.420	0,96	1.693	2.744.214	1.621	1.702	1,05
TOTAL	112.513	103.745.965	922	842	0,91	102.968	120.396.631	1.169	906	0,77	105.086	155.836.540	1.483	1.216	0,82

Fuente: Datos suministrados por la Caja de Jubilaciones y Pensiones de la Provincia y la Dirección General de Recursos Humanos de la Provincia.

NOTAS: Elaboración propia en base a la mencionada fuente.

(1) Resto del Personal incluye Administración Central (incluyendo las Autoridades superiores) y Organismos Descentralizados

(2) Se consideró la jubilación promedio correspondiente al personal de la Administración Central, pero la tasa de sustitución varía notoriamente si se contemplan en forma aislada organismos como Registro Civil, Caja de Previsión Social, y otros en los cuales la jubilación media es superior a la media del sistema.

* En la columna Personal se consignaron las cifras correspondientes al mes de diciembre de cada año.

* En la columna Erogaciones Personal, se incluye el monto informado por sectores a Diciembre de cada año, por la Dirección General de Recursos Humanos, excepto en el caso de la Empresa Provincial

de la Energía para la cual se consideró el monto que surge de la ejecución de la partida Personal, correspondiente a las ejecuciones presupuestarias anuales, depuradas de asignaciones familiares y aportes patronales correspondientes.

DIRECCION GENERAL DE PROGRAMACION Y ESTADISTICA HACENDAL.

PROVINCIA DE SANTA FE

CAJA DE JUBILACIONES Y PENSIONES DE LA PROVINCIA DE SANTA FE

TASA DE SUSTITUCION CORRESPONDIENTE A DIVERSOS SECTORES DEL REGIMEN PREVISIONAL PROVINCIAL

SECTOR	AÑO 2006					AÑO 2007					AÑO 2008				
	PERSONAL	EROGAC. PERSONAL	SALARIO MEDIO	JUBILACION MEDIA	TASA SUSTITUC.	PERSONAL	EROGAC. PERSONAL	SALARIO MEDIO	JUBILACION MEDIA	TASA SUSTITUC.	PERSONAL	EROGAC. PERSONAL	SALARIO MEDIO	JUBILACION MEDIA	TASA SUSTITUC.
SEGURIDAD	17.427	29.972.926	1.720	1.498	0,87	18.797	40.828.321	2.172	2.039	0,94	19.044	56.241.897	2.953	2.739	0,93
DOCENTES	46.533	63.857.536	1.372	1.401	1,02	49.085	78.145.193	1.592	2.063	1,30	48.366	97.195.306	2.010	3.086	1,54
RESTO DEL PERSONAL (1)(2)	29.153	52.574.882	1.803	1.051	0,58	32.573	78.433.440	2.408	1.483	0,62	32.986	106.445.357	3.227	1.993	0,62
JUDICIALES	3.037	16.164.880	5.323	5.033	0,95	3.061	18.696.915	6.108	5.952	0,97	3.014	23.830.151	7.906	7.971	1,01
VIALES	1.084	2.510.476	2.316	1.286	0,56	1.176	3.220.855	2.739	1.612	0,59	1.108	3.921.060	3.539	2.152	0,61
SALUD	3.690	6.240.628	1.691	1.206	0,71	3.857	9.496.118	2.462	1.665	0,68	3.827	15.380.740	4.019	2.753	0,68
GRÁFICO	134	321.644	2.400	1.743	0,73	132	423.798	3.211	2.336	0,73	125	540.188	4.322	3.313	0,77
OBRAS SANITARIAS															
EMPRESA PROV. DE LA ENERGIA	3.226	16.890.051	5.236	3.499	0,67	3.144	18.241.472	5.802	4.273	0,74	3.210	26.539.130	8.268	5.959	0,72
LEGISLATIVO	1.120	3.168.225	2.829	3.213	1,14	1.104	4.515.798	4.090	4.445	1,09	1.165	7.354.598	6.313	6.331	1,00
BANCARIOS	1.019	1.709.593	1.678	1.982	1,18	100	321.240	3.212	2.928	0,91	41	109.682	2.675	3.746	1,40
TOTAL	106.423	193.410.841	1.817	1.530	0,84	113.029	252.323.151	2.232	1.530	0,69	112.886	337.558.107	2.990	3.000	1,00

Fuente: Datos suministrados por la Caja de Jubilaciones y Pensiones de la Provincia y la Dirección General de Recursos Humanos de la Provincia.

NOTAS: Elaboración propia en base a la mencionada fuente.

(1) Resto del Personal incluye Administración Central (incluyendo las Autoridades superiores) y Organismos Descentralizados

(2) Se consideró la jubilación promedio correspondiente al personal de la Administración Central, pero la tasa de sustitución varía notoriamente si se contemplan en forma aislada organismos como Registro Civil, Caja de Previsión Social, y otros en los cuales la jubilación media es superior a la media del sistema.

* En la columna Personal se consignaron las cifras correspondientes al mes de diciembre de cada año.

* En la columna Erogaciones Personal, se incluye el monto informado por sectores a Diciembre de cada año, por la Dirección General de Recursos Humanos, excepto en el caso de la Empresa Provincial

de la Energía para la cual se consideró el monto que surge de la ejecución de la partida Personal, correspondiente a las ejecuciones presupuestarias anuales, depuradas de asignaciones familiares y aportes patronales correspondientes.

DIRECCION GENERAL DE PROGRAMACION Y ESTADISTICA HACENDAL.

PROVINCIA DE SANTA FE

CAJA DE JUBILACIONES Y PENSIONES DE LA PROVINCIA DE SANTA FE

TASA DE SUSTITUCION CORRESPONDIENTE A DIVERSOS SECTORES DEL REGIMEN PREVISIONAL PROVINCIAL

SECTOR	AÑO 2009					AÑO 2010					AÑO 2011				
	PERSONAL	EROGAC. PERSONAL	SALARIO MEDIO	JUBILACION MEDIA	TASA SUSTITUC.	PERSONAL	EROGAC. PERSONAL	SALARIO MEDIO	JUBILACION MEDIA	TASA SUSTITUC.	PERSONAL	EROGAC. PERSONAL	SALARIO MEDIO	JUBILACION MEDIA	TASA SUSTITUC.
SEGURIDAD	19.194	63.988.765	3.334	2.700	0,81	20.305	73.645.322	3.627	3.674	1,01	19.799	116.275.700	5.873	5.650	0,96
DOCENTES	48.735	194.270.579	3.986	3.583	0,90	48.692	240.565.939	4.941	4.640	0,94	49.513	353.764.324	7.145	6.282	0,88
RESTO DEL PERSONAL (1)(2)	32.924	118.248.993	3.592	2.251	0,63	33.999	149.957.218	4.411	2.989	0,68	34.148	206.536.874	6.048	4.013	0,66
JUDICIALES	3.076	29.092.540	9.458	9.562	1,01	3.149	41.314.366	13.120	13.505	1,03	3.146	50.506.322	16.054	16.573	1,03
VIALES	1.125	3.270.635	2.907	2.488	0,86	1.217	4.742.810	3.897	3.297	0,85	1.162	7.898.281	6.797	4.676	0,69
SALUD	4.015	17.896.567	4.457	2.967	0,67	4.831	23.654.220	4.896	4.290	0,88	4.900	36.250.312	7.398	6.124	0,83
GRÁFICO	118	568.824	4.821	3.609	0,75	114	690.865	6.060	4.754	0,78	103	828.988	8.048	6.375	0,79
OBRAS SANITARIAS	125	192.843	1.543	2.341	1,52	48	230.300	4.798	3.135	0,65	47	350.662	7.461	4.787	0,64
EMPRESA PROV. DE LA ENERGIA	3.236	34.757.503	10.741	5.892	0,55	3.302	40.342.140	12.217	7.518	0,62	3.382	57.961.230	17.138	10.380	0,61
LEGISLATIVO	1.184	8.793.750	7.427	7.008	0,94	1.172	11.663.866	9.952	9.250	0,93	1.131	15.564.228	13.761	12.337	0,90
BANCARIOS	29	84.788	2.924	4.310	1,47	20	45.724	2.286	5.450	2,38	11	51.682	4.698	8.940	1,90
TOTAL	113.761	471.165.787	4.142	3.313	0,80	116.849	586.852.770	5.022	4.375	0,87	117.342	845.988.603	7.210	6.037	0,84

Fuente: Datos suministrados por la Caja de Jubilaciones y Pensiones de la Provincia y la Dirección General de Recursos Humanos de la Provincia.

NOTAS: Elaboración propia en base a la mencionada fuente.

(1) Resto del Personal incluye Administración Central (incluyendo las Autoridades superiores) y Organismos Descentralizados

(2) Se consideró la jubilación promedio correspondiente al personal de la Administración Central, pero la tasa de sustitución varía notoriamente si se contemplan en forma aislada organismos como Registro Civil, Caja de Previsión Social, y otros en los cuales la jubilación media es superior a la media del sistema.

* En la columna Personal se consignaron las cifras correspondientes al mes de diciembre de cada año.

* En la columna Erogaciones Personal, se incluye el monto informado por sectores a Diciembre de cada año, por la Dirección General de Recursos Humanos, excepto en el caso de la Empresa Provincial

de la Energía para la cual se consideró el monto que surge de la ejecución de la partida Personal, correspondiente a las ejecuciones presupuestarias anuales, depuradas de asignaciones familiares y aportes patronales correspondientes.

DIRECCION GENERAL DE PROGRAMACION Y ESTADISTICA HACENDAL.

PROVINCIA DE SANTA FE

CAJA DE JUBILACIONES Y PENSIONES DE LA PROVINCIA DE SANTA FE

TASA DE SUSTITUCION CORRESPONDIENTE A DIVERSOS SECTORES DEL REGIMEN PREVISIONAL PROVINCIAL

SECTOR	AÑO 2012					AÑO 2013				
	PERSONAL	EROGAC. PERSONAL	SALARIO MEDIO	JUBILACION MEDIA	TASA SUSTITUC.	PERSONAL	EROGAC. PERSONAL	SALARIO MEDIO	JUBILACION MEDIA	TASA SUSTITUC.
SEGURIDAD	20.750	180.224.151	8.686	8.911	1,03	21.280	230.008.948	10.809	12.068	1,12
DOCENTES	50.985	480.357.089	9.422	9.799	1,04	53.668	610.794.635	11.381	11.622	1,02
RESTO DEL PERSONAL (1)(2)	36.598	329.459.063	9.002	6.268	0,70	38.317	411.351.654	10.735	7.604	0,71
JUDICIALES	3.209	77.877.110	24.268	15.523	0,64	3.454	106.524.298	30.841	18.453	0,60
VIALES	1.161	11.620.574	10.009	7.150	0,71	1.095	16.215.761	14.809	8.641	0,58
SALUD	5.882	57.149.266	9.716	9.733	1,00	6.257	75.093.071	12.001	11.639	0,97
GRÁFICO	99	1.254.976	12.677	10.027	0,79	94	1.459.705	15.529	12.135	0,78
OBRAS SANITARIAS	47	563.376	11.987	7.754	0,65	43	666.872	15.509	10.105	0,65
EMPRESA PROV. DE LA ENERGIA	3.494	79.609.628	22.785	16.618	0,73	3.549	103.479.762	29.157	19.588	0,67
LEGISLATIVO	1.281	25.738.257	20.092	20.372	1,01	1.388	33.949.905	24.460	24.135	0,99
BANCARIOS	5	46.696	9.339	12.832	1,37	3	31.519	10.506	22.028	2,10
TOTAL	123.511	1.243.900.186	10.071	9.542	0,95	129.148	1.589.576.129	12.308	11.760	0,96

Fuente: Datos suministrados por la Caja de Jubilaciones y Pensiones de la Provincia y la Dirección General de Recursos Humanos de la Provincia.

NOTAS: Elaboración propia en base a la mencionada fuente.

(1) Resto del Personal incluye Administración Central (incluyendo las Autoridades superiores) y Organismos Descentralizados

(2) Se consideró la jubilación promedio correspondiente al personal de la Administración Central, pero la tasa de sustitución varía notoriamente si se contemplan en forma aislada organismos como Registro Civil, Caja de Previsión Social, y otros en los cuales la jubilación media es superior a la media del sistema.

* En la columna Personal se consignaron las cifras correspondientes al mes de diciembre de cada año.

* En la columna Erogaciones Personal, se incluye el monto informado por sectores a Diciembre de cada año, por la Dirección General de Recursos Humanos, excepto en el caso de la Empresa Provincial de la Energía para la cual se consideró el monto que surge de la ejecución de la partida Personal, correspondiente a las ejecuciones presupuestarias anuales, depuradas de asignaciones familiares y aportes patronales correspon

DIRECCION GENERAL DE PROGRAMACION Y ESTADISTICA HACENDAL.

PROVINCIA DE SANTA FE
CAJA DE JUBILACIONES Y PENSIONES DE LA PROVINCIA
RELACION ENTRE LA JUBILACION MEDIA Y EL SALARIO PROMEDIO DEL SISTEMA

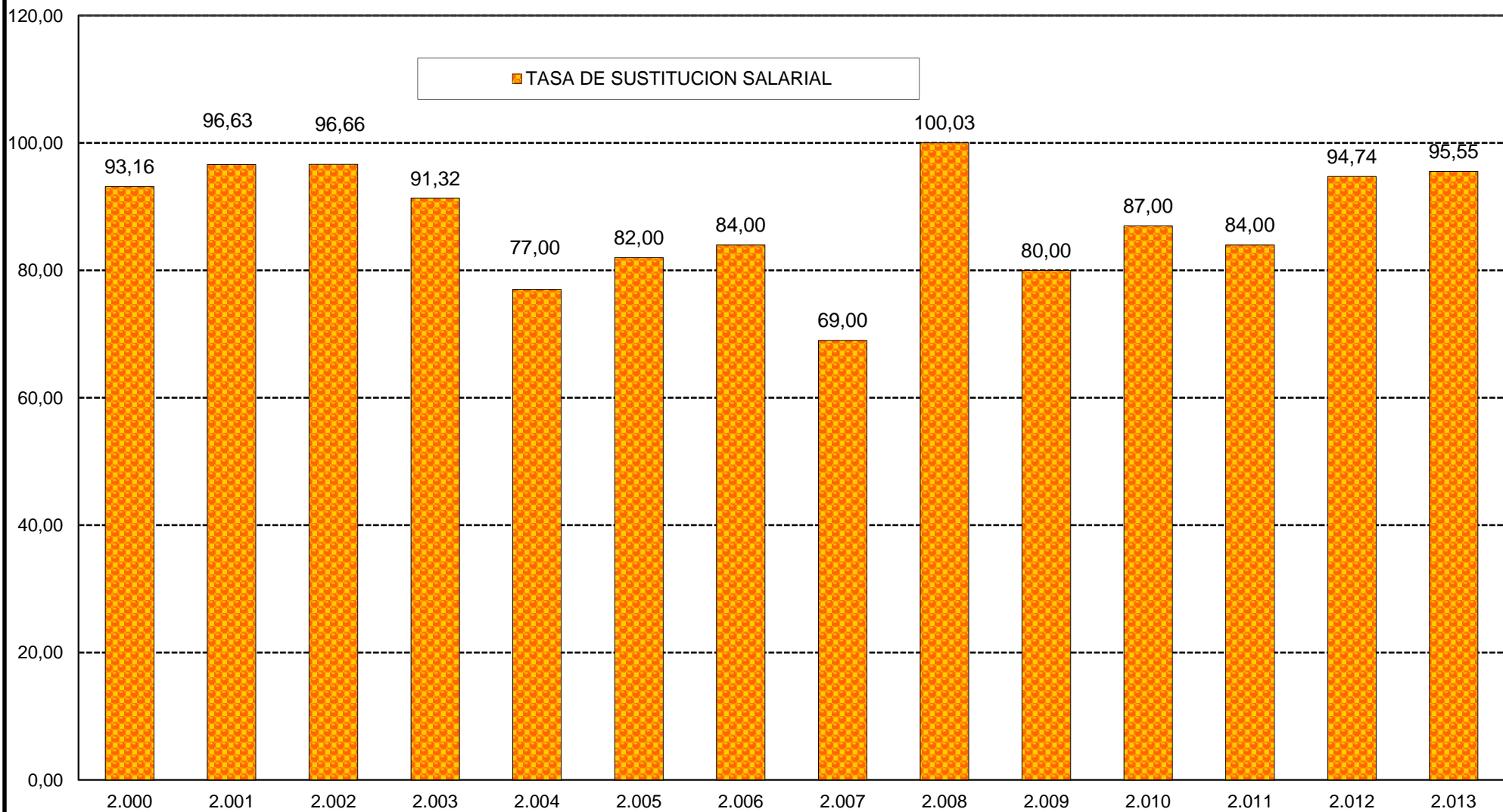

PROVINCIA DE SANTA FE**CAJA DE JUBILACIONES Y PENSIONES DE LA PROVINCIA DE SANTA FE**

Relación entre la Población y la Cantidad de Jubilados y Pensionados de la Provincia

Período 1990 - 2013

Años	Población (A)	Incremento de la Población	Jubilados (B)	Incremento Cantidad de Jubilados	Pensionados (C)	Incremento Cantidad de Pensionados	Total de Jub. y Pensionados (D)	Incremento Cantidad de Jub. y Pensionados	Relación (B)/(A)	Relación (C)/(A)	Relación (D)/(A)
1.990	2.803.347	100,00	26.903	100,00	13.942	100,00	40.845	100,00	0,96	0,50	1,46
1.991	2.832.940	101,06	27.887	103,66	14.458	103,70	42.345	103,67	0,98	0,51	1,49
1.992	2.862.388	102,11	28.993	107,77	14.998	107,57	43.991	107,70	1,01	0,52	1,54
1.993	2.891.428	103,14	29.820	110,84	15.023	107,75	44.843	109,79	1,03	0,52	1,55
1.994	2.919.807	104,15	31.298	116,34	15.379	110,31	46.677	114,28	1,07	0,53	1,60
1.995	2.947.272	105,13	32.547	120,98	15.813	113,42	48.360	118,40	1,10	0,54	1,64
1.996	2.973.840	106,08	34.676	128,89	17.072	122,45	51.748	126,69	1,17	0,57	1,74
1.997	2.999.692	107,00	35.914	133,49	16.294	116,87	52.208	127,82	1,20	0,54	1,74
1.998	3.024.830	107,90	37.024	137,62	16.595	119,03	53.619	131,27	1,22	0,55	1,77
1.999	3.049.253	108,77	37.014	137,58	16.351	117,28	53.365	130,65	1,21	0,54	1,75
2.000	3.072.961	109,62	36.553	135,87	16.802	120,51	53.355	130,63	1,19	0,55	1,74
2.001	3.095.496	110,42	36.242	134,71	17.242	123,67	53.484	130,94	1,17	0,56	1,73
2.002	3.115.922	111,15	35.715	132,75	17.369	124,58	53.084	129,96	1,15	0,56	1,70
2.003	3.135.972	111,87	35.299	131,21	17.490	125,45	52.789	129,24	1,13	0,56	1,68
2.004	3.156.308	112,59	34.817	129,42	17.706	127,00	52.523	128,59	1,10	0,56	1,66
2.005	3.177.557	113,35	35.043	130,26	18.975	136,10	54.018	132,25	1,10	0,60	1,70
2.006	3.199.248	114,12	36.108	134,22	19.337	138,70	55.445	135,74	1,13	0,60	1,73
2.007	3.220.823	114,89	37.733	140,26	19.479	139,71	57.212	140,07	1,17	0,60	1,78
2.008	3.242.561	115,67	39.912	148,36	20.014	143,55	59.926	146,72	1,23	0,62	1,85
2.009	3.264.087	116,44	43.290	160,91	20.378	146,16	63.668	155,88	1,33	0,62	1,95
2.010	3.285.184	117,19	46.241	171,88	20.899	149,90	67.140	164,38	1,41	0,64	2,04
2.011	3.305.879	117,93	48.667	180,90	21.158	151,76	69.825	170,95	1,47	0,64	2,11
2.012	3.326.496	118,66	52.479	195,07	21.775	156,18	74.254	181,79	1,58	0,65	2,23
2.013	3.346.867	119,39	53.858	200,19	21.863	156,81	75.721	185,39	1,61	0,65	2,26

Nota: La información referida a Población corresponde a junio de cada año según metodología utilizada por el IPEC y los datos correspondientes a jubilados y pensionados están presentados a diciembre de cada período.

Fuentes: Datos recibidos del IPEC y de la Caja de Jubilaciones y Pensiones de la Provincia

Dirección General de Programación y Estadística Hacendal

Provincia de Santa Fe
Caja de Jubilaciones y Pensiones
Incrementos en cantidad de habitantes, Jubilados y Pensionados
Período 1990 - 2013

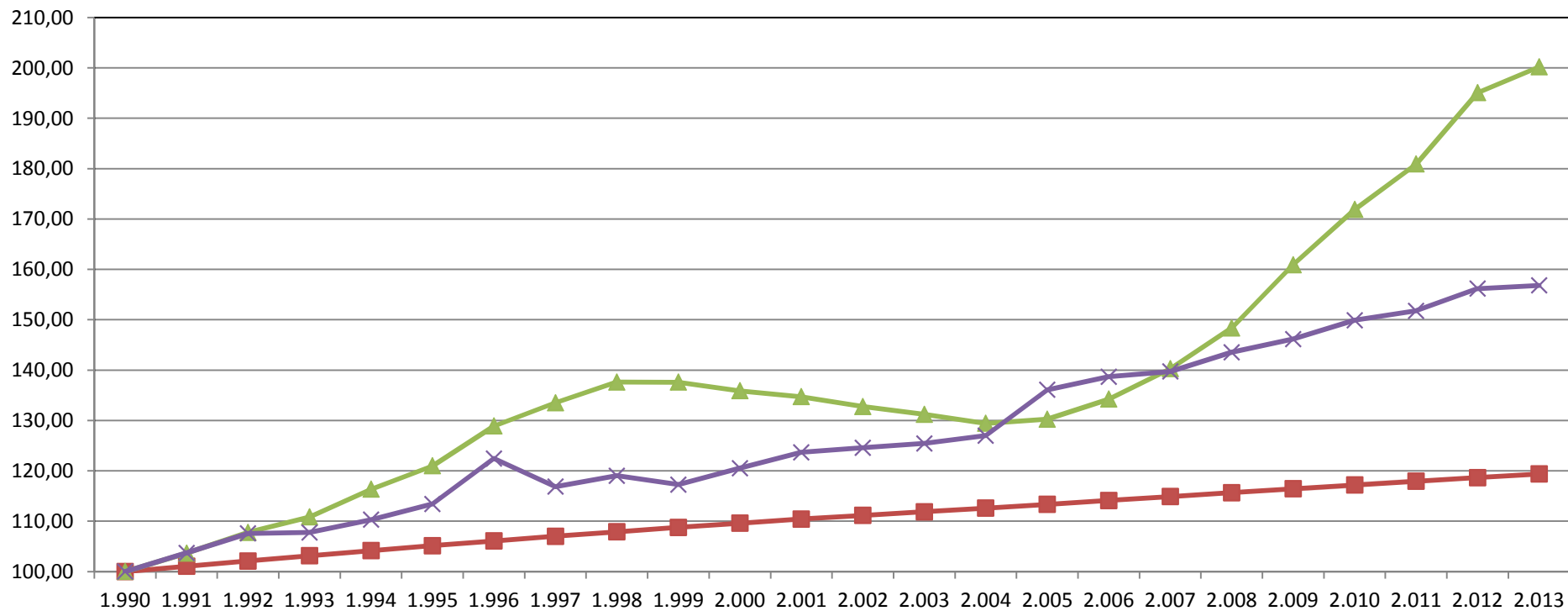

■ Incremento de la Población ▲ Incremento Cantidad de Jubilados × Incremento Cantidad de Pensionados

Dirección General de Programación y Estadística Hacendal

OBRA SOCIAL

PROVINCIA DE SANTA FE**INSTITUTO AUTARQUICO PROVINCIAL DE OBRA SOCIAL****TOTAL DE AFILIADOS, TITULARES Y BENEFICIARIOS****POR SITUACION DE REVISTA DEL TITULAR****PERIODO 1981 - 1991**

SITUACION DE REVISTA	1981	1982	1983	1984	1985	1986	1987	1988	1989	1990	1991
ACTIVOS	149.075	157.062	163.685	181.282	185.505	194.203	211.166	222.870	253.097	297.254	306.056
JUBILADOS	47.455	49.322	49.574	49.089	50.052	50.520	51.610	51.555	51.984	52.191	51.430
PENSIONADOS	13.822	14.904	15.268	16.067	16.808	17.430	18.266	18.614	19.176	19.784	19.947
TOTAL	210.352	221.288	228.527	246.438	252.365	262.153	281.042	293.039	324.257	369.229	377.433

Fuente: Datos suministrados por el Instituto Autárquico Provincial de Obra Social.

NOTAS: Elaboración propia en base a los datos aportados por la citada fuente.

Período 1981-2013, datos al 31 de diciembre de cada año.

DIRECCION GENERAL DE PROGRAMACION Y ESTADISTICA HACENDAL.

**TOTAL DE AFILIADOS, TITULARES Y BENEFICIARIOS
POR SITUACION DE REVISTA DEL TITULAR
PERIODO 1992 - 2002**

SITUACION DE REVISTA	1992	1993	1994	1995	1996	1997	1998	1999	2000	2001	2002
ACTIVOS	326.538	340.939	349.309	386.168	346.134	342.376	350.365	358.455	360.145	364.694	369.858
JUBILADOS	54.406	55.394	58.183	59.852	67.551	68.594	69.950	69.898	69.640	69.608	69.016
PENSIONADOS	20.970	21.464	22.205	22.727	23.825	24.159	24.630	25.073	25.549	25.700	25.617
TOTAL	401.914	417.797	429.697	468.747	437.510	435.129	444.945	453.426	455.334	460.002	464.491

Fuente: Datos suministrados por el Instituto Autárquico Provincial de Obra Social.

NOTAS: Elaboración propia en base a los datos aportados por la citada fuente.

Período 1981-2013, datos al 31 de diciembre de cada año.

DIRECCION GENERAL DE PROGRAMACION Y ESTADISTICA HACENDAL.

INSTITUTO AUTARQUICO PROVINCIAL DE OBRA SOCIAL
TOTAL DE AFILIADOS, TITULARES Y BENEFICIARIOS
POR SITUACION DE REVISTA DEL TITULAR
PERIODO 2003 - 2013

SITUACION DE REVISTA	2003	2004	2005	2006	2007	2008	2009	2010	2011	2012	2013
ACTIVOS	372.525	371.856	376.462	378.563	382.229	383.775	388.014	392.592	401.619	405.447	412.448
JUBILADOS	67.075	66.261	66.516	68.755	72.722	76.520	80.462	86.408	90.337	90.148	93.709
PENSIONADOS	26.197	26.390	27.805	28.456	29.057	29.407	29.665	29.670	30.220	29.624	29.904
TOTAL	465.797	464.507	470.783	475.774	484.008	489.702	498.141	508.670	522.176	525.219	536.061

Fuente: Datos suministrados por el Instituto Autárquico Provincial de Obra Social.

NOTAS: Elaboración propia en base a los datos aportados por la citada fuente.

Período 1981-2013, datos al 31 de diciembre de cada año.

DIRECCION GENERAL DE PROGRAMACION Y ESTADISTICA HACENDAL.

PROVINCIA DE SANTA FE
INSTITUTO AUTARQUICO PROVINCIAL DE OBRA SOCIAL
TOTAL DE AFILIADOS, TITULARES Y BENEFICIARIOS
POR SITUACION DE REVISTA DEL TITULAR
EVOLUCION RELATIVA - BASE 1981=100

SITUACION DE REVISTA	1981	1982	1983	1984	1985	1986	1987	1988	1989	1990	1991
ACTIVOS	100,00	105,36	109,80	121,60	124,44	130,27	141,65	149,50	169,78	199,40	205,30
JUBILADOS	100,00	103,93	104,47	103,44	105,47	106,46	108,76	108,64	109,54	109,98	108,38
PENSIONADOS	100,00	107,83	110,46	116,24	121,60	126,10	132,15	134,67	138,74	143,13	144,31
TOTAL	100,00	105,20	108,64	117,16	119,97	124,63	133,61	139,31	154,15	175,53	179,43

Fuente: Datos suministrados por el Instituto Autárquico Provincial de Obra Social.

NOTAS: Elaboración propia en base a los datos aportados por la citada fuente.

Período 1981-2013, datos al 31 de diciembre de cada año.

DIRECCION GENERAL DE PROGRAMACION Y ESTADISTICA HACENDAL.

PROVINCIA DE SANTA FE
INSTITUTO AUTARQUICO PROVINCIAL DE OBRA SOCIAL
TOTAL DE AFILIADOS, TITULARES Y BENEFICIARIOS
POR SITUACION DE REVISTA DEL TITULAR
EVOLUCION RELATIVA - BASE 1981=100

SITUACION DE REVISTA	1992	1993	1994	1995	1996	1997	1998	1999	2000	2001	2002
ACTIVOS	219,04	228,70	234,32	259,04	232,19	229,67	235,03	240,45	241,59	244,64	248,10
JUBILADOS	114,65	116,73	122,61	126,12	142,35	144,55	147,40	147,29	146,75	146,68	145,43
PENSIONADOS	151,71	155,29	160,65	164,43	172,37	174,79	178,19	181,40	184,84	185,94	185,33
TOTAL	191,07	198,62	204,28	222,84	207,99	206,86	211,52	215,56	216,46	218,68	220,82

Fuente: Datos suministrados por el Instituto Autárquico Provincial de Obra Social.

NOTAS: Elaboración propia en base a los datos aportados por la citada fuente.

Período 1981-2013, datos al 31 de diciembre de cada año.

DIRECCION GENERAL DE PROGRAMACION Y ESTADISTICA HACENDAL.

PROVINCIA DE SANTA FE
INSTITUTO AUTARQUICO PROVINCIAL DE OBRA SOCIAL
TOTAL DE AFILIADOS, TITULARES Y BENEFICIARIOS
POR SITUACION DE REVISTA DEL TITULAR
EVOLUCION RELATIVA - BASE 1981=100

SITUACION DE REVISTA	2003	2004	2005	2006	2007	2008	2009	2010	2011	2012	2013
ACTIVOS	249,89	249,44	252,53	253,94	256,40	257,44	260,28	263,35	269,41	271,98	276,67
JUBILADOS	141,34	139,63	140,17	144,88	153,24	161,25	169,55	182,08	190,36	189,97	197,47
PENSIONADOS	189,53	190,93	201,16	205,87	210,22	212,76	214,62	214,66	218,64	214,32	216,35
TOTAL	221,44	220,82	223,81	226,18	230,09	232,80	236,81	241,82	248,24	249,69	254,84

Fuente: Datos suministrados por el Instituto Autárquico Provincial de Obra Social.

NOTAS: Elaboración propia en base a los datos aportados por la citada fuente.

Período 1981-2013, datos al 31 de diciembre de cada año.

DIRECCION GENERAL DE PROGRAMACION Y ESTADISTICA HACENDAL.

PROVINCIA DE SANTA FE
 INSTITUTO AUTARQUICO PROVINCIAL DE OBRA SOCIAL
 TOTAL DE AFILIADOS EN EL PERIODO 1981 - 2013

TOTAL AFILIADOS

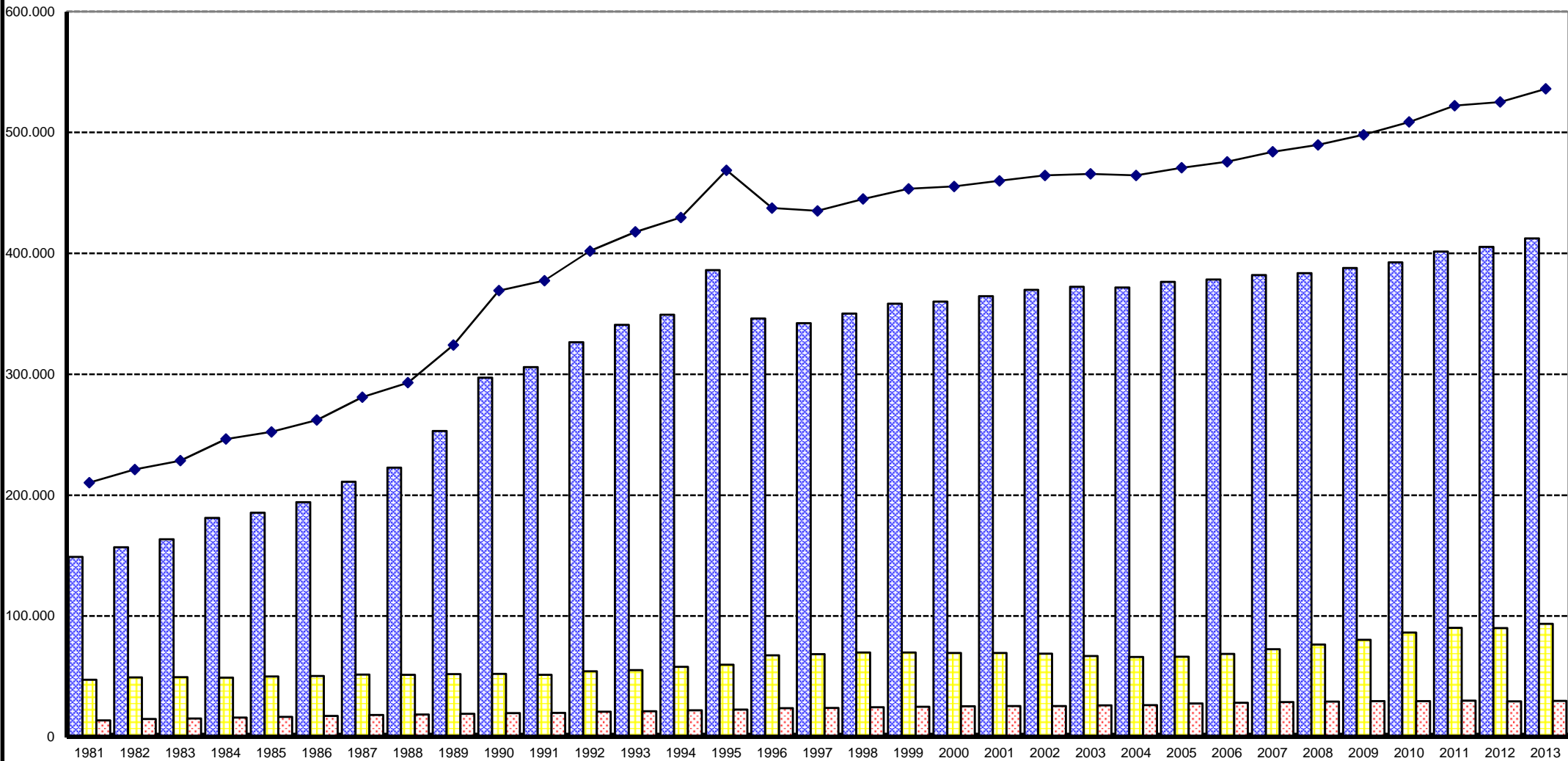

ACTIVOS JUBILADOS PENSIONADOS TOTAL

PROVINCIA DE SANTA FE**INSTITUTO AUTARQUICO PROVINCIAL DE OBRA SOCIAL****TITULARES POR TRAMO DE EDAD**

PERIODO 1981 - 1991

TRAMO DE EDAD	1981	1982	1983	1984	1985	1986	1987	1988	1989	1990	1991
S/ESP.EDAD	712	701	674	639	608	608	516	497	519	523	532
MENOS DE 1 AÑO	17	6	2				1	2	12	8	2
DE 1 A 6 AÑOS	132	136	149	153	94	94	76	62	59	112	115
DE 7 A 12 AÑOS	78	91	76	81	163	163	220	224	250	245	209
DE 13 A 18 AÑOS	264	262	234	289	248	248	321	327	300	314	354
DE 19 A 24 AÑOS	5.927	5.665	5.268	5.766	4.977	4.977	4.585	4.204	4.425	4.556	4.382
DE 25 A 30 AÑOS	10.164	10.563	10.919	12.103	12.212	12.212	12.679	12.738	14.391	16.445	16.530
DE 31 A 36 AÑOS	9.815	10.437	10.999	12.385	12.859	12.859	14.441	15.147	16.995	19.794	21.039
DE 37 A 42 AÑOS	8.787	9.261	9.693	10.841	11.516	11.516	13.143	14.139	16.721	19.881	20.488
DE 43 A 48 AÑOS	8.875	9.177	9.493	10.017	9.985	9.985	11.261	12.108	14.258	17.527	19.035
DE 49 A 54 AÑOS	10.281	10.579	10.570	10.958	10.596	10.596	10.878	11.346	12.768	14.739	15.415
DE 55 A 60 AÑOS	10.460	10.718	11.069	11.344	11.332	11.332	11.810	12.012	12.265	13.101	13.088
DE 61 A 66 AÑOS	9.661	9.784	9.880	10.317	10.658	10.658	11.176	11.397	11.736	12.116	12.241
DE 67 A 72 AÑOS	8.779	9.210	9.476	9.493	9.456	9.456	9.649	9.679	9.954	10.347	10.349
DE 73 A 78 AÑOS	5.686	6.102	6.527	6.748	7.272	7.272	8.022	8.289	8.468	8.505	8.259
DE 79 A 84 AÑOS	2.738	3.033	3.418	3.690	3.849	3.849	4.353	4.575	4.886	5.268	5.453
DE 85 Y +	936	1.069	1.243	1.344	1.579	1.579	1.970	2.152	2.438	2.661	2.812
TOTAL	93.312	96.794	99.690	106.168	107.404	107.404	115.101	118.898	130.445	146.142	150.303

Fuente: Datos suministrados por el Instituto Autárquico Provincial de Obra Social.

NOTAS: Elaboración propia en base a los datos aportados por la citada fuente.

Período 1981-2013, datos al 31 de diciembre de cada año.

Año 1986, por falta de datos se repiten los del año anterior.

PROVINCIA DE SANTA FE**INSTITUTO AUTARQUICO PROVINCIAL DE OBRA SOCIAL****TITULARES POR TRAMO DE EDAD**

PERIODO 1992 - 2002

TRAMO DE EDAD	1992	1993	1994	1995	1996	1997	1998	1999	2000	2001	2002
S/ESP.EDAD	521	11	29	2							
MENOS DE 1 AÑO	3	20	9	54	28	4	12			3	3
DE 1 A 6 AÑOS	108	107	134	124	104	81	91	24	38	49	47
DE 7 A 12 AÑOS	205	188	187	202	234	200	188	110	150	152	169
DE 13 A 18 AÑOS	406	437	440	453	477	458	451	309	352	375	404
DE 19 A 24 AÑOS	4.768	5.031	4.936	4.949	3.376	3.183	3.445	1.444	2.226	2.879	2.724
DE 25 A 30 AÑOS	17.178	17.483	17.462	18.787	14.159	13.558	14.026	9.098	10.769	12.111	12.180
DE 31 A 36 AÑOS	21.768	22.459	23.274	26.843	22.572	21.843	21.943	18.625	19.335	20.245	20.391
DE 37 A 42 AÑOS	21.321	22.439	22.957	24.878	24.321	24.218	24.905	25.380	25.634	26.262	25.677
DE 43 A 48 AÑOS	20.511	22.027	22.966	24.844	23.041	23.227	23.826	24.431	24.565	25.084	26.393
DE 49 A 54 AÑOS	16.409	17.472	18.769	20.740	20.598	21.059	22.089	24.310	24.334	24.615	24.809
DE 55 A 60 AÑOS	13.694	14.113	15.243	16.603	17.199	17.494	18.189	20.434	20.431	20.668	21.247
DE 61 A 66 AÑOS	12.571	12.925	13.156	13.638	13.914	13.993	14.486	17.224	17.239	17.535	17.720
DE 67 A 72 AÑOS	10.717	10.898	11.201	11.397	12.311	12.271	12.265	13.847	13.670	13.852	13.774
DE 73 A 78 AÑOS	8.490	8.731	8.876	8.882	9.315	9.486	9.656	10.893	10.698	10.546	10.864
DE 79 A 84 AÑOS	5.934	6.189	6.554	6.416	6.492	6.515	6.518	8.122	7.871	7.264	7.089
DE 85 Y +	3.295	3.575	4.041	4.176	4.482	4.638	4.958	7.820	7.152	5.425	5.031
TOTAL	157.899	164.105	170.234	182.988	172.623	172.228	177.048	182.071	184.464	187.065	188.522

Fuente: Datos suministrados por el Instituto Autárquico Provincial de Obra Social.

NOTAS: Elaboración propia en base a los datos aportados por la citada fuente.

Período 1981-2013, datos al 31 de diciembre de cada año.

Año 1986, por falta de datos se repiten los del año anterior.

PROVINCIA DE SANTA FE**INSTITUTO AUTARQUICO PROVINCIAL DE OBRA SOCIAL****TITULARES POR TRAMO DE EDAD**

PERIODO 2003 - 2013

TRAMO DE EDAD	2003	2004	2005	2006	2007	2008	2009	2010	2011	2012	2013
S/ESP.EDAD											
MENOS DE 1 AÑO	10	7	5	18	26	20	14	20	31	35	5
DE 1 A 6 AÑOS	48	58	69	60	94	116	143	81	100	124	159
DE 7 A 12 AÑOS	143	167	180	184	203	235	252	308	311	310	343
DE 13 A 18 AÑOS	425	432	446	478	520	578	596	660	671	662	698
DE 19 A 24 AÑOS	2.732	2.818	2.948	3.295	3.431	3.309	3.409	3.864	4.124	4.081	4.185
DE 25 A 30 AÑOS	11.839	11.700	12.061	12.485	13.475	13.831	14.421	15.559	16.208	17.070	16.869
DE 31 A 36 AÑOS	20.183	19.741	19.986	20.080	20.600	21.274	22.798	24.125	25.831	27.462	28.689
DE 37 A 42 AÑOS	25.788	25.087	24.945	24.917	24.780	25.097	25.435	25.993	26.828	27.757	28.719
DE 43 A 48 AÑOS	26.994	27.524	27.938	28.679	29.667	30.123	29.647	29.550	29.548	29.784	30.058
DE 49 A 54 AÑOS	25.291	25.208	25.371	25.830	26.609	27.200	28.895	29.267	30.273	31.603	32.478
DE 55 A 60 AÑOS	22.415	23.504	23.896	24.315	25.128	25.720	26.181	26.370	26.581	27.209	27.943
DE 61 A 66 AÑOS	18.406	18.790	18.986	19.907	20.801	21.557	22.906	23.528	24.992	25.628	26.311
DE 67 A 72 AÑOS	14.214	14.575	14.717	15.449	16.418	16.926	17.396	17.889	18.529	19.576	20.320
DE 73 A 78 AÑOS	10.882	11.085	11.152	11.328	11.862	12.219	12.418	12.815	13.277	13.933	14.768
DE 79 A 84 AÑOS	7.316	7.434	7.440	7.626	7.898	8.199	8.547	8.466	8.794	8.968	9.315
DE 85 Y +	4.867	5.173	5.052	5.171	5.545	5.840	6.439	6.474	6.783	7.118	7.565
TOTAL	191.553	193.303	195.192	199.822	207.057	212.244	219.497	224.969	232.881	241.320	248.425

Fuente: Datos suministrados por el Instituto Autárquico Provincial de Obra Social.

NOTAS: Elaboración propia en base a los datos aportados por la citada fuente.

Período 1981-2013, datos al 31 de diciembre de cada año.

Año 1986, por falta de datos se repiten los del año anterior.

PROVINCIA DE SANTA FE**INSTITUTO AUTARQUICO PROVINCIAL DE OBRA SOCIAL****TITULARES POR TRAMO DE EDAD****PARTICIPACION PORCENTUAL POR TRAMO EN EL TOTAL**

TRAMO DE EDAD	1981	1982	1983	1984	1985	1986	1987	1988	1989	1990	1991
S/ESP.EDAD	0,76	0,72	0,68	0,60	0,57	0,57	0,45	0,42	0,40	0,36	0,35
MENOS DE 1 AÑO	0,02	0,01	0,00				0,00	0,00	0,01	0,01	0,00
DE 1 A 6 AÑOS	0,14	0,14	0,15	0,14	0,09	0,09	0,07	0,05	0,05	0,08	0,08
DE 7 A 12 AÑOS	0,08	0,09	0,08	0,08	0,15	0,15	0,19	0,19	0,19	0,17	0,14
DE 13 A 18 AÑOS	0,28	0,27	0,23	0,27	0,23	0,23	0,28	0,28	0,23	0,21	0,24
DE 19 A 24 AÑOS	6,35	5,85	5,28	5,43	4,63	4,63	3,98	3,54	3,39	3,12	2,92
DE 25 A 30 AÑOS	10,89	10,91	10,95	11,40	11,37	11,37	11,02	10,71	11,03	11,25	11,00
DE 31 A 36 AÑOS	10,52	10,78	11,03	11,67	11,97	11,97	12,55	12,74	13,03	13,54	14,00
DE 37 A 42 AÑOS	9,42	9,57	9,72	10,21	10,72	10,72	11,42	11,89	12,82	13,60	13,63
DE 43 A 48 AÑOS	9,51	9,48	9,52	9,44	9,30	9,30	9,78	10,18	10,93	11,99	12,66
DE 49 A 54 AÑOS	11,02	10,93	10,60	10,32	9,87	9,87	9,45	9,54	9,79	10,09	10,26
DE 55 A 60 AÑOS	11,21	11,07	11,10	10,68	10,55	10,55	10,26	10,10	9,40	8,96	8,71
DE 61 A 66 AÑOS	10,35	10,11	9,91	9,72	9,92	9,92	9,71	9,59	9,00	8,29	8,14
DE 67 A 72 AÑOS	9,41	9,52	9,51	8,94	8,80	8,80	8,38	8,14	7,63	7,08	6,89
DE 73 A 78 AÑOS	6,09	6,30	6,55	6,36	6,77	6,77	6,97	6,97	6,49	5,82	5,49
DE 79 A 84 AÑOS	2,93	3,13	3,43	3,48	3,58	3,58	3,78	3,85	3,75	3,60	3,63
DE 85 Y +	1,00	1,10	1,25	1,27	1,47	1,47	1,71	1,81	1,87	1,82	1,87
TOTAL	100,00	100,00	100,00	100,00	100,00	100,00	100,00	100,00	100,00	100,00	100,00

Fuente: Datos suministrados por el Instituto Autárquico Provincial de Obra Social.

NOTAS: Elaboración propia en base a los datos aportados por la citada fuente.

Período 1981-2013, datos al 31 de diciembre de cada año.

Año 1986, por falta de datos se repiten los del año anterior.

PROVINCIA DE SANTA FE**INSTITUTO AUTARQUICO PROVINCIAL DE OBRA SOCIAL****TITULARES POR TRAMO DE EDAD****PARTICIPACION PORCENTUAL POR TRAMO EN EL TOTAL**

TRAMO DE EDAD	1992	1993	1994	1995	1996	1997	1998	1999	2000	2001	2002
S/ESP.EDAD	0,33	0,01	0,02								
MENOS DE 1 AÑO	0,00	0,01	0,01	0,03	0,02		0,01				
DE 1 A 6 AÑOS	0,07	0,07	0,08	0,07	0,06	0,05	0,05	0,01	0,02	0,03	0,02
DE 7 A 12 AÑOS	0,13	0,11	0,11	0,11	0,14	0,12	0,11	0,06	0,08	0,08	0,09
DE 13 A 18 AÑOS	0,26	0,27	0,26	0,25	0,28	0,27	0,25	0,17	0,19	0,20	0,21
DE 19 A 24 AÑOS	3,02	3,07	2,90	2,70	1,96	1,85	1,95	0,79	1,21	1,54	1,44
DE 25 A 30 AÑOS	10,88	10,65	10,26	10,27	8,20	7,87	7,92	5,00	5,84	6,47	6,46
DE 31 A 36 AÑOS	13,79	13,69	13,67	14,67	13,08	12,68	12,39	10,23	10,48	10,82	10,82
DE 37 A 42 AÑOS	13,50	13,67	13,49	13,60	14,09	14,06	14,07	13,94	13,90	14,04	13,62
DE 43 A 48 AÑOS	12,99	13,42	13,49	13,58	13,35	13,49	13,46	13,42	13,32	13,41	14,00
DE 49 A 54 AÑOS	10,39	10,65	11,03	11,33	11,93	12,23	12,48	13,35	13,19	13,16	13,16
DE 55 A 60 AÑOS	8,67	8,60	8,95	9,07	9,96	10,16	10,27	11,22	11,08	11,05	11,27
DE 61 A 66 AÑOS	7,96	7,88	7,73	7,45	8,06	8,12	8,18	9,46	9,35	9,37	9,40
DE 67 A 72 AÑOS	6,79	6,64	6,58	6,23	7,13	7,12	6,93	7,61	7,41	7,40	7,31
DE 73 A 78 AÑOS	5,38	5,32	5,21	4,85	5,40	5,51	5,45	5,98	5,80	5,64	5,76
DE 79 A 84 AÑOS	3,76	3,77	3,85	3,51	3,76	3,78	3,68	4,46	4,27	3,88	3,76
DE 85 Y +	2,09	2,18	2,37	2,28	2,60	2,69	2,80	4,30	3,88	2,90	2,67
TOTAL	100,00	100,00	100,00	100,00	100,00	100,00	100,00	100,00	100,00	100,00	100,00

Fuente: Datos suministrados por el Instituto Autárquico Provincial de Obra Social.

NOTAS: Elaboración propia en base a los datos aportados por la citada fuente.

Período 1981-2013, datos al 31 de diciembre de cada año.

Año 1986, por falta de datos se repiten los del año anterior.

PROVINCIA DE SANTA FE**INSTITUTO AUTARQUICO PROVINCIAL DE OBRA SOCIAL****TITULARES POR TRAMO DE EDAD****PARTICIPACION PORCENTUAL POR TRAMO EN EL TOTAL**

TRAMO DE EDAD	2003	2004	2005	2006	2007	2008	2009	2010	2011	2012	2013
S/ESP.EDAD											
MENOS DE 1 AÑO	0,01	0,00	0,00	0,01	0,01	0,01	0,01	0,01	0,01	0,01	0,00
DE 1 A 6 AÑOS	0,03	0,03	0,04	0,03	0,05	0,05	0,07	0,04	0,04	0,05	0,06
DE 7 A 12 AÑOS	0,07	0,09	0,09	0,09	0,10	0,11	0,11	0,14	0,13	0,13	0,14
DE 13 A 18 AÑOS	0,22	0,22	0,23	0,24	0,25	0,27	0,27	0,29	0,29	0,27	0,28
DE 19 A 24 AÑOS	1,43	1,46	1,51	1,65	1,66	1,56	1,55	1,72	1,77	1,69	1,68
DE 25 A 30 AÑOS	6,18	6,05	6,18	6,25	6,51	6,52	6,57	6,92	6,96	7,07	6,79
DE 31 A 36 AÑOS	10,54	10,21	10,24	10,05	9,95	10,02	10,39	10,72	11,09	11,38	11,55
DE 37 A 42 AÑOS	13,46	12,98	12,78	12,47	11,97	11,82	11,59	11,55	11,52	11,50	11,56
DE 43 A 48 AÑOS	14,09	14,24	14,31	14,35	14,33	14,19	13,51	13,14	12,69	12,34	12,10
DE 49 A 54 AÑOS	13,20	13,04	13,00	12,93	12,85	12,82	13,16	13,01	13,00	13,10	13,07
DE 55 A 60 AÑOS	11,70	12,16	12,24	12,17	12,14	12,12	11,93	11,72	11,41	11,28	11,25
DE 61 A 66 AÑOS	9,61	9,72	9,73	9,96	10,05	10,16	10,44	10,46	10,73	10,62	10,59
DE 67 A 72 AÑOS	7,42	7,54	7,54	7,73	7,93	7,97	7,93	7,95	7,96	8,11	8,18
DE 73 A 78 AÑOS	5,68	5,73	5,71	5,67	5,73	5,76	5,66	5,70	5,70	5,77	5,94
DE 79 A 84 AÑOS	3,82	3,85	3,81	3,82	3,81	3,86	3,89	3,76	3,78	3,72	3,75
DE 85 Y +	2,54	2,68	2,59	2,59	2,68	2,75	2,93	2,88	2,91	2,95	3,05
TOTAL	100,00	100,00	100,00	100,00	100,00	100,00	100,00	100,00	100,00	100,00	100,00

Fuente: Datos suministrados por el Instituto Autárquico Provincial de Obra Social.

NOTAS: Elaboración propia en base a los datos aportados por la citada fuente.

Período 1981-2013, datos al 31 de diciembre de cada año.

Año 1986, por falta de datos se repiten los del año anterior.

PROVINCIA DE SANTA FE**INSTITUTO AUTARQUICO PROVINCIAL DE OBRA SOCIAL****BENEFICIARIOS POR TRAMO DE EDAD**

PERIODO 1981 - 1991

TRAMO DE EDAD	1981	1982	1983	1984	1985	1986	1987	1988	1989	1990	1991
S/ESP.EDAD	890	823	783	642	576	576	214	259	344	471	7
MENOS DE 1 AÑO	1.874	2.258	1.477	2.611	2.776	2.776	3.104	2.859	2.568	3.212	3.319
DE 1 A 6 AÑOS	24.150	25.864	26.934	29.090	28.924	28.924	30.913	31.419	34.201	38.664	38.686
DE 7 A 12 AÑOS	20.920	22.862	24.296	27.816	30.044	30.044	35.421	37.525	41.669	46.898	47.038
DE 13 A 18 AÑOS	17.985	18.876	19.300	20.274	21.705	21.705	27.263	29.720	34.426	41.394	44.075
DE 19 A 24 AÑOS	6.546	7.413	7.958	8.598	8.449	8.449	11.022	12.118	13.673	15.677	16.176
DE 25 A 30 AÑOS	5.882	6.212	6.249	6.908	6.948	6.948	7.735	7.871	8.685	9.460	9.389
DE 31 A 36 AÑOS	6.136	6.550	6.897	7.548	7.970	7.970	8.961	9.334	10.354	11.894	11.941
DE 37 A 42 AÑOS	5.550	5.919	6.089	6.924	7.189	7.189	8.231	8.733	10.028	11.853	12.152
DE 43 A 48 AÑOS	5.631	5.905	6.055	6.297	6.186	6.186	6.902	7.402	8.521	10.415	10.921
DE 49 A 54 AÑOS	6.352	6.466	6.491	6.681	6.523	6.523	6.750	6.973	7.868	9.100	9.226
DE 55 A 60 AÑOS	5.803	6.017	6.253	6.487	6.637	6.637	7.109	7.244	7.522	8.339	8.271
DE 61 A 66 AÑOS	4.287	4.357	4.656	4.867	5.158	5.158	5.669	5.828	6.249	6.826	6.913
DE 67 A 72 AÑOS	2.904	2.880	3.048	3.077	3.143	3.143	3.460	3.601	3.977	4.499	4.608
DE 73 A 78 AÑOS	1.612	1.502	1.653	1.691	1.830	1.830	1.984	2.040	2.306	2.662	2.612
DE 79 A 84 AÑOS	518	590	698	759	807	807	881	882	1.042	1.264	1.292
DE 85 Y +					96	96	322	333	379	459	504
TOTAL	117.040	124.494	128.837	140.270	144.961	144.961	165.941	174.141	193.812	223.087	227.130

Fuente: Datos suministrados por el Instituto Autárquico Provincial de Obra Social.

NOTAS: Elaboración propia en base a los datos aportados por la citada fuente.

Período 1981-2013, datos al 31 de diciembre de cada año.

Año 1986, por falta de datos se repiten los del año anterior.

DIRECCION GENERAL DE PROGRAMACION Y ESTADISTICA HACENDAL.

PROVINCIA DE SANTA FE**INSTITUTO AUTARQUICO PROVINCIAL DE OBRA SOCIAL****BENEFICIARIOS POR TRAMO DE EDAD**

PERIODO 1992 - 2002

TRAMO DE EDAD	1992	1993	1994	1995	1996	1997	1998	1999	2000	2001	2002
S/ESP.EDAD	467	542	575								
MENOS DE 1 AÑO	3.775	3.578	3.202	4.298	4.210	3.829	3.807			1.096	4.117
DE 1 A 6 AÑOS	40.899	41.724	41.605	44.358	38.046	37.401	37.089	22.796	29.056	34.371	34.796
DE 7 A 12 AÑOS	48.613	50.199	50.900	54.513	49.798	49.271	49.989	44.869	46.116	47.549	47.792
DE 13 A 18 AÑOS	48.494	51.713	53.649	58.917	54.656	54.425	54.844	53.678	54.227	55.425	56.239
DE 19 A 24 AÑOS	18.229	19.320	20.805	25.774	26.713	26.875	29.068	48.856	42.125	36.000	34.011
DE 25 A 30 AÑOS	9.985	9.992	9.792	10.704	8.981	8.686	8.691	10.371	9.415	8.583	8.296
DE 31 A 36 AÑOS	12.861	13.521	13.809	15.527	13.939	13.622	13.639	11.123	11.480	12.067	12.113
DE 37 A 42 AÑOS	13.011	13.558	13.990	15.543	14.519	14.427	14.864	15.383	15.649	15.986	16.164
DE 43 A 48 AÑOS	11.885	12.486	12.795	14.382	13.550	13.655	14.090	14.889	14.891	15.056	15.364
DE 49 A 54 AÑOS	10.022	10.442	10.937	12.176	11.688	11.855	12.321	13.677	13.607	13.665	13.856
DE 55 A 60 AÑOS	8.750	9.097	9.282	10.228	9.732	9.748	9.952	11.256	11.133	11.131	11.334
DE 61 A 66 AÑOS	7.355	7.568	7.679	8.073	7.940	7.891	8.033	9.136	8.926	8.821	8.970
DE 67 A 72 AÑOS	4.913	5.042	5.308	5.657	5.666	5.726	5.896	7.119	6.811	6.578	6.494
DE 73 A 78 AÑOS	2.737	2.765	2.883	3.188	3.178	3.222	3.326	4.552	4.245	3.958	3.909
DE 79 A 84 AÑOS	1.449	1.496	1.543	1.640	1.516	1.505	1.498	2.285	2.038	1.800	1.736
DE 85 Y +	570	649	709	781	755	763	790	1.365	1.151	851	778
TOTAL	244.015	253.692	259.463	285.759	264.887	262.901	267.897	271.355	270.870	272.937	275.969

Fuente: Datos suministrados por el Instituto Autárquico Provincial de Obra Social.

NOTAS: Elaboración propia en base a los datos aportados por la citada fuente.

Período 1981-2013, datos al 31 de diciembre de cada año.

Año 1986, por falta de datos se repiten los del año anterior.

DIRECCION GENERAL DE PROGRAMACION Y ESTADISTICA HACENDAL.

PROVINCIA DE SANTA FE**INSTITUTO AUTARQUICO PROVINCIAL DE OBRA SOCIAL****BENEFICIARIOS POR TRAMO DE EDAD**

PERIODO 2003 - 2013

TRAMO DE EDAD	2003	2004	2005	2006	2007	2008	2009	2010	2011	2012	2013
S/ESP.EDAD											
MENOS DE 1 AÑO	4.567	4.031	4.313	4.220	4.109	4.458	4.041	4.848	4.904	4.785	4.949
DE 1 A 6 AÑOS	34.013	33.629	33.964	34.099	33.915	33.506	33.707	34.299	35.136	34.812	35.404
DE 7 A 12 AÑOS	45.442	44.113	44.112	43.448	43.054	42.343	42.301	42.879	43.584	43.374	43.132
DE 13 A 18 AÑOS	55.745	54.980	55.186	54.855	53.923	53.359	52.762	51.963	51.830	51.584	51.571
DE 19 A 24 AÑOS	31.820	30.981	33.169	33.474	33.863	34.000	35.423	36.276	36.892	35.120	35.467
DE 25 A 30 AÑOS	10.625	10.644	11.365	11.888	12.752	12.992	12.821	14.070	15.520	12.878	13.707
DE 31 A 36 AÑOS	11.689	11.406	11.507	11.455	11.450	11.719	11.641	12.357	13.124	12.096	12.377
DE 37 A 42 AÑOS	15.779	15.335	15.259	14.946	14.485	14.274	14.100	13.929	13.813	13.676	13.705
DE 43 A 48 AÑOS	15.515	15.892	16.071	16.332	16.723	16.867	16.990	16.985	16.671	16.380	16.140
DE 49 A 54 AÑOS	14.339	14.358	14.505	14.780	15.004	15.302	15.564	15.895	16.528	16.800	17.353
DE 55 A 60 AÑOS	11.927	12.310	12.521	12.765	13.205	13.538	13.917	14.261	14.538	14.798	15.099
DE 61 A 66 AÑOS	9.419	9.618	9.626	9.943	10.108	10.380	10.529	10.904	11.366	11.613	12.119
DE 67 A 72 AÑOS	6.708	6.982	7.104	7.095	7.323	7.394	7.271	7.361	7.505	7.883	8.106
DE 73 A 78 AÑOS	4.020	4.168	4.162	4.037	4.282	4.499	4.527	4.527	4.713	4.787	4.990
DE 79 A 84 AÑOS	1.844	1.924	1.924	1.865	1.972	2.020	2.139	2.206	2.223	2.317	2.443
DE 85 Y +	792	833	803	748	783	807	911	941	948	996	1.074
TOTAL	274.244	271.204	275.591	275.950	276.951	277.458	278.644	283.701	289.295	283.899	287.636

Fuente: Datos suministrados por el Instituto Autárquico Provincial de Obra Social.

NOTAS: Elaboración propia en base a los datos aportados por la citada fuente.

Período 1981-2013, datos al 31 de diciembre de cada año.

Año 1986, por falta de datos se repiten los del año anterior.

DIRECCION GENERAL DE PROGRAMACION Y ESTADISTICA HACENDAL.

PROVINCIA DE SANTA FE**INSTITUTO AUTARQUICO PROVINCIAL DE OBRA SOCIAL****BENEFICIARIOS POR TRAMO DE EDAD****PARTICIPACION PORCENTUAL POR TRAMO EN EL TOTAL**

TRAMO DE EDAD	1981	1982	1983	1984	1985	1986	1987	1988	1989	1990	1991
S/ESP.EDAD	0,76	0,66	0,61	0,46	0,40	0,40	0,13	0,15	0,18	0,21	0,00
MENOS DE 1 AÑO	1,60	1,81	1,15	1,86	1,91	1,91	1,87	1,64	1,32	1,44	1,46
DE 1 A 6 AÑOS	20,63	20,78	20,91	20,74	19,95	19,95	18,63	18,04	17,65	17,33	17,03
DE 7 A 12 AÑOS	17,87	18,36	18,86	19,83	20,73	20,73	21,35	21,55	21,50	21,02	20,71
DE 13 A 18 AÑOS	15,37	15,16	14,98	14,45	14,97	14,97	16,43	17,07	17,76	18,56	19,41
DE 19 A 24 AÑOS	5,59	5,95	6,18	6,13	5,83	5,83	6,64	6,96	7,05	7,03	7,12
DE 25 A 30 AÑOS	5,03	4,99	4,85	4,92	4,79	4,79	4,66	4,52	4,48	4,24	4,13
DE 31 A 36 AÑOS	5,24	5,26	5,35	5,38	5,50	5,50	5,40	5,36	5,34	5,33	5,26
DE 37 A 42 AÑOS	4,74	4,75	4,73	4,94	4,96	4,96	4,96	5,01	5,17	5,31	5,35
DE 43 A 48 AÑOS	4,81	4,74	4,70	4,49	4,27	4,27	4,16	4,25	4,40	4,67	4,81
DE 49 A 54 AÑOS	5,43	5,19	5,04	4,76	4,50	4,50	4,07	4,00	4,06	4,08	4,06
DE 55 A 60 AÑOS	4,96	4,83	4,85	4,62	4,58	4,58	4,28	4,16	3,88	3,74	3,64
DE 61 A 66 AÑOS	3,66	3,50	3,61	3,47	3,56	3,56	3,42	3,35	3,22	3,06	3,04
DE 67 A 72 AÑOS	2,48	2,31	2,37	2,19	2,17	2,17	2,09	2,07	2,05	2,02	2,03
DE 73 A 78 AÑOS	1,38	1,21	1,28	1,21	1,26	1,26	1,20	1,17	1,19	1,19	1,15
DE 79 A 84 AÑOS	0,44	0,47	0,54	0,54	0,56	0,56	0,53	0,51	0,54	0,57	0,57
DE 85 Y +					0,07	0,07	0,19	0,19	0,20	0,21	0,22
TOTAL	100,00	100,00	100,00	100,00	100,00	100,00	100,00	100,00	100,00	100,00	100,00

Fuente: Datos suministrados por el Instituto Autárquico Provincial de Obra Social.

NOTAS: Elaboración propia en base a los datos aportados por la citada fuente.

Período 1981-2013, datos al 31 de diciembre de cada año.

Año 1986, por falta de datos se repiten los del año anterior.

DIRECCION GENERAL DE PROGRAMACION Y ESTADISTICA HACENDAL.

PROVINCIA DE SANTA FE**INSTITUTO AUTARQUICO PROVINCIAL DE OBRA SOCIAL****BENEFICIARIOS POR TRAMO DE EDAD****PARTICIPACION PORCENTUAL POR TRAMO EN EL TOTAL**

TRAMO DE EDAD	1992	1993	1994	1995	1996	1997	1998	1999	2000	2001	2002
S/ESP.EDAD	0,19	0,21	0,22								
MENOS DE 1 AÑO	1,55	1,41	1,23	1,50	1,59	1,46	1,42			0,40	1,49
DE 1 A 6 AÑOS	16,76	16,45	16,04	15,52	14,36	14,23	13,84	8,40	10,73	12,59	12,61
DE 7 A 12 AÑOS	19,92	19,79	19,62	19,08	18,80	18,74	18,66	16,54	17,03	17,42	17,32
DE 13 A 18 AÑOS	19,87	20,38	20,68	20,62	20,63	20,70	20,47	19,78	20,02	20,31	20,38
DE 19 A 24 AÑOS	7,47	7,62	8,02	9,02	10,08	10,22	10,85	18,00	15,55	13,19	12,32
DE 25 A 30 AÑOS	4,09	3,94	3,77	3,75	3,39	3,30	3,24	3,82	3,48	3,14	3,01
DE 31 A 36 AÑOS	5,27	5,33	5,32	5,43	5,26	5,18	5,09	4,10	4,24	4,42	4,39
DE 37 A 42 AÑOS	5,33	5,34	5,39	5,44	5,48	5,49	5,55	5,67	5,78	5,86	5,86
DE 43 A 48 AÑOS	4,87	4,92	4,93	5,03	5,12	5,19	5,26	5,49	5,50	5,52	5,57
DE 49 A 54 AÑOS	4,11	4,12	4,22	4,26	4,41	4,51	4,60	5,04	5,02	5,01	5,02
DE 55 A 60 AÑOS	3,59	3,59	3,58	3,58	3,67	3,71	3,71	4,15	4,11	4,08	4,11
DE 61 A 66 AÑOS	3,01	2,98	2,96	2,83	3,00	3,00	3,00	3,37	3,30	3,23	3,25
DE 67 A 72 AÑOS	2,01	1,99	2,05	1,98	2,14	2,18	2,20	2,62	2,51	2,41	2,35
DE 73 A 78 AÑOS	1,12	1,09	1,11	1,12	1,20	1,23	1,24	1,68	1,57	1,45	1,42
DE 79 A 84 AÑOS	0,59	0,59	0,59	0,57	0,57	0,57	0,56	0,84	0,75	0,66	0,63
DE 85 Y +	0,23	0,26	0,27	0,27	0,29	0,29	0,29	0,50	0,42	0,31	0,28
TOTAL	100,00	100,00	100,00	100,00	100,00	100,00	100,00	100,00	100,00	100,00	100,00

Fuente: Datos suministrados por el Instituto Autárquico Provincial de Obra Social.

NOTAS: Elaboración propia en base a los datos aportados por la citada fuente.

Período 1981-2013, datos al 31 de diciembre de cada año.

Año 1986, por falta de datos se repiten los del año anterior.

DIRECCION GENERAL DE PROGRAMACION Y ESTADISTICA HACENDAL.

PROVINCIA DE SANTA FE**INSTITUTO AUTARQUICO PROVINCIAL DE OBRA SOCIAL****BENEFICIARIOS POR TRAMO DE EDAD****PARTICIPACION PORCENTUAL POR TRAMO EN EL TOTAL**

TRAMO DE EDAD	2003	2004	2005	2006	2007	2008	2009	2010	2011	2012	2013
S/ESP.EDAD											
MENOS DE 1 AÑO	1,67	1,49	1,57	1,53	1,48	1,61	1,45	1,71	1,70	1,69	1,72
DE 1 A 6 AÑOS	12,40	12,40	12,32	12,36	12,25	12,08	12,10	12,09	12,15	12,26	12,31
DE 7 A 12 AÑOS	16,57	16,27	16,01	15,74	15,55	15,26	15,18	15,11	15,07	15,28	15,00
DE 13 A 18 AÑOS	20,33	20,27	20,02	19,88	19,47	19,23	18,94	18,32	17,92	18,17	17,93
DE 19 A 24 AÑOS	11,60	11,42	12,04	12,13	12,23	12,25	12,71	12,79	12,75	12,37	12,33
DE 25 A 30 AÑOS	3,87	3,92	4,12	4,31	4,60	4,68	4,60	4,96	5,36	4,54	4,77
DE 31 A 36 AÑOS	4,26	4,21	4,18	4,15	4,13	4,22	4,18	4,36	4,54	4,26	4,30
DE 37 A 42 AÑOS	5,75	5,65	5,54	5,42	5,23	5,14	5,06	4,91	4,77	4,82	4,76
DE 43 A 48 AÑOS	5,66	5,86	5,83	5,92	6,04	6,08	6,10	5,99	5,76	5,77	5,61
DE 49 A 54 AÑOS	5,23	5,29	5,26	5,36	5,42	5,52	5,59	5,60	5,71	5,92	6,03
DE 55 A 60 AÑOS	4,35	4,54	4,54	4,63	4,77	4,88	4,99	5,03	5,03	5,21	5,25
DE 61 A 66 AÑOS	3,43	3,55	3,49	3,60	3,65	3,74	3,78	3,84	3,93	4,09	4,21
DE 67 A 72 AÑOS	2,45	2,57	2,58	2,57	2,64	2,66	2,61	2,59	2,59	2,78	2,82
DE 73 A 78 AÑOS	1,47	1,54	1,51	1,46	1,55	1,62	1,62	1,60	1,63	1,69	1,73
DE 79 A 84 AÑOS	0,67	0,71	0,70	0,68	0,71	0,73	0,77	0,78	0,77	0,82	0,85
DE 85 Y +	0,29	0,31	0,29	0,27	0,28	0,29	0,33	0,33	0,33	0,35	0,37
TOTAL	100,00	100,00	100,00	100,00	100,00	100,00	100,00	100,00	100,00	100,00	100,00

Fuente: Datos suministrados por el Instituto Autárquico Provincial de Obra Social.

NOTAS: Elaboración propia en base a los datos aportados por la citada fuente.

Período 1981-2013, datos al 31 de diciembre de cada año.

Año 1986, por falta de datos se repiten los del año anterior.

DIRECCION GENERAL DE PROGRAMACION Y ESTADISTICA HACENDAL.

PROVINCIA DE SANTA FE

INSTITUTO AUTARQUICO PROVINCIAL DE OBRA SOCIAL

TOTAL DE AFILIADOS POR EDAD Y SEXO

Período 1981 - 1986

TRAMO DE EDAD	1 9 8 1			1 9 8 2			1 9 8 4			1 9 8 6		
	MUJERES	VARONES	TOTAL	MUJERES	VARONES	TOTAL	MUJERES	VARONES	TOTAL	MUJERES	VARONES	TOTAL
S/ESP.EDAD	986	616	1.602	954	570	1.524	784	497	1.281	655	429	1.084
MENOS DE 1 AÑO	897	994	1.891	1.093	1.171	2.264	1.270	1.341	2.611	1.440	1.447	2.887
DE 1 A 6 AÑOS	11.955	12.327	24.282	12.747	13.253	26.000	14.266	14.977	29.243	14.402	15.172	29.574
DE 7 A 12 AÑOS	10.370	10.628	20.998	11.338	11.615	22.953	13.797	14.100	27.897	16.103	16.463	32.566
DE 13 A 18 AÑOS	9.952	8.297	18.249	10.418	8.720	19.138	11.043	9.520	20.563	12.577	11.207	23.784
DE 19 A 24 AÑOS	8.152	4.321	12.473	8.518	4.560	13.078	9.061	5.303	14.364	8.157	5.008	13.165
DE 25 A 30 AÑOS	8.655	7.391	16.046	9.038	7.737	16.775	10.374	8.637	19.011	10.676	8.847	19.523
DE 31 A 36 AÑOS	8.477	7.474	15.951	9.016	7.971	16.987	10.459	9.474	19.933	11.749	10.217	21.966
DE 37 A 42 AÑOS	7.660	6.677	14.337	8.152	7.028	15.180	9.534	8.231	17.765	10.422	9.318	19.740
DE 43 A 48 AÑOS	8.053	6.453	14.506	8.321	6.761	15.082	8.825	7.489	16.314	9.225	7.694	16.919
DE 49 A 54 AÑOS	9.567	7.066	16.633	9.875	7.170	17.045	10.063	7.576	17.639	9.875	7.395	17.270
DE 55 A 60 AÑOS	9.409	6.854	16.263	9.679	7.056	16.735	10.263	7.568	17.831	10.613	7.610	18.223
DE 61 A 66 AÑOS	8.328	5.620	13.948	8.482	5.659	14.141	9.093	6.091	15.184	9.712	6.497	16.209
DE 67 A 72 AÑOS	7.015	4.668	11.683	7.338	4.752	12.090	7.718	4.852	12.570	7.970	4.825	12.795
DE 73 A 78 AÑOS	4.575	2.723	7.298	4.746	2.858	7.604	5.300	3.139	8.439	6.077	3.481	9.558
DE 79 A 84 AÑOS	2.146	1.110	3.256	2.407	1.216	3.623	2.986	1.463	4.449	3.262	1.678	4.940
DE 85 Y +	627	309	936	714	355	1.069	931	413	1.344	1.385	565	1.950
TOTAL	116.824	93.528	210.352	122.836	98.452	221.288	135.767	110.671	246.438	144.300	117.853	262.153

Fuente: Datos suministrados por el Instituto Autárquico Provincial de Obra Social.

NOTAS: Elaboración propia en base a los datos aportados por la citada fuente.

Período 1981- 2013, datos al 31 de diciembre de cada año.

DIRECCION GENERAL DE PROGRAMACION Y ESTADISTICA HACENDAL.

PROVINCIA DE SANTA FE

INSTITUTO AUTARQUICO PROVINCIAL DE OBRA SOCIAL

TOTAL DE AFILIADOS POR EDAD Y SEXO

Período 1988 - 1992

TRAMO DE EDAD	1988			1990			1991			1992		
	MUJERES	VARONES	TOTAL	MUJERES	VARONES	TOTAL	MUJERES	VARONES	TOTAL	MUJERES	VARONES	TOTAL
S/ESP.EDAD	351	405	756	497	497	994	284	255	539	514	474	988
MENOS DE 1 AÑO	1.417	1.444	2.861	1.616	1.604	3.220	1.569	1.752	3.321	1.882	1.896	3.778
DE 1 A 6 AÑOS	15.318	16.162	31.480	19.059	19.717	38.776	19.161	19.640	38.801	20.216	20.791	41.007
DE 7 A 12 AÑOS	18.540	19.209	37.749	22.985	24.158	47.143	23.054	24.193	47.247	23.764	25.054	48.818
DE 13 A 18 AÑOS	14.927	15.120	30.047	20.747	20.961	41.708	22.008	22.421	44.429	24.260	24.640	48.900
DE 19 A 24 AÑOS	9.016	7.306	16.322	11.019	9.214	20.233	11.393	9.165	20.558	12.863	10.134	22.997
DE 25 A 30 AÑOS	11.341	9.268	20.609	15.275	10.630	25.905	15.490	10.429	25.919	16.688	10.475	27.163
DE 31 A 36 AÑOS	13.182	11.299	24.481	17.542	14.146	31.688	18.386	14.594	32.980	19.305	15.324	34.629
DE 37 A 42 AÑOS	12.134	10.738	22.872	17.368	14.366	31.734	17.836	14.804	32.640	18.677	15.655	34.332
DE 43 A 48 AÑOS	10.405	9.105	19.510	15.192	12.750	27.942	16.450	13.506	29.956	17.785	14.611	32.396
DE 49 A 54 AÑOS	10.285	8.034	18.319	13.263	10.576	23.839	13.689	10.952	24.641	14.633	11.798	26.431
DE 55 A 60 AÑOS	11.301	7.955	19.256	12.220	9.220	21.440	12.129	9.230	21.359	12.696	9.748	22.444
DE 61 A 66 AÑOS	10.121	7.104	17.225	11.017	7.925	18.942	11.120	8.034	19.154	11.557	8.369	19.926
DE 67 A 72 AÑOS	8.334	4.946	13.280	9.356	5.490	14.846	9.470	5.487	14.957	9.776	5.854	15.630
DE 73 A 78 AÑOS	6.601	3.728	10.329	7.216	3.951	11.167	7.137	3.734	10.871	7.442	3.785	11.227
DE 79 A 84 AÑOS	3.619	1.838	5.457	4.383	2.149	6.532	4.576	2.169	6.745	5.017	2.366	7.383
DE 85 Y +	1.801	685	2.486	2.218	902	3.120	2.384	932	3.316	2.777	1.088	3.865
TOTAL	158.693	134.346	293.039	200.973	168.256	369.229	206.136	171.297	377.433	219.852	182.062	401.914

Fuente: Datos suministrados por el Instituto Autárquico Provincial de Obra Social.

NOTAS: Elaboración propia en base a los datos aportados por la citada fuente.

Período 1981- 2013, datos al 31 de diciembre de cada año.

DIRECCION GENERAL DE PROGRAMACION Y ESTADISTICA HACENDAL.

PROVINCIA DE SANTA FE

INSTITUTO AUTARQUICO PROVINCIAL DE OBRA SOCIAL

TOTAL DE AFILIADOS POR EDAD Y SEXO

Período 1993 - 1996

TRAMO DE EDAD	1993			1994			1995			1996		
	MUJERES	VARONES	TOTAL	MUJERES	VARONES	TOTAL	MUJERES	VARONES	TOTAL	MUJERES	VARONES	TOTAL
S/ESP.EDAD	267	285	552	305	298	603			2	2		
MENOS DE 1 AÑO	1.742	1.856	3.598	1.520	1.691	3.211	2.155	2.197	4.352	2.206	2.032	4.238
DE 1 A 6 AÑOS	20.645	21.186	41.831	20.569	21.170	41.739	21.851	22.631	44.482	19.491	18.659	38.150
DE 7 A 12 AÑOS	24.606	25.781	50.387	25.034	26.053	51.087	26.822	27.893	54.715	25.422	24.610	50.032
DE 13 A 18 AÑOS	25.759	26.391	52.150	26.550	27.539	54.089	28.907	30.463	59.370	28.188	26.945	55.133
DE 19 A 24 AÑOS	13.432	10.919	24.351	14.118	11.623	25.741	17.081	13.642	30.723	13.667	16.422	30.089
DE 25 A 30 AÑOS	16.997	10.478	27.475	17.100	10.154	27.254	18.729	10.762	29.491	8.335	14.805	23.140
DE 31 A 36 AÑOS	20.032	15.948	35.980	20.818	16.265	37.083	24.275	18.095	42.370	15.647	20.864	36.511
DE 37 A 42 AÑOS	19.420	16.577	35.997	19.963	16.984	36.947	21.936	18.485	40.421	17.352	21.488	38.840
DE 43 A 48 AÑOS	18.955	15.558	34.513	19.743	16.018	35.761	21.582	17.644	39.226	16.748	19.843	36.591
DE 49 A 54 AÑOS	15.256	12.658	27.914	16.299	13.407	29.706	18.132	14.784	32.916	14.479	17.807	32.286
DE 55 A 60 AÑOS	13.107	10.103	23.210	13.756	10.769	24.525	15.019	11.812	26.831	12.034	14.897	26.931
DE 61 A 66 AÑOS	11.887	8.606	20.493	12.118	8.717	20.835	12.519	9.192	21.711	9.325	12.529	21.854
DE 67 A 72 AÑOS	9.813	6.127	15.940	10.072	6.437	16.509	10.360	6.694	17.054	7.192	10.785	17.977
DE 73 A 78 AÑOS	7.672	3.824	11.496	7.854	3.905	11.759	8.115	3.955	12.070	4.118	8.375	12.493
DE 79 A 84 AÑOS	5.272	2.413	7.685	5.558	2.539	8.097	5.634	2.422	8.056	2.335	5.673	8.008
DE 85 Y +	3.043	1.181	4.224	3.428	1.322	4.750	3.591	1.366	4.957	1.418	3.819	5.237
TOTAL	227.905	189.891	417.796	234.805	194.891	429.696	256.708	212.039	468.747	197.957	239.553	437.510

Fuente: Datos suministrados por el Instituto Autárquico Provincial de Obra Social.

NOTAS: Elaboración propia en base a los datos aportados por la citada fuente.

Período 1981- 2013, datos al 31 de diciembre de cada año.

DIRECCION GENERAL DE PROGRAMACION Y ESTADISTICA HACENDAL.

PROVINCIA DE SANTA FE

INSTITUTO AUTARQUICO PROVINCIAL DE OBRA SOCIAL

TOTAL DE AFILIADOS POR EDAD Y SEXO

Período 1997 - 2000

TRAMO DE EDAD	1997			1998			1999			2000		
	MUJERES	VARONES	TOTAL	MUJERES	VARONES	TOTAL	MUJERES	VARONES	TOTAL	MUJERES	VARONES	TOTAL
S/ESP.EDAD												
MENOS DE 1 AÑO	1.992	1.841	3.833	1.839	1.980	3.819						
DE 1 A 6 AÑOS	19.152	18.330	37.482	18.227	18.953	37.180	11.095	11.725	22.820	14.201	14.893	29.094
DE 7 A 12 AÑOS	25.159	24.312	49.471	24.653	25.524	50.177	22.128	22.851	44.979	22.774	23.492	46.266
DE 13 A 18 AÑOS	27.964	26.919	54.883	27.118	28.177	55.295	26.565	27.422	53.987	26.832	27.747	54.579
DE 19 A 24 AÑOS	13.869	16.189	30.058	17.251	15.262	32.513	24.924	25.376	50.300	22.197	22.154	44.351
DE 25 A 30 AÑOS	7.925	14.319	22.244	14.688	8.029	22.717	12.123	7.346	19.469	12.481	7.703	20.184
DE 31 A 36 AÑOS	15.174	20.291	35.465	20.607	14.975	35.582	18.265	11.483	29.748	18.624	12.191	30.815
DE 37 A 42 AÑOS	17.311	21.334	38.645	21.977	17.792	39.769	23.015	17.748	40.763	23.162	18.121	41.283
DE 43 A 48 AÑOS	16.788	20.094	36.882	20.582	17.334	37.916	21.344	17.976	39.320	21.384	18.072	39.456
DE 49 A 54 AÑOS	14.840	18.074	32.914	18.881	15.529	34.410	20.709	17.278	37.987	20.707	17.234	37.941
DE 55 A 60 AÑOS	12.161	15.081	27.242	15.595	12.546	28.141	17.580	14.110	31.690	17.557	14.007	31.564
DE 61 A 66 AÑOS	9.373	12.511	21.884	12.843	9.676	22.519	14.679	11.681	26.360	14.607	11.558	26.165
DE 67 A 72 AÑOS	7.169	10.828	17.997	10.915	7.246	18.161	12.187	8.779	20.966	12.009	8.472	20.481
DE 73 A 78 AÑOS	4.187	8.521	12.708	8.666	4.316	12.982	9.699	5.746	15.445	9.501	5.442	14.943
DE 79 A 84 AÑOS	2.353	5.667	8.020	5.701	2.315	8.016	7.259	3.148	10.407	6.987	2.922	9.909
DE 85 Y +	1.436	3.965	5.401	4.249	1.499	5.748	6.766	2.419	9.185	6.204	2.099	8.303
TOTAL	196.853	238.276	435.129	243.792	201.153	444.945	248.338	205.088	453.426	249.227	206.107	455.334

Fuente: Datos suministrados por el Instituto Autárquico Provincial de Obra Social.

NOTAS: Elaboración propia en base a los datos aportados por la citada fuente.

Período 1981- 2013, datos al 31 de diciembre de cada año.

DIRECCION GENERAL DE PROGRAMACION Y ESTADISTICA HACENDAL.

PROVINCIA DE SANTA FE

INSTITUTO AUTARQUICO PROVINCIAL DE OBRA SOCIAL

TOTAL DE AFILIADOS POR EDAD Y SEXO

Período 2001 - 2004

TRAMO DE EDAD	2 0 0 1			2 0 0 2			2 0 0 3			2 0 0 4		
	MUJERES	VARONES	TOTAL	MUJERES	VARONES	TOTAL	MUJERES	VARONES	TOTAL	MUJERES	VARONES	TOTAL
S/ESP.EDAD												
MENOS DE 1 AÑO	519	580	1.099	2.016	2.104	4.120	2.203	2.374	4.577	2.001	2.037	4.038
DE 1 A 6 AÑOS	16.802	17.618	34.420	17.010	17.833	34.843	16.605	17.456	34.061	16.395	17.292	33.687
DE 7 A 12 AÑOS	23.467	24.234	47.701	23.541	24.420	47.961	22.290	23.295	45.585	21.672	22.608	44.280
DE 13 A 18 AÑOS	27.483	28.317	55.800	27.926	28.717	56.643	27.608	28.562	56.170	27.200	28.212	55.412
DE 19 A 24 AÑOS	19.725	19.154	38.879	18.943	17.792	36.735	17.794	16.758	34.552	17.390	16.409	33.799
DE 25 A 30 AÑOS	12.814	7.880	20.694	12.589	7.887	20.476	13.249	9.215	22.464	12.954	9.390	22.344
DE 31 A 36 AÑOS	19.384	12.928	32.312	19.423	13.081	32.504	19.354	12.518	31.872	19.037	12.110	31.147
DE 37 A 42 AÑOS	23.651	18.597	42.248	23.329	18.512	41.841	23.249	18.318	41.567	22.959	17.463	40.422
DE 43 A 48 AÑOS	21.761	18.379	40.140	22.797	18.960	41.757	23.241	19.268	42.509	23.654	19.762	43.416
DE 49 A 54 AÑOS	20.914	17.366	38.280	21.161	17.504	38.665	21.650	17.980	39.630	21.470	18.096	39.566
DE 55 A 60 AÑOS	17.801	13.998	31.799	18.220	14.361	32.581	19.154	15.188	34.342	20.034	15.780	35.814
DE 61 A 66 AÑOS	14.778	11.578	26.356	15.081	11.609	26.690	15.943	11.882	27.825	16.368	12.040	28.408
DE 67 A 72 AÑOS	12.033	8.397	20.430	11.998	8.270	20.268	12.354	8.568	20.922	12.687	8.870	21.557
DE 73 A 78 AÑOS	9.309	5.195	14.504	9.424	5.349	14.773	9.434	5.468	14.902	9.621	5.632	15.253
DE 79 A 84 AÑOS	6.459	2.605	9.064	6.322	2.503	8.825	6.474	2.686	9.160	6.549	2.809	9.358
DE 85 Y +	4.776	1.500	6.276	4.452	1.357	5.809	4.386	1.273	5.659	4.694	1.312	6.006
TOTAL	251.676	208.326	460.002	254.232	210.259	464.491	254.988	210.809	465.797	254.685	209.822	464.507

Fuente: Datos suministrados por el Instituto Autárquico Provincial de Obra Social.

NOTAS: Elaboración propia en base a los datos aportados por la citada fuente.

Período 1981- 2013, datos al 31 de diciembre de cada año.

DIRECCION GENERAL DE PROGRAMACION Y ESTADISTICA HACENDAL.

PROVINCIA DE SANTA FE

INSTITUTO AUTARQUICO PROVINCIAL DE OBRA SOCIAL

TOTAL DE AFILIADOS POR EDAD Y SEXO

Período 2005 - 2008

TRAMO DE EDAD	2005			2006			2007			2008		
	MUJERES	VARONES	TOTAL	MUJERES	VARONES	TOTAL	MUJERES	VARONES	TOTAL	MUJERES	VARONES	TOTAL
S/ESP.EDAD												
MENOS DE 1 AÑO	2.142	2.176	4.318	2.078	2.160	4.238	2.075	2.060	4.135	2.224	2.254	4.478
DE 1 A 6 AÑOS	16.581	17.452	34.033	16.669	17.490	34.159	16.551	17.458	34.009	16.430	17.192	33.622
DE 7 A 12 AÑOS	21.622	22.670	44.292	21.299	22.333	43.632	21.127	22.130	43.257	20.813	21.765	42.578
DE 13 A 18 AÑOS	27.312	28.320	55.632	27.230	28.103	55.333	26.840	27.603	54.443	26.548	27.389	53.937
DE 19 A 24 AÑOS	18.794	17.323	36.117	19.063	17.706	36.769	19.372	17.922	37.294	19.607	17.702	37.309
DE 25 A 30 AÑOS	13.542	9.884	23.426	13.965	10.408	24.373	14.841	11.386	26.227	15.335	11.488	26.823
DE 31 A 36 AÑOS	19.250	12.243	31.493	19.163	12.372	31.535	19.385	12.665	32.050	19.830	13.163	32.993
DE 37 A 42 AÑOS	23.112	17.092	40.204	23.258	16.605	39.863	23.079	16.186	39.265	23.286	16.085	39.371
DE 43 A 48 AÑOS	23.953	20.056	44.009	24.593	20.418	45.011	25.635	20.755	46.390	26.136	20.854	46.990
DE 49 A 54 AÑOS	21.567	18.309	39.876	21.944	18.666	40.610	22.656	18.957	41.613	23.153	19.349	42.502
DE 55 A 60 AÑOS	20.436	15.981	36.417	20.745	16.335	37.080	21.335	16.998	38.333	21.901	17.357	39.258
DE 61 A 66 AÑOS	16.431	12.181	28.612	17.144	12.706	29.850	17.688	13.221	30.909	18.227	13.710	31.937
DE 67 A 72 AÑOS	12.834	8.987	21.821	13.196	9.348	22.544	13.906	9.835	23.741	14.187	10.133	24.320
DE 73 A 78 AÑOS	9.681	5.633	15.314	9.715	5.650	15.365	10.108	6.036	16.144	10.419	6.299	16.718
DE 79 A 84 AÑOS	6.524	2.840	9.364	6.552	2.939	9.491	6.740	3.130	9.870	6.957	3.262	10.219
DE 85 Y +	4.585	1.270	5.855	4.641	1.278	5.919	4.966	1.362	6.328	5.177	1.470	6.647
TOTAL	258.366	212.417	470.783	261.255	214.517	475.772	266.304	217.704	484.008	270.230	219.472	489.702

Fuente: Datos suministrados por el Instituto Autárquico Provincial de Obra Social.

NOTAS: Elaboración propia en base a los datos aportados por la citada fuente.

Período 1981- 2013, datos al 31 de diciembre de cada año.

DIRECCION GENERAL DE PROGRAMACION Y ESTADISTICA HACENDAL.

PROVINCIA DE SANTA FE

INSTITUTO AUTARQUICO PROVINCIAL DE OBRA SOCIAL

TOTAL DE AFILIADOS POR EDAD Y SEXO

Período 2009 - 2013

TRAMO DE EDAD	2009			2010			2011			2012			2013		
	MUJERES	VARONES	TOTAL	MUJERES	VARONES	TOTAL	MUJERES	VARONES	TOTAL	MUJERES	VARONES	TOTAL	MUJERES	VARONES	TOTAL
S/ESP.EDAD															
MENOS DE 1 AÑO	1.937	2.118	4.055	2.338	2.530	4.868	2.417	2.518	4.935	2.323	2.462	4.785	2.482	2.472	4.954
DE 1 A 6 AÑOS	16.654	17.196	33.850	16.814	17.566	34.380	17.287	17.949	35.236	17.036	17.776	34.812	17.365	18.198	35.563
DE 7 A 12 AÑOS	20.829	21.724	42.553	21.138	22.049	43.187	21.513	22.382	43.895	21.181	22.193	43.374	21.136	22.339	43.475
DE 13 A 18 AÑOS	26.195	27.163	53.358	25.833	26.790	52.623	25.697	26.804	52.501	25.288	26.296	51.584	25.665	26.604	52.269
DE 19 A 24 AÑOS	20.323	18.509	38.832	21.090	19.050	40.140	21.537	19.479	41.016	18.744	16.376	35.120	20.986	18.666	39.652
DE 25 A 30 AÑOS	15.717	11.525	27.242	17.082	12.547	29.629	18.282	13.446	31.728	8.187	4.691	12.878	17.922	12.654	30.576
DE 31 A 36 AÑOS	20.688	13.751	34.439	21.653	14.829	36.482	23.177	15.778	38.955	7.453	4.643	12.096	24.468	16.598	41.066
DE 37 A 42 AÑOS	23.576	15.959	39.535	24.046	15.876	39.922	24.389	16.252	40.641	7.102	6.574	13.676	25.267	17.157	42.424
DE 43 A 48 AÑOS	25.970	20.667	46.637	26.226	20.309	46.535	26.506	19.713	46.219	7.661	8.719	16.380	26.969	19.229	46.198
DE 49 A 54 AÑOS	24.441	20.018	44.459	24.933	20.229	45.162	25.684	21.117	46.801	8.001	8.799	16.800	27.493	22.338	49.831
DE 55 A 60 AÑOS	22.246	17.852	40.098	22.502	18.129	40.631	22.597	18.522	41.119	7.396	7.402	14.798	23.680	19.362	43.042
DE 61 A 66 AÑOS	19.008	14.427	33.435	19.472	14.960	34.432	20.749	15.609	36.358	5.217	6.396	11.613	21.720	16.710	38.430
DE 67 A 72 AÑOS	14.417	10.250	24.667	14.846	10.404	25.250	15.271	10.763	26.034	3.394	4.489	7.883	16.614	11.812	28.426
DE 73 A 78 AÑOS	10.524	6.421	16.945	10.776	6.566	17.342	11.072	6.918	17.990	2.229	2.558	4.787	12.074	7.684	19.758
DE 79 A 84 AÑOS	7.216	3.470	10.686	7.201	3.471	10.672	7.438	3.579	11.017	1.203	1.114	2.317	7.841	3.917	11.758
DE 85 Y +	5.648	1.702	7.350	5.679	1.736	7.415	5.912	1.819	7.731	582	414	996	6.562	2.077	8.639
TOTAL	275.389	222.752	498.141	281.629	227.041	508.670	289.528	232.648	522.176	142.997	140.902	283.899	298.244	237.817	536.061

Fuente: Datos suministrados por el Instituto Autárquico Provincial de Obra Social.

NOTAS: Elaboración propia en base a los datos aportados por la citada fuente.

Período 1981- 2013, datos al 31 de diciembre de cada año.

PROVINCIA DE SANTA FE

INSTITUTO AUTARQUICO PROVINCIAL DE OBRA SOCIAL

TOTAL DE AFILIADOS POR EDAD Y SEXO

PARTICIPACION PORCENTUAL EN EL TOTAL, POR SEXO Y TRAMO DE EDAD

Período 1981 - 1986

TRAMO DE EDAD	1 9 8 1			1 9 8 2			1 9 8 4			1 9 8 6		
	MUJERES	VARONES	TOTAL	MUJERES	VARONES	TOTAL	MUJERES	VARONES	TOTAL	MUJERES	VARONES	TOTAL
S/ESP.EDAD	0,84	0,66	0,76	0,78	0,58	0,69	0,58	0,45	0,52	0,45	0,36	0,41
MENOS DE 1 AÑO	0,77	1,06	0,90	0,89	1,19	1,02	0,94	1,21	1,06	1,00	1,23	1,10
DE 1 A 6 AÑOS	10,23	13,18	11,54	10,38	13,46	11,75	10,51	13,53	11,87	9,98	12,87	11,28
DE 7 A 12 AÑOS	8,88	11,36	9,98	9,23	11,80	10,37	10,16	12,74	11,32	11,16	13,97	12,42
DE 13 A 18 AÑOS	8,52	8,87	8,68	8,48	8,86	8,65	8,13	8,60	8,34	8,72	9,51	9,07
DE 19 A 24 AÑOS	6,98	4,62	5,93	6,93	4,63	5,91	6,67	4,79	5,83	5,65	4,25	5,02
DE 25 A 30 AÑOS	7,41	7,90	7,63	7,36	7,86	7,58	7,64	7,80	7,71	7,40	7,51	7,45
DE 31 A 36 AÑOS	7,26	7,99	7,58	7,34	8,10	7,68	7,70	8,56	8,09	8,14	8,67	8,38
DE 37 A 42 AÑOS	6,56	7,14	6,82	6,64	7,14	6,86	7,02	7,44	7,21	7,22	7,91	7,53
DE 43 A 48 AÑOS	6,89	6,90	6,90	6,77	6,87	6,82	6,50	6,77	6,62	6,39	6,53	6,45
DE 49 A 54 AÑOS	8,19	7,55	7,91	8,04	7,28	7,70	7,41	6,85	7,16	6,84	6,27	6,59
DE 55 A 60 AÑOS	8,05	7,33	7,73	7,88	7,17	7,56	7,56	6,84	7,24	7,35	6,46	6,95
DE 61 A 66 AÑOS	7,13	6,01	6,63	6,91	5,75	6,39	6,70	5,50	6,16	6,73	5,51	6,18
DE 67 A 72 AÑOS	6,00	4,99	5,55	5,97	4,83	5,46	5,68	4,38	5,10	5,52	4,09	4,88
DE 73 A 78 AÑOS	3,92	2,91	3,47	3,86	2,90	3,44	3,90	2,84	3,42	4,21	2,95	3,65
DE 79 A 84 AÑOS	1,84	1,19	1,55	1,96	1,24	1,64	2,20	1,32	1,81	2,26	1,42	1,88
DE 85 Y +	0,54	0,33	0,44	0,58	0,36	0,48	0,69	0,37	0,55	0,96	0,48	0,74
TOTAL	100,00	100,00	100,00	100,00	100,00	100,00	100,00	100,00	100,00	100,00	100,00	100,00

Fuente: Datos suministrados por el Instituto Autárquico Provincial de Obra Social.

NOTAS: Elaboración propia en base a los datos aportados por la citada fuente.

Período 1981- 2013, datos al 31 de diciembre de cada año.

DIRECCION GENERAL DE PROGRAMACION Y ESTADISTICA HACENDAL.

PROVINCIA DE SANTA FE

INSTITUTO AUTARQUICO PROVINCIAL DE OBRA SOCIAL

TOTAL DE AFILIADOS POR EDAD Y SEXO

PARTICIPACION PORCENTUAL EN EL TOTAL, POR SEXO Y TRAMO DE EDAD

Período 1988 - 1992

TRAMO DE EDAD	1 9 8 8			1 9 9 0			1 9 9 1			1 9 9 2		
	MUJERES	VARONES	TOTAL	MUJERES	VARONES	TOTAL	MUJERES	VARONES	TOTAL	MUJERES	VARONES	TOTAL
S/ESP.EDAD	0,22	0,30	0,26	0,25	0,30	0,27	0,14	0,15	0,14	0,23	0,26	0,25
MENOS DE 1 AÑO	0,89	1,07	0,98	0,80	0,95	0,87	0,76	1,02	0,88	0,86	1,04	0,94
DE 1 A 6 AÑOS	9,65	12,03	10,74	9,48	11,72	10,50	9,30	11,47	10,28	9,20	11,42	10,20
DE 7 A 12 AÑOS	11,68	14,30	12,88	11,44	14,36	12,77	11,18	14,12	12,52	10,81	13,76	12,15
DE 13 A 18 AÑOS	9,41	11,25	10,25	10,32	12,46	11,30	10,68	13,09	11,77	11,03	13,53	12,17
DE 19 A 24 AÑOS	5,68	5,44	5,57	5,48	5,48	5,48	5,53	5,35	5,45	5,85	5,57	5,72
DE 25 A 30 AÑOS	7,15	6,90	7,03	7,60	6,32	7,02	7,51	6,09	6,87	7,59	5,75	6,76
DE 31 A 36 AÑOS	8,31	8,41	8,35	8,73	8,41	8,58	8,92	8,52	8,74	8,78	8,42	8,62
DE 37 A 42 AÑOS	7,65	7,99	7,81	8,64	8,54	8,59	8,65	8,64	8,65	8,50	8,60	8,54
DE 43 A 48 AÑOS	6,56	6,78	6,66	7,56	7,58	7,57	7,98	7,88	7,94	8,09	8,03	8,06
DE 49 A 54 AÑOS	6,48	5,98	6,25	6,60	6,29	6,46	6,64	6,39	6,53	6,66	6,48	6,58
DE 55 A 60 AÑOS	7,12	5,92	6,57	6,08	5,48	5,81	5,88	5,39	5,66	5,77	5,35	5,58
DE 61 A 66 AÑOS	6,38	5,29	5,88	5,48	4,71	5,13	5,39	4,69	5,07	5,26	4,60	4,96
DE 67 A 72 AÑOS	5,25	3,68	4,53	4,66	3,26	4,02	4,59	3,20	3,96	4,45	3,22	3,89
DE 73 A 78 AÑOS	4,16	2,77	3,52	3,59	2,35	3,02	3,46	2,18	2,88	3,39	2,08	2,79
DE 79 A 84 AÑOS	2,28	1,37	1,86	2,18	1,28	1,77	2,22	1,27	1,79	2,28	1,30	1,84
DE 85 Y +	1,13	0,51	0,85	1,10	0,54	0,85	1,16	0,54	0,88	1,26	0,60	0,96
TOTAL	100,00	100,00	100,00	100,00	100,00	100,00	100,00	100,00	100,00	100,00	100,00	100,00

Fuente: Datos suministrados por el Instituto Autárquico Provincial de Obra Social.

NOTAS: Elaboración propia en base a los datos aportados por la citada fuente.

Período 1981- 2013, datos al 31 de diciembre de cada año.

DIRECCION GENERAL DE PROGRAMACION Y ESTADISTICA HACENDAL.

PROVINCIA DE SANTA FE

INSTITUTO AUTARQUICO PROVINCIAL DE OBRA SOCIAL

TOTAL DE AFILIADOS POR EDAD Y SEXO

PARTICIPACION PORCENTUAL EN EL TOTAL, POR SEXO Y TRAMO DE EDAD

Período 1993 - 1996

TRAMO DE EDAD	1993			1994			1995			1996		
	MUJERES	VARONES	TOTAL	MUJERES	VARONES	TOTAL	MUJERES	VARONES	TOTAL	MUJERES	VARONES	TOTAL
S/ESP.EDAD	0,12	0,15	0,13	0,13	0,15	0,14		0,00	0,00			
MENOS DE 1 AÑO	0,76	0,98	0,86	0,65	0,87	0,75	0,84	1,04	0,93	1,11	0,85	0,97
DE 1 A 6 AÑOS	9,06	11,16	10,01	8,76	10,86	9,71	8,51	10,67	9,49	9,85	7,79	8,72
DE 7 A 12 AÑOS	10,80	13,58	12,06	10,66	13,37	11,89	10,45	13,15	11,67	12,84	10,27	11,44
DE 13 A 18 AÑOS	11,30	13,90	12,48	11,31	14,13	12,59	11,26	14,37	12,67	14,24	11,25	12,60
DE 19 A 24 AÑOS	5,89	5,75	5,83	6,01	5,96	5,99	6,65	6,43	6,55	6,90	6,86	6,88
DE 25 A 30 AÑOS	7,46	5,52	6,58	7,28	5,21	6,34	7,30	5,08	6,29	4,21	6,18	5,29
DE 31 A 36 AÑOS	8,79	8,40	8,61	8,87	8,35	8,63	9,46	8,53	9,04	7,90	8,71	8,35
DE 37 A 42 AÑOS	8,52	8,73	8,62	8,50	8,71	8,60	8,55	8,72	8,62	8,77	8,97	8,88
DE 43 A 48 AÑOS	8,32	8,19	8,26	8,41	8,22	8,32	8,41	8,32	8,37	8,46	8,28	8,36
DE 49 A 54 AÑOS	6,69	6,67	6,68	6,94	6,88	6,91	7,06	6,97	7,02	7,31	7,43	7,38
DE 55 A 60 AÑOS	5,75	5,32	5,56	5,86	5,53	5,71	5,85	5,57	5,72	6,08	6,22	6,16
DE 61 A 66 AÑOS	5,22	4,53	4,91	5,16	4,47	4,85	4,88	4,34	4,63	4,71	5,23	5,00
DE 67 A 72 AÑOS	4,31	3,23	3,82	4,29	3,30	3,84	4,04	3,16	3,64	3,63	4,50	4,11
DE 73 A 78 AÑOS	3,37	2,01	2,75	3,34	2,00	2,74	3,16	1,87	2,57	2,08	3,50	2,86
DE 79 A 84 AÑOS	2,31	1,27	1,84	2,37	1,30	1,88	2,19	1,14	1,72	1,18	2,37	1,83
DE 85 Y +	1,34	0,62	1,01	1,46	0,68	1,11	1,40	0,64	1,06	0,72	1,59	1,20
TOTAL	100,00	100,00	100,00	100,00	100,00	100,00	100,00	100,00	100,00	100,00	100,00	100,00

Fuente: Datos suministrados por el Instituto Autárquico Provincial de Obra Social.

NOTAS: Elaboración propia en base a los datos aportados por la citada fuente.

Período 1981- 2013, datos al 31 de diciembre de cada año.

DIRECCION GENERAL DE PROGRAMACION Y ESTADISTICA HACENDAL.

PROVINCIA DE SANTA FE

INSTITUTO AUTARQUICO PROVINCIAL DE OBRA SOCIAL

TOTAL DE AFILIADOS POR EDAD Y SEXO

PARTICIPACION PORCENTUAL EN EL TOTAL, POR SEXO Y TRAMO DE EDAD

Período 1997 - 2000

TRAMO DE EDAD	1 9 9 7			1 9 9 8			1 9 9 9			2 0 0 0		
	MUJERES	VARONES	TOTAL	MUJERES	VARONES	TOTAL	MUJERES	VARONES	TOTAL	MUJERES	VARONES	TOTAL
S/ESP.EDAD												
MENOS DE 1 AÑO	1,01	0,77	0,88	0,75	0,98	0,86						
DE 1 A 6 AÑOS	9,73	7,69	8,61	7,48	9,42	8,36	4,47	5,72	5,03	5,70	7,23	6,39
DE 7 A 12 AÑOS	12,78	10,20	11,37	10,11	12,69	11,28	8,91	11,14	9,92	9,14	11,40	10,16
DE 13 A 18 AÑOS	14,21	11,30	12,61	11,12	14,01	12,43	10,70	13,37	11,91	10,77	13,46	11,99
DE 19 A 24 AÑOS	7,05	6,79	6,91	7,08	7,59	7,31	10,04	12,37	11,09	8,91	10,75	9,74
DE 25 A 30 AÑOS	4,03	6,01	5,11	6,02	3,99	5,11	4,88	3,58	4,29	5,01	3,74	4,43
DE 31 A 36 AÑOS	7,71	8,52	8,15	8,45	7,44	8,00	7,35	5,60	6,56	7,47	5,91	6,77
DE 37 A 42 AÑOS	8,79	8,95	8,88	9,01	8,85	8,94	9,27	8,65	8,99	9,29	8,79	9,07
DE 43 A 48 AÑOS	8,53	8,43	8,48	8,44	8,62	8,52	8,59	8,77	8,67	8,58	8,77	8,67
DE 49 A 54 AÑOS	7,54	7,59	7,56	7,74	7,72	7,73	8,34	8,42	8,38	8,31	8,36	8,33
DE 55 A 60 AÑOS	6,18	6,33	6,26	6,40	6,24	6,32	7,08	6,88	6,99	7,04	6,80	6,93
DE 61 A 66 AÑOS	4,76	5,25	5,03	5,27	4,81	5,06	5,91	5,70	5,81	5,86	5,61	5,75
DE 67 A 72 AÑOS	3,64	4,54	4,14	4,48	3,60	4,08	4,91	4,28	4,62	4,82	4,11	4,50
DE 73 A 78 AÑOS	2,13	3,58	2,92	3,55	2,15	2,92	3,91	2,80	3,41	3,81	2,64	3,28
DE 79 A 84 AÑOS	1,20	2,38	1,84	2,34	1,15	1,80	2,92	1,53	2,30	2,80	1,42	2,18
DE 85 Y +	0,73	1,66	1,24	1,74	0,75	1,29	2,72	1,18	2,03	2,49	1,02	1,82
TOTAL	100,00	100,00	100,00	100,00	100,00	100,00	100,00	100,00	100,00	100,00	100,00	100,00

Fuente: Datos suministrados por el Instituto Autárquico Provincial de Obra Social.

NOTAS: Elaboración propia en base a los datos aportados por la citada fuente.

Período 1981- 2013, datos al 31 de diciembre de cada año.

DIRECCION GENERAL DE PROGRAMACION Y ESTADISTICA HACENDAL.

PROVINCIA DE SANTA FE

INSTITUTO AUTARQUICO PROVINCIAL DE OBRA SOCIAL

TOTAL DE AFILIADOS POR EDAD Y SEXO

PARTICIPACION PORCENTUAL EN EL TOTAL, POR SEXO Y TRAMO DE EDAD

Período 2001 - 2004

TRAMO DE EDAD	2 0 0 1			2 0 0 2			2 0 0 3			2 0 0 4		
	MUJERES	VARONES	TOTAL	MUJERES	VARONES	TOTAL	MUJERES	VARONES	TOTAL	MUJERES	VARONES	TOTAL
S/ESP.EDAD												
MENOS DE 1 AÑO	0,21	0,28	0,24	0,79	1,00	0,89	0,86	1,13	0,98	0,79	0,97	0,87
DE 1 A 6 AÑOS	6,68	8,46	7,48	6,69	8,48	7,50	6,51	8,28	7,31	6,44	8,24	7,25
DE 7 A 12 AÑOS	9,32	11,63	10,37	9,26	11,61	10,33	8,74	11,05	9,79	8,51	10,77	9,53
DE 13 A 18 AÑOS	10,92	13,59	12,13	10,98	13,66	12,19	10,83	13,55	12,06	10,68	13,45	11,93
DE 19 A 24 AÑOS	7,84	9,19	8,45	7,45	8,46	7,91	6,98	7,95	7,42	6,83	7,82	7,28
DE 25 A 30 AÑOS	5,09	3,78	4,50	4,95	3,75	4,41	5,20	4,37	4,82	5,09	4,48	4,81
DE 31 A 36 AÑOS	7,70	6,21	7,02	7,64	6,22	7,00	7,59	5,94	6,84	7,47	5,77	6,71
DE 37 A 42 AÑOS	9,40	8,93	9,18	9,18	8,80	9,01	9,12	8,69	8,92	9,01	8,32	8,70
DE 43 A 48 AÑOS	8,65	8,82	8,73	8,97	9,02	8,99	9,11	9,14	9,13	9,29	9,42	9,35
DE 49 A 54 AÑOS	8,31	8,34	8,32	8,32	8,32	8,32	8,49	8,53	8,51	8,43	8,62	8,52
DE 55 A 60 AÑOS	7,07	6,72	6,91	7,17	6,83	7,01	7,51	7,20	7,37	7,87	7,52	7,71
DE 61 A 66 AÑOS	5,87	5,56	5,73	5,93	5,52	5,75	6,25	5,64	5,97	6,43	5,74	6,12
DE 67 A 72 AÑOS	4,78	4,03	4,44	4,72	3,93	4,36	4,84	4,06	4,49	4,98	4,23	4,64
DE 73 A 78 AÑOS	3,70	2,49	3,15	3,71	2,54	3,18	3,70	2,59	3,20	3,78	2,68	3,28
DE 79 A 84 AÑOS	2,57	1,25	1,97	2,49	1,19	1,90	2,54	1,27	1,97	2,57	1,34	2,01
DE 85 Y +	1,90	0,72	1,36	1,75	0,65	1,25	1,72	0,60	1,21	1,84	0,63	1,29
TOTAL	100,00	100,00	100,00	100,00	100,00	100,00	100,00	100,00	100,00	100,00	100,00	100,00

Fuente: Datos suministrados por el Instituto Autárquico Provincial de Obra Social.

NOTAS: Elaboración propia en base a los datos aportados por la citada fuente.

Período 1981- 2013, datos al 31 de diciembre de cada año.

DIRECCION GENERAL DE PROGRAMACION Y ESTADISTICA HACENDAL.

PROVINCIA DE SANTA FE

INSTITUTO AUTARQUICO PROVINCIAL DE OBRA SOCIAL

TOTAL DE AFILIADOS POR EDAD Y SEXO

PARTICIPACION PORCENTUAL EN EL TOTAL, POR SEXO Y TRAMO DE EDAD

Período 2005 - 2008

TRAMO DE EDAD	2005			2006			2007			2008		
	MUJERES	VARONES	TOTAL	MUJERES	VARONES	TOTAL	MUJERES	VARONES	TOTAL	MUJERES	VARONES	TOTAL
S/ESP.EDAD												
MENOS DE 1 AÑO	0,83	1,02	0,92	0,80	1,01	0,89	0,78	0,95	0,85	0,82	1,03	0,91
DE 1 A 6 AÑOS	6,42	8,22	7,23	6,38	8,15	7,18	6,22	8,02	7,03	6,08	7,83	6,87
DE 7 A 12 AÑOS	8,37	10,67	9,41	8,15	10,41	9,17	7,93	10,17	8,94	7,70	9,92	8,69
DE 13 A 18 AÑOS	10,57	13,33	11,82	10,42	13,10	11,63	10,08	12,68	11,25	9,82	12,48	11,01
DE 19 A 24 AÑOS	7,27	8,16	7,67	7,30	8,25	7,73	7,27	8,23	7,71	7,26	8,07	7,62
DE 25 A 30 AÑOS	5,24	4,65	4,98	5,35	4,85	5,12	5,57	5,23	5,42	5,67	5,23	5,48
DE 31 A 36 AÑOS	7,45	5,76	6,69	7,33	5,77	6,63	7,28	5,82	6,62	7,34	6,00	6,74
DE 37 A 42 AÑOS	8,95	8,05	8,54	8,90	7,74	8,38	8,67	7,43	8,11	8,62	7,33	8,04
DE 43 A 48 AÑOS	9,27	9,44	9,35	9,41	9,52	9,46	9,63	9,53	9,58	9,67	9,50	9,60
DE 49 A 54 AÑOS	8,35	8,62	8,47	8,40	8,70	8,54	8,51	8,71	8,60	8,57	8,82	8,68
DE 55 A 60 AÑOS	7,91	7,52	7,74	7,94	7,61	7,79	8,01	7,81	7,92	8,10	7,91	8,02
DE 61 A 66 AÑOS	6,36	5,73	6,08	6,56	5,92	6,27	6,64	6,07	6,39	6,74	6,25	6,52
DE 67 A 72 AÑOS	4,97	4,23	4,64	5,05	4,36	4,74	5,22	4,52	4,91	5,25	4,62	4,97
DE 73 A 78 AÑOS	3,75	2,65	3,25	3,72	2,63	3,23	3,80	2,77	3,34	3,86	2,87	3,41
DE 79 A 84 AÑOS	2,53	1,34	1,99	2,51	1,37	1,99	2,53	1,44	2,04	2,57	1,49	2,09
DE 85 Y +	1,77	0,60	1,24	1,78	0,60	1,24	1,86	0,63	1,31	1,92	0,67	1,36
TOTAL	100,00	100,00	100,00	100,00	100,00	100,00	100,00	100,00	100,00	100,00	100,00	100,00

Fuente: Datos suministrados por el Instituto Autárquico Provincial de Obra Social.

NOTAS: Elaboración propia en base a los datos aportados por la citada fuente.

Período 1981- 2013, datos al 31 de diciembre de cada año.

DIRECCION GENERAL DE PROGRAMACION Y ESTADISTICA HACENDAL.

PROVINCIA DE SANTA FE

INSTITUTO AUTARQUICO PROVINCIAL DE OBRA SOCIAL

TOTAL DE AFILIADOS POR EDAD Y SEXO

PARTICIPACION PORCENTUAL EN EL TOTAL, POR SEXO Y TRAMO DE EDAD

Período 2009 - 2013

TRAMO DE EDAD	2009			2010			2011			2012			2013		
	MUJERES	VARONES	TOTAL	MUJERES	VARONES	TOTAL	MUJERES	VARONES	TOTAL	MUJERES	VARONES	TOTAL	MUJERES	VARONES	TOTAL
S/ESP.EDAD															
MENOS DE 1 AÑO	0,70	0,95	0,81	0,83	1,11	0,96	0,83	1,08	0,95	1,62	1,75	1,69	0,83	1,04	0,92
DE 1 A 6 AÑOS	6,05	7,72	6,80	5,97	7,74	6,76	5,97	7,72	6,75	11,91	12,62	12,26	5,82	7,65	6,63
DE 7 A 12 AÑOS	7,56	9,75	8,54	7,51	9,71	8,49	7,43	9,62	8,41	14,81	15,75	15,28	7,09	9,39	8,11
DE 13 A 18 AÑOS	9,51	12,19	10,71	9,17	11,80	10,35	8,88	11,52	10,05	17,68	18,66	18,17	8,61	11,19	9,75
DE 19 A 24 AÑOS	7,38	8,31	7,80	7,49	8,39	7,89	7,44	8,37	7,85	13,11	11,62	12,37	7,04	7,85	7,40
DE 25 A 30 AÑOS	5,71	5,17	5,47	6,07	5,53	5,82	6,31	5,78	6,08	5,73	3,33	4,54	6,01	5,32	5,70
DE 31 A 36 AÑOS	7,51	6,17	6,91	7,69	6,53	7,17	8,01	6,78	7,46	5,21	3,30	4,26	8,20	6,98	7,66
DE 37 A 42 AÑOS	8,56	7,16	7,94	8,54	6,99	7,85	8,42	6,99	7,78	4,97	4,67	4,82	8,47	7,21	7,91
DE 43 A 48 AÑOS	9,43	9,28	9,36	9,31	8,95	9,15	9,15	8,47	8,85	5,36	6,19	5,77	9,04	8,09	8,62
DE 49 A 54 AÑOS	8,88	8,99	8,92	8,85	8,91	8,88	8,87	9,08	8,96	5,60	6,24	5,92	9,22	9,39	9,30
DE 55 A 60 AÑOS	8,08	8,01	8,05	7,99	7,98	7,99	7,80	7,96	7,87	5,17	5,25	5,21	7,94	8,14	8,03
DE 61 A 66 AÑOS	6,90	6,48	6,71	6,91	6,59	6,77	7,17	6,71	6,96	3,65	4,54	4,09	7,28	7,03	7,17
DE 67 A 72 AÑOS	5,24	4,60	4,95	5,27	4,58	4,96	5,27	4,63	4,99	2,37	3,19	2,78	5,57	4,97	5,30
DE 73 A 78 AÑOS	3,82	2,88	3,40	3,83	2,89	3,41	3,82	2,97	3,45	1,56	1,82	1,69	4,05	3,23	3,69
DE 79 A 84 AÑOS	2,62	1,56	2,15	2,56	1,53	2,10	2,57	1,54	2,11	0,84	0,79	0,82	2,63	1,65	2,19
DE 85 Y +	2,05	0,76	1,48	2,02	0,76	1,46	2,04	0,78	1,48	0,41	0,29	0,35	2,20	0,87	1,61
TOTAL	100,00	100,00	100,00	100,00	100,00	100,00	100,00	100,00	100,00	100,00	100,00	100,00	100,00	100,00	100,00

Fuente: Datos suministrados por el Instituto Autárquico Provincial de Obra Social.

NOTAS: Elaboración propia en base a los datos aportados por la citada fuente.

Período 1981- 2013, datos al 31 de diciembre de cada año.

DIRECCION GENERAL DE PROGRAMACION Y ESTADISTICA HACENDAL.

PROVINCIA DE SANTA FE
INSTITUTO AUTARQUICO PROVINCIAL DE OBRA SOCIAL
VOLUNTARIOS POR PARENTESCO Y SEXO
Período 1981 - 1986

PARENTESCO	1981			1982			1984			1986		
	MUJERES	VARONES	TOTAL	MUJERES	VARONES	TOTAL	MUJERES	VARONES	TOTAL	MUJERES	VARONES	TOTAL
Padres	3.371	1.138	4.509	2.986	1.028	4.014	3.260	1.206	4.466	3.383	1.290	4.673
Padrastros	13	11	24	10	7	17	8	10	18	8	10	18
Suegros	489	126	615	551	144	695	622	170	792	664	208	872
Abuelos	75	6	81	82	5	87	85	8	93	77	8	85
Hermanos	157	86	243	113	67	180	111	64	175	98	55	153
Nietos	417	486	903	524	591	1.115	591	639	1.230	716	768	1.484
Bisnietos	3	5	8	3	8	11	5	9	14	7	13	20
Hija Mayor												
Hijos Concubinato	50	48	98	56	59	115	63	66	129	83	78	161
Menor en Tenencia	171	101	272	200	129	329	189	132	321	232	179	411
Hijos del Cónyuge	64	43	107	58	46	104	52	54	106	45	48	93
Hijo Estudiante	12	519	531	366	1.226	1.592	624	1.685	2.309	820	2.077	2.897
Incapacitados	80	30	110	102	38	140	100	44	144	111	48	159
Familiar	11	2	13	12	1	13	10	1	11	7	2	9
Nieto Estudiante												
Hermano Estudiante												
Hijo Concub. Estud.												
Hijo Cónyuge Estud.												
Tenencia Estudiante												
TOTAL	4.913	2.601	7.514	5.063	3.349	8.412	5.720	4.088	9.808	6.251	4.784	11.035

Fuente: Datos suministrados por el Instituto Autárquico Provincial de Obra Social.

NOTAS: Elaboración propia en base a los datos aportados por la citada fuente.

Período 1981- 2013, datos al 31 de diciembre de cada año.

PROVINCIA DE SANTA FE
INSTITUTO AUTARQUICO PROVINCIAL DE OBRA SOCIAL
VOLUNTARIOS POR PARENTESCO Y SEXO
Período 1988 - 1992

PARENTESCO	1988			1990			1991			1992		
	MUJERES	VARONES	TOTAL	MUJERES	VARONES	TOTAL	MUJERES	VARONES	TOTAL	MUJERES	VARONES	TOTAL
Padres	3.363	1.386	4.749	4.551	2.020	6.571	4.594	2.067	6.661	4.917	2.295	7.212
Padrastros	9	9	18	14	14	28	15	14	29	20	17	37
Suegros	663	237	900	674	251	925	682	249	931	726	285	1.011
Abuelos	49	11	60	41	9	50	38	8	46	41	11	52
Hermanos	104	66	170	85	69	154	86	70	156	105	99	204
Nietos	896	1.006	1.902	1.115	1.252	2.367	1.247	1.393	2.640	1.608	1.723	3.331
Bisnietos	13	17	30	13	15	28	13	13	26	18	14	32
Hija Mayor	472		472	916	1	917	1.152	1	1.153	1.677	5	1.682
Hijos Concubinato	126	105	231	123	113	236	120	109	229	133	124	257
Menor en Tenencia	325	299	624	440	425	865	508	474	982	570	538	1.108
Hijos del Cónyuge	56	56	112	58	70	128	63	78	141	81	89	170
Hijo Estudiante	940	1.148	2.088	1.082	1.145	2.227	1.143	1.091	2.234	1.472	1.404	2.876
Incapacitados	101	61	162	103	76	179	109	82	191	119	97	216
Familiar	4	2	6	5	1	6	3		3	3	1	4
Nieto Estudiante	2		2	5		5	6		6	8	2	10
Hermano Estudiante	2	1	3	1	2	3		2	2	3	3	6
Hijo Concub. Estud.	1		1	1	3	4	1	3	4	2	4	6
Hijo Cónyuge Estud.				1		1	1	2	3	3	2	5
Tenencia Estudiante				2		2	2	1	3	4	2	6
TOTAL	7.126	4.404	11.530	9.230	5.466	14.696	9.783	5.657	15.440	11.510	6.715	18.225

Fuente: Datos suministrados por el Instituto Autárquico Provincial de Obra Social.

NOTAS: Elaboración propia en base a los datos aportados por la citada fuente.

Período 1981- 2013, datos al 31 de diciembre de cada año.

PROVINCIA DE SANTA FE
INSTITUTO AUTARQUICO PROVINCIAL DE OBRA SOCIAL
VOLUNTARIOS POR PARENTESCO Y SEXO
Período 1993 - 1996

PARENTESCO	1993			1994			1995			1996		
	MUJERES	VARONES	TOTAL	MUJERES	VARONES	TOTAL	MUJERES	VARONES	TOTAL	MUJERES	VARONES	TOTAL
Padres	4.998	2.315	7.313				5.203	2.370	7.573	4.346	1.877	6.223
Padrastrós	22	19	41	4.888	2.253	7.141	20	17	37	15	13	28
Suegros	725	292	1.017	24	18	42	671	267	938	577	213	790
Abuelos	40	9	49	701	281	982	34	8	42	28	6	34
Hermanos	104	100	204	33	9	42	85	75	160	60	52	112
Nietos	1.764	1.913	3.677	91	86	177	2.010	2.174	4.184	2.088	2.248	4.336
Bisnietos	18	16	34	1.850	2.038	3.888	20	17	37	16	12	28
Hija Mayor	1.895	4	1.899	18	16	34	2.416	26	2.442	2.745	2	2.747
Hijos Concubinato	134	130	264	2.004	5	2.009	107	114	221	70	89	159
Menor en Tenencia	589	579	1.168	116	124	240	740	740	1.480	564	614	1.178
Hijos del Cónyuge	82	80	162	629	617	1.246	91	84	175	71	62	133
Hijo Estudiante	1.571	1.471	3.042	74	71	145	3.025	2.608	5.633	3.366	2.698	6.064
Incapacitados	115	115	230	2.007	1.808	3.815	122	130	252	108	124	232
Familiar	1		1	113	126	239	9	5	14	3		3
Nieto Estudiante	6	4	10	6	3	9	4	2	6	5	1	6
Hermano Estudiante	4	4	8	5	8	13	5	7	12	1	3	4
Hijo Concub. Estud.	2	1	3	1	2	3	1	2	3		1	1
Hijo Cónyuge Estud.	5	2	7	4	2	6	5	2	7	3		3
Tenencia Estudiante	5	3	8	5	3	8	9	5	14	6	4	10
TOTAL	12.080	7.057	19.137	12.569	7.470	20.039	14.577	8.653	23.230	14.072	8.019	22.091

Fuente: Datos suministrados por el Instituto Autárquico Provincial de Obra Social.

NOTAS: Elaboración propia en base a los datos aportados por la citada fuente.

Período 1981- 2013, datos al 31 de diciembre de cada año.

PROVINCIA DE SANTA FE
INSTITUTO AUTARQUICO PROVINCIAL DE OBRA SOCIAL
VOLUNTARIOS POR PARENTESCO Y SEXO
Período 1997 - 2000

PARENTESCO	1997			1998			1999			2000		
	MUJERES	VARONES	TOTAL	MUJERES	VARONES	TOTAL	MUJERES	VARONES	TOTAL	MUJERES	VARONES	TOTAL
Padres	4.209	1.785	5.994	4.036	1.687	5.723	3.859	1.591	5.450	3.664	1.482	5.146
Padrastros	14	12	26	12	12	24	12	12	24	10	12	22
Suegros	561	206	767	528	192	720	509	176	685	465	161	626
Abuelos	26	6	32	21	5	26	17	4	21	15	3	18
Hermanos	56	46	102	41	37	78	29	30	59	22	23	45
Nietos	2.125	2.279	4.404	2.121	2.290	4.411	2.159	2.335	4.494	2.221	2.409	4.630
Bisnietos	14	7	21	12	5	17	9	6	15	7	5	12
Hija Mayor	2.671		2.671	2.498	2	2.500	2.197	1	2.198	1.521		1.521
Hijos Concubinato	55	77	132	51	68	119	43	59	102	39	49	88
Menor en Tenencia	632	680	1.312	743	763	1.506	889	884	1.773	1.030	1.002	2.032
Hijos del Cónyuge	67	56	123	54	49	103	48	40	88	37	36	73
Hijo Estudiante	3.305	2.619	5.924	4.103	3.105	7.208	4.721	3.585	8.306	5.456	4.135	9.591
Incapacitados	105	122	227	101	115	216	106	111	217	107	106	213
Familiar	3		3	2		2	1		1	1		1
Nieto Estudiante	4	1	5				2		2	2		2
Hermano Estudiante		1	1		1	1						
Hijo Concub. Estud.		1	1		1	1		1	1			
Hijo Cónyuge Estud.	1		1									
Tenencia Estudiante	1	2	3	4	4	8	3	5	8	2	4	6
TOTAL	13.849	7.900	21.749	14.327	8.336	22.663	14.604	8.840	23.444	14.599	9.427	24.026

Fuente: Datos suministrados por el Instituto Autárquico Provincial de Obra Social.

NOTAS: Elaboración propia en base a los datos aportados por la citada fuente.

Período 1981- 2013, datos al 31 de diciembre de cada año.

PROVINCIA DE SANTA FE
INSTITUTO AUTARQUICO PROVINCIAL DE OBRA SOCIAL
VOLUNTARIOS POR PARENTESCO Y SEXO
Período 2001 - 2004

PARENTESCO	2001			2002			2003			2004		
	MUJERES	VARONES	TOTAL	MUJERES	VARONES	TOTAL	MUJERES	VARONES	TOTAL	MUJERES	VARONES	TOTAL
Padres	3.444	1.345	4.789	3.291	1.256	4.547	2.985	1.111	4.096	2.855	1.070	3.925
Padrastros	8	11	19	7	10	17	6	9	15	6	12	18
Suegros	431	147	578	407	140	547	463	126	589	355	117	472
Abuelos	13	1	14	13	1	14	13	1	14	12	1	13
Hermanos	14	20	34	10	14	24	16	6	22	3	5	8
Nietos	2.236	2.423	4.659	2.345	2.505	4.850	2.919	2.518	5.437	2.391	2.545	4.936
Bisnietos	3	4	7	1	3	4	1	2	3	1	3	4
Hija Mayor	1.438	1	1.439	1.352	1	1.353	3.469		3.469	1.192		1.192
Hijos Concubinato	27	38	65	22	29	51	11	15	26	8	14	22
Menor en Tenencia	1.137	1.152	2.289	1.265	1.302	2.567	1.426	1.436	2.862	1.415	1.455	2.870
Hijos del Cónyuge	31	25	56	24	19	43	16	14	30	10	13	23
Hijo Estudiante	6.333	4.771	11.104	7.877	6.059	13.936	6.150	4.572	10.722	5.012	3.422	8.434
Incapacitados	92	82	174	94	89	183	85	87	172	86	82	168
Familiar	1		1	1		1	4	1	5	2	1	3
Nieto Estudiante	1	1	2	2	1	3	2		2	1	1	2
Hermano Estudiante										1		1
Hijo Concub. Estud.											1	1
Hijo Cónyuge Estud.		1	1		1	1		1	1			
Tenencia Estudiante	7	9	16	6	15	21	6	4	10	8	2	10
TOTAL	15.216	10.031	25.247	16.717	11.445	28.162	17.572	9.903	27.475	13.358	8.744	22.102

Fuente: Datos suministrados por el Instituto Autárquico Provincial de Obra Social.

NOTAS: Elaboración propia en base a los datos aportados por la citada fuente.

Período 1981- 2013, datos al 31 de diciembre de cada año.

PROVINCIA DE SANTA FE
INSTITUTO AUTARQUICO PROVINCIAL DE OBRA SOCIAL
VOLUNTARIOS POR PARENTESCO Y SEXO
Período 2005 - 2008

PARENTESCO	2005			2006			2007			2008		
	MUJERES	VARONES	TOTAL	MUJERES	VARONES	TOTAL	MUJERES	VARONES	TOTAL	MUJERES	VARONES	TOTAL
Padres	2.778	1.034	3.812	2.128	755	2.883	1.962	682	2.644	1.847	628	2.475
Padrastros	6	11	17	3	7	10	3	5	8	3	4	7
Suegros	347	115	462	308	75	383	271	63	334	244	56	300
Abuelos	10	1	11	8	1	9	7	1	8	5	1	6
Hermanos	2	2	4	1	2	3	1	1	2	1		1
Nietos	2.405	2.541	4.946	2.357	2.496	4.853	2.225	2.409	4.634	1.302	1.386	2.688
Bisnietos	1	2	3		2	2		3	3		1	1
Hija Mayor	1.150		1.150	1.072		1.072	983		983	903		903
Hijos Concubinato	7	11	18	6	9	15	1	2	3		1	1
Menor en Tenencia	1.423	1.457	2.880	1.379	1.440	2.819	1.313	1.348	2.661	1.237	1.269	2.506
Hijos del Cónyuge	10	9	19	7	6	13	4	3	7	2	2	4
Hijo Estudiante	6.656	4.627	11.283	6.560	4.590	11.150	6.433	4.336	10.769	6.156	4.035	10.191
Incapacitados	87	79	166	88	82	170	89	91	180	91	95	186
Familiar	3	1	4	3	3	6	5	4	9	5	7	12
Nieto Estudiante	1	3	4	1	1	2	1	1	2	2	1	3
Hermano Estudiante	1		1									
Hijo Concub. Estud.		1	1		1	1		1	1		1	1
Hijo Cónyuge Estud.		1	1		1	1	1	1	2		1	1
Tenencia Estudiante	10	6	16	8	6	14	8	9	17	4	8	12
TOTAL	14.897	9.901	24.798	13.929	9.477	23.406	13.307	8.960	22.267	11.802	7.496	19.298

Fuente: Datos suministrados por el Instituto Autárquico Provincial de Obra Social.

NOTAS: Elaboración propia en base a los datos aportados por la citada fuente.

Período 1981- 2013, datos al 31 de diciembre de cada año.

DIRECCION GENERAL DE PROGRAMACION Y ESTADISTICA HACENDAL

PROVINCIA DE SANTA FE
INSTITUTO AUTARQUICO PROVINCIAL DE OBRA SOCIAL
VOLUNTARIOS POR PARENTESCO Y SEXO
Período 2009 - 2013

PARENTESCO	2009			2010			2011			2012			2013		
	MUJERES	VARONES	TOTAL	MUJERES	VARONES	TOTAL	MUJERES	VARONES	TOTAL	MUJERES	VARONES	TOTAL	MUJERES	VARONES	TOTAL
Padres	1.727	577	2.304	1.608	522	2.130	1.473	463	1.936	1.378	422	1.800	381	1.288	1.669
Padrastros	2	4	6	2	4	6	3	4	7	2	4	6	3	2	5
Suegros	220	50	270	202	48	250	185	43	228	169	39	208	33	151	184
Abuelos	4	1	5	5	1	6	4	1	5	4	1	5	1	3	4
Hermanos	1		1	1		1									
Nietos	1.389	1.461	2.850	1.370	1.461	2.831	1.336	1.420	2.756	1.280	1.377	2.657	1.340	1.231	2.571
Bisnietos		1	1		1	1		1	1		1	1	1		1
Hija Mayor	839		839	789		789	429		429	396		396		377	377
Hijos Concubinato		1	1												
Menor en Tenencia	1.141	1.198	2.339	1.049	1.097	2.146	939	970	1.909	863	897	1.760	807	779	1.586
Hijos del Cónyuge	1		1	1		1									
Hijo Estudiante	5.942	3.970	9.912	5.865	3.878	9.743	5.965	3.930	9.895	6.133	4.106	10.239	4.258	6.520	10.778
Incapacitados	85	93	178	86	88	174	84	90	174	85	95	180	96	84	180
Familiar	6	6	12	7	5	12	6	6	12	16	10	26	8	18	26
Nieto Estudiante	2	1	3	1	1	2		1	1	1	1	2			
Hermano Estudiante															
Hijo Concub. Estud.		1	1												
Hijo Cónyuge Estud.					1	1									
Tenencia Estudiante	6	4	10	5	3	8	7	2	9	4	1	5	3	7	10
TOTAL	11.365	7.368	18.733	10.991	7.110	18.101	10.431	6.931	17.362	10.331	6.954	17.285	6.931	10.460	17.391

Fuente: Datos suministrados por el Instituto Autárquico Provincial de Obra Social.

NOTAS: Elaboración propia en base a los datos aportados por la citada fuente.

Período 1981- 2013, datos al 31 de diciembre de cada año.

DIRECCION GENERAL DE PROGRAMACION Y ESTADISTICA HACENDAL

PROVINCIA DE SANTA FE
INSTITUTO AUTARQUICO PROVINCIAL DE OBRA SOCIAL
OPCIONALES POR PARENTESCO Y SEXO
PERIODO 2003 - 2006

PARENTESCO	2003			2004			2005			2006		
	MUJERES	VARONES	TOTAL	MUJERES	VARONES	TOTAL	MUJERES	VARONES	TOTAL	MUJERES	VARONES	TOTAL
Padres	624	277	901	754	314	1.068	851	356	1.207	1.040	444	1.484
Padrastrros	1	2	3	1	1	2	1	1	2	1	2	3
Suegros	88	35	123	100	38	138	113	39	152	127	50	177
Abuelos	1		1	1		1	1		1	1		1
Hija Mayor												
Hijos	2.863	2.618	5.481	3.504	3.156	6.660	3.988	3.567	7.555	4.909	4.326	9.235
Nietos	580	683	1.263	741	851	1.592	852	993	1.845	1.062	1.204	2.266
Nietos Estudiantes	16	9	25	15	9	24	15	8	23	26	9	35
Hijos Conyuge	7	21	28	7	24	31	8	31	39	16	31	47
Hijos Concubinatos	12	9	21	10	8	18	16	7	23	14	8	22
Hermanos	9	6	15	7	7	14	7	8	15	8	8	16
Orden Judicial				1		1	2		2	5	2	7
Bisnietos					1	1	1	4	5	3	10	13
Excepción							4		4	3	1	4
Guarda Asistencial											2	2
TOTAL	4.201	3.660	7.861	5.141	4.409	9.550	5.859	5.014	10.873	7.215	6.095	13.310

Fuente: Datos suministrados por el Instituto Autárquico Provincial de Obra Social.

NOTAS: Elaboración propia en base a los datos aportados por la citada fuente.

Como consecuencia de haber incorporado al concepto Hijos/Hijas el correspondiente a Hija Mayor, se debió modificar la serie hacia el inicio de la misma para que se pueda seguir observando su evolución

PROVINCIA DE SANTA FE
INSTITUTO AUTARQUICO PROVINCIAL DE OBRA SOCIAL
OPCIONALES POR PARENTESCO Y SEXO
PERIODO 2007 - 2010

PARENTESCO	2007			2008			2009			2010		
	MUJERES	VARONES	TOTAL	MUJERES	VARONES	TOTAL	MUJERES	VARONES	TOTAL	MUJERES	VARONES	TOTAL
Padres	1.128	474	1.602	1.236	535	1.771	812	427	1239	1001	529	1530
Padrastrros		2	2		2	2		1	1		3	3
Suegros	121	46	167	117	48	165	62	30	92	76	37	113
Abuelos												
Hija Mayor												
Hijos	5.933	5.190	11.123	7.235	6.168	13.403	7673	6369	14042	9688	7993	17681
Nietos	1.297	1.409	2.706	1.624	1.744	3.368	1710	1797	3507	2197	2292	4489
Nietos Estudiantes	36	7	43	42	17	59	37	19	56	45	36	81
Hijos Conyuge	24	40	64	38	40	78	46	44	90	71	62	133
Hijos Concubinatos	13	10	23	15	14	29	18	16	34	23	24	47
Hermanos	12	11	23	18	15	33	22	19	41	30	27	57
Orden Judicial	6	2	8	10	2	12	14	4	18	11	6	17
Bisnietos	6	19	25	15	18	33	20	14	34	21	15	36
Excepción	3	2	5	4	1	5						
Guarda Asistencial	4	4	8	5	3	8	13	8	21	24	14	38
TOTAL	8.579	7.212	15.791	10.359	8.607	18.966	10.427	8.748	19.175	13.187	11.038	24.225

Fuente: Datos suministrados por el Instituto Autárquico Provincial de Obra Social.

NOTAS: Elaboración propia en base a los datos aportados por la citada fuente.

Como consecuencia de haber incorporado al concepto

Hijos/Hijas el correspondiente a Hija Mayor, se debió modificar

la serie hacia el inicio de la misma para que se pueda seguir

observando su evolución

PROVINCIA DE SANTA FE
INSTITUTO AUTARQUICO PROVINCIAL DE OBRA SOCIAL
OPCIONALES POR PARENTESCO Y SEXO
PERIODO 2011 - 2013

PARENTESCO	2011			2012			2013		
	MUJERES	VARONES	TOTAL	MUJERES	VARONES	TOTAL	MUJERES	VARONES	TOTAL
Padres	1.222	635	1.857	951	495	1.446	538	1.103	1.641
Padrastrros		5	5		4	4	4	3	7
Suegros	89	44	133	59	28	87	31	71	102
Abuelos									
Hija Mayor									
Hijos	11.648	9.538	21.186	8.961	7.089	16.050	7.815	9.748	17.563
Nietos	2.681	2.747	5.428	1.808	1.811	3.619	1.886	1.836	3.722
Nietos Estudiantes	51	38	89	36	24	60	29	45	74
Hijos Conyuge	91	71	162	69	57	126	60	81	141
Hijos Concubinatos	26	29	55	12	19	31	18	11	29
Hermanos	39	33	72	24	19	43	25	24	49
Orden Judicial	14	6	20	22	8	30	8	18	26
Bisnietos	27	20	47	18	16	34	18	21	39
Excepción	4		4					3	3
Guarda Asistencial	30	18	48	40	28	68	26	33	59
TOTAL	15.922	13.184	29.106	12.000	9.598	21.598	10.458	12.997	23.455

Fuente: Datos suministrados por el Instituto Autárquico Provincial de Obra Social.

NOTAS: Elaboración propia en base a los datos aportados por la citada fuente.

Como consecuencia de haber incorporado al concepto

Hijos/Hijas el correspondiente a Hija Mayor, se debió modificar

la serie hacia el inicio de la misma para que se pueda seguir

observando su evolución

PROVINCIA DE SANTA FE

INSTITUTO AUTARQUICO PROVINCIAL DE OBRA SOCIAL

CANTIDAD E IMPORTES ABONADOS POR TIPO DE ATENCION BRINDADA EN EL PERIODO 1999 - 2013

TIPO DE ATENCION	AÑO 1999			AÑO 2000			AÑO 2001			AÑO 2002			AÑO 2003		
	Cantidad	Imp.\$ corrientes	Imp.\$ actualiz.	Cantidad	Imp.\$ corrientes	Imp.\$ actualiz.	Cantidad	Imp.\$ corrientes	Imp.\$ actualiz.	Cantidad	Imp.\$ corrientes	Imp.\$ actualiz.	Cantidad	Imp.\$ corrientes	Imp.\$ actualiz.
Consultas Médicas	2.272.946	20.700.724	97.402.340	2.202.477	19.328.961	89.597.378	2.245.236	21.254.435	100.193.301	2.335.045	21.365.666	67.401.347	2.405.096	21.958.526	59.708.684
Prácticas Ambulatorias	1.114.535	27.037.029	127.216.318	1.247.672	29.130.743	135.032.514	1.390.241	33.363.701	157.276.321	1.570.972	37.074.939	116.958.716	1.649.520	39.258.590	106.750.276
Internaciones	69.067	55.018.942	258.878.564	71.984	57.368.469	265.925.542	75.948	60.729.582	286.278.948	79.448	62.366.680	196.745.483	83.548	66.754.852	181.516.934

TIPO DE ATENCION	AÑO 2004			AÑO 2005			AÑO 2006			AÑO 2007			AÑO 2008		
	Cantidad	Imp.\$ corrientes	Imp.\$ actualiz.	Cantidad	Imp.\$ corrientes	Imp.\$ actualiz.	Cantidad	Imp.\$ corrientes	Imp.\$ actualiz.	Cantidad	Imp.\$ corrientes	Imp.\$ actualiz.	Cantidad	Imp.\$ corrientes	Imp.\$ actualiz.
Consultas Médicas	2.447.248	22.295.239	57.286.794	2.226.200	26.714.400	62.877.211	2.191.334	27.245.550	57.951.667	2.418.445	36.560.861	71.066.547	2.416.316	47.529.119	83.419.922
Prácticas Ambulatorias	1.699.005	40.436.348	103.899.704	1.629.104	47.310.525	111.353.946	447.620	18.162.507	38.631.907	445.958	21.760.951	42.298.666	452.201	28.289.236	49.651.369
Internaciones	86.054	68.757.498	176.669.855	83.754	72.525.109	170.701.066	66.670	98.942.551	210.452.192	64.164	103.610.146	201.396.114	74.310	134.693.190	236.404.452

TIPO DE ATENCION	AÑO 2009			AÑO 2010			AÑO 2011			AÑO 2012			AÑO 2013		
	Cantidad	Imp.\$ corrientes	Imp.\$ actualiz.	Cantidad	Imp.\$ corrientes	Imp.\$ actualiz.	Cantidad	Imp.\$ corrientes	Imp.\$ actualiz.	Cantidad	Imp.\$ corrientes	Imp.\$ actualiz.	Cantidad	Imp.\$ corrientes	Imp.\$ actualiz.
Consultas Médicas	2.475.630	72.876.096	120.014.381	2.517.576	94.409.700	138.447.972	2.840.078	132.063.627	174.300.257	3.124.086	189.007.190	224.127.986	3.249.049	246.927.757	261.595.303
Prácticas Ambulatorias	673.511	43.664.213	71.907.440	685.830	53.494.740	78.447.853	886.411	102.732.850	135.588.902	930.733	121.224.763	143.750.415	967.962	180.236.978	190.943.082
Internaciones	73.225	196.344.722	323.345.947	84.100	293.534.280	430.456.042	72.453	215.243.874	284.083.237	74.627	247.530.456	293.525.884	77.612	358.165.807	379.440.910

NOTAS: Importes actualizados mediante la aplicación del Índice de Precios Mixtos al 31 de diciembre de 2013

FUENTE: Datos suministrados por la Dirección de Planificación y Control del Instituto Autárquico Provincial de Obra Social.

DIRECCION GENERAL DE PROGRAMACION Y ESTADISTICA HACENDAL.

PROVINCIA DE SANTA FE
INSTITUTO AUTARQUICO PROVINCIAL DE OBRA SOCIAL

EVOLUCION RELATIVA DE LA CANTIDAD E IMPORTES ABONADOS POR TIPO DE ATENCION BRINDADA EN EL PERIODO 1999-2013

TIPO DE ATENCION	AÑO 1999		AÑO 2000		AÑO 2001		AÑO 2002		AÑO 2003	
	Cantidad	Importe Erogado	Cantidad	Importe Erogado	Cantidad	Importe Erogado	Cantidad	Importe Erogado	Cantidad	Importe Erogado
Consultas Médicas	100,00	100,00	96,90	91,99	98,78	102,87	102,73	69,20	105,81	61,30
Prácticas Ambulatorias	100,00	100,00	111,95	106,14	124,74	123,63	140,95	91,94	148,00	83,91
Internaciones	100,00	100,00	104,22	102,72	109,96	110,58	115,03	76,00	120,97	70,12

TIPO DE ATENCION	AÑO 2004		AÑO 2005		AÑO 2006		AÑO 2007		AÑO 2008	
	Cantidad	Importe Erogado	Cantidad	Importe Erogado	Cantidad	Importe Erogado	Cantidad	Importe Erogado	Cantidad	Importe Erogado
Consultas Médicas	107,67	58,81	97,94	64,55	96,41	59,50	106,40	72,96	106,31	85,64
Prácticas Ambulatorias	152,44	81,67	146,17	87,53	40,16	30,37	40,01	33,25	40,57	39,03
Internaciones	124,59	68,24	121,26	65,94	96,53	81,29	92,90	77,80	107,59	91,32

TIPO DE ATENCION	AÑO 2009		AÑO 2010		AÑO 2011		AÑO 2012		AÑO 2013	
	Cantidad	Importe Erogado	Cantidad	Importe Erogado	Cantidad	Importe Erogado	Cantidad	Importe Erogado	Cantidad	Importe Erogado
Consultas Médicas	108,92	123,22	110,76	142,14	124,95	178,95	137,45	230,11	142,94	268,57
Prácticas Ambulatorias	60,43	56,52	61,54	61,66	79,53	106,58	83,51	113,00	86,85	150,09
Internaciones	106,02	124,90	121,77	166,28	104,90	109,74	108,05	113,38	112,37	146,57

NOTAS:

Importes actualizados mediante la aplicación del Índice de Precios Mixtos al 31 de diciembre de 2013

Se realiza la evolución relativa con base 1999=100, tomando los importes erogados en moneda constante.

Datos suministrados por la Dirección de Planificación y Control del Instituto Autárquico Provincial de Obra Social.

FUENTE:

DIRECCION GENERAL DE PROGRAMACION Y ESTADISTICA HACENDAL.

PROVINCIA DE SANTA FE
INSTITUTO AUTARQUICO PROVINCIAL DE OBRA SOCIAL
EVOLUCION RELATIVA 1999=100

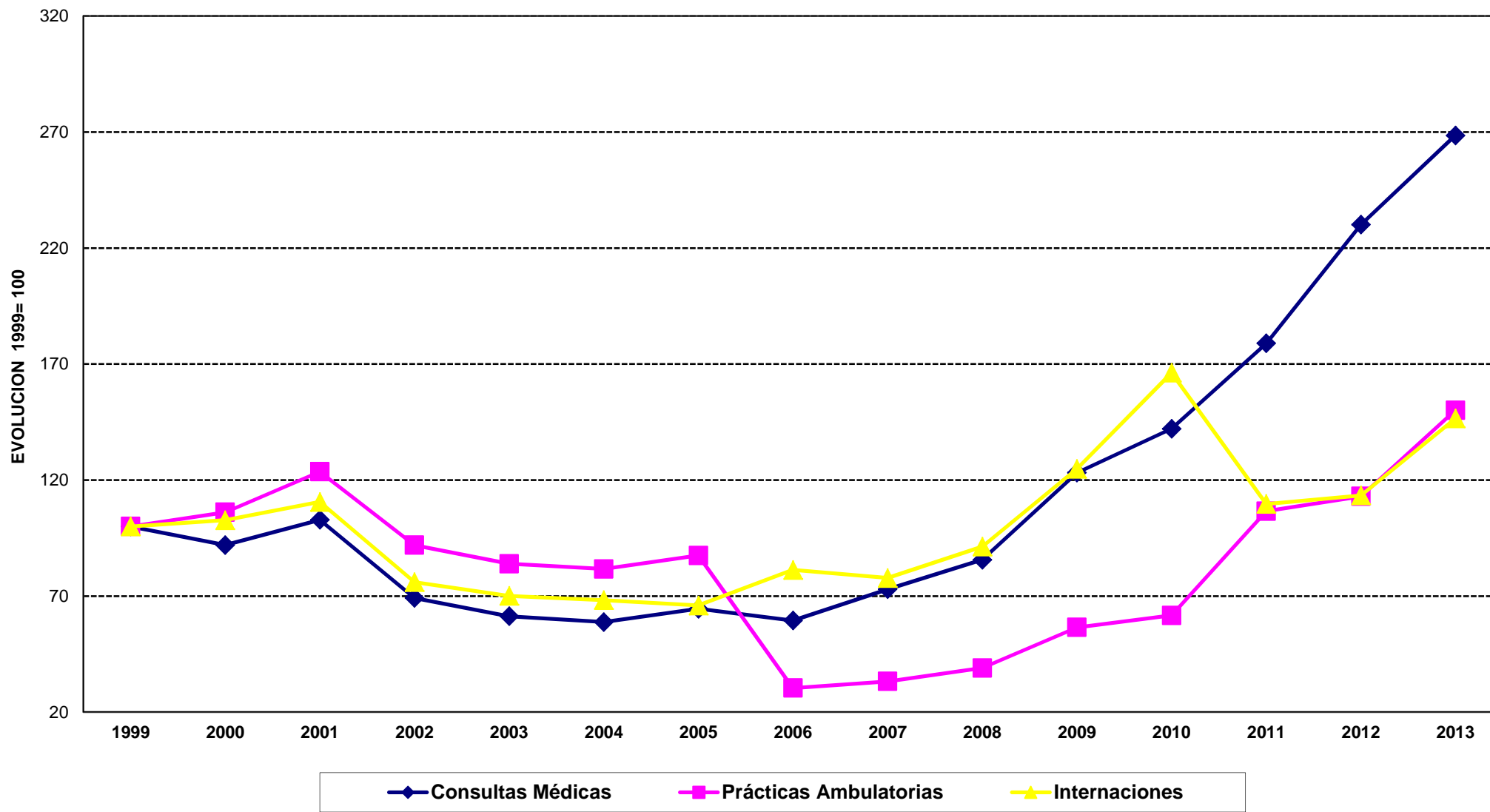

EDUCACION

PROVINCIA DE SANTA FE**GASTO EDUCATIVO PROVINCIAL POR NIVEL EDUCATIVO (en miles de pesos)**

Período 1991 - 2013

AÑO	TOTAL	NIVELES EDUCATIVOS		
		ELEMENTAL	MEDIO/POLIMODAL	SUP.NO UNIVERSIT.
1991	357.186	268.070	72.017	17.099
1992	480.589	358.384	99.410	22.795
1993	618.337	412.002	182.082	24.253
1994	675.936	424.884	224.459	26.593
1995	730.245	429.674	256.759	43.812
1996	728.617	431.407	252.795	44.415
1997	743.267	438.955	258.849	45.463
1998	800.160	472.758	277.020	50.382
1999	875.188	520.577	299.616	54.995
2000	910.691	538.792	314.741	57.158
2001	869.569	513.751	301.949	53.869
2002	878.686	520.017	303.592	55.077
2003	969.573	633.785	284.488	51.300
2004	1.165.622	770.906	336.784	57.932
2005	1.510.383	1.003.317	434.540	72.525
2006	2.023.432	1.340.276	582.277	100.879
2007	2.753.300	1.685.765	927.233	140.303
2008	3.754.813	2.314.223	1.248.916	191.675
2009	4.647.967	2.959.321	1.498.288	190.358
2010	5.688.210	3.391.984	1.956.049	340.177
2011	8.107.181	5.127.732	2.527.023	452.426
2012	9.922.907	5.930.854	3.402.282	589.772
2013	12.435.836	7.641.009	4.160.257	634.570

FUENTE: Cuentas Generales de Ejercicio elaboradas por la Contaduría General de la Provincia.

NOTA: El gasto por nivel comprende los montos asignados a los mismos según categoría programática más el prorrateo de las demás erogaciones en función de la matrícula correspondiente a cada uno.

Incluye Educación Oficial y Privada.

DIRECCION GENERAL DE PROGRAMACION Y ESTADISTICA HACENDAL.

PROVINCIA DE SANTA FE**GASTO EDUCATIVO PROVINCIAL POR NIVEL EDUCATIVO-COMPOSICION HORIZONTAL**

Período 1991 - 2013

AÑO	TOTAL	NIVELES EDUCATIVOS		
		ELEMENTAL	MEDIO/POLIMODAL	SUP.NO UNIVERSIT.
1991	100,00	75,05	20,16	4,79
1992	100,00	74,57	20,69	4,74
1993	100,00	66,63	29,45	3,92
1994	100,00	62,86	33,21	3,93
1995	100,00	58,84	35,16	6,00
1996	100,00	59,21	34,70	6,10
1997	100,00	59,06	34,83	6,12
1998	100,00	59,08	34,62	6,30
1999	100,00	59,48	34,23	6,28
2000	100,00	59,16	34,56	6,28
2001	100,00	59,08	34,72	6,19
2002	100,00	59,18	34,55	6,27
2003	100,00	65,37	29,34	5,29
2004	100,00	66,14	28,89	4,97
2005	100,00	66,43	28,77	4,80
2006	100,00	66,24	28,78	4,99
2007	100,00	61,23	33,68	5,10
2008	100,00	61,63	33,26	5,10
2009	100,00	63,67	32,24	4,10
2010	100,00	59,63	34,39	5,98
2011	100,00	63,25	31,17	5,58
2012	100,00	59,77	34,29	5,94
2013	100,00	61,44	33,45	5,10

NOTA: Elaboración propia en base a datos de la Cuenta General del Ejercicio de cada año.

DIRECCION GENERAL DE PROGRAMACION Y ESTADISTICA HACENDAL.

PROVINCIA DE SANTA FE**GASTO EDUCATIVO PROVINCIAL POR NIVEL EDUCATIVO**

Evolución en el período 1991 - 2013

Período 1991=100

AÑO	TOTAL	NIVELES EDUCATIVOS		
		ELEMENTAL	MEDIO/POLIMODAL	SUP.NO UNIVERSIT.
1991	100,00	100,00	100,00	100,00
1992	134,55	133,69	138,04	133,31
1993	173,11	153,69	252,83	141,84
1994	189,24	158,50	311,68	155,52
1995	204,44	160,28	356,53	256,23
1996	203,99	160,93	351,02	259,75
1997	208,09	163,75	359,43	265,88
1998	224,02	176,36	384,66	294,65
1999	245,02	194,19	416,04	321,63
2000	254,96	200,99	437,04	334,28
2001	243,45	191,65	419,27	315,04
2002	246,00	193,99	421,56	322,11
2003	271,45	236,43	395,03	300,02
2004	326,33	287,58	467,65	338,80
2005	422,86	374,27	603,39	424,15
2006	566,49	499,97	808,53	589,97
2007	770,83	628,85	1.287,52	820,53
2008	1.051,22	863,29	1.734,20	1.120,97
2009	1.301,27	1.103,94	2.080,46	1.113,27
2010	1.592,51	1.265,34	2.716,09	1.989,46
2011	2.269,74	1.912,83	3.508,93	2.645,92
2012	2.778,08	2.212,43	4.724,28	3.449,16
2013	3.481,61	2.850,38	5.776,77	3.711,15

NOTA: Elaboración propia en base a datos de la Cuenta General del Ejercicio de cada año.

DIRECCION GENERAL DE PROGRAMACION Y ESTADISTICA HACENDAL.

PROVINCIA DE SANTA FE

GASTO EDUCATIVO PROVINCIAL POR OBJETO DEL GASTO (en miles de Pesos)

Período 1991 - 2013

AÑO	TOTAL	EROGACIONES CORRIENTES				EROGACIONES DE CAPITAL	OTRAS
		PERSONAL	BS. Y SERV. NO PERSONALES	TRANSF. EDUC. PRIVADA	OTRAS		
1991	357.187	268.179	7.806	77.336	1.510	1.182	1.174
1992	480.589	368.709	4.872	106.987	12	6	3
1993	615.337	461.064	9.514	142.657	9	90	2.003
1994	675.936	501.923	14.453	158.376	416	714	54
1995	730.246	539.294	14.136	173.068	11	49	3.688
1996	728.617	542.842	11.589	171.983			2.203
1997	743.268	553.022	12.517	176.664	971	94	
1998	800.161	573.021	14.493	189.128	200	23.319	
1999	875.188	628.494	13.425	206.409		26.860	
2000	910.692	658.865	14.496	218.988	900	15.787	1.656
2001	869.570	631.645	13.793	212.578	1.250	8.548	1.756
2002	878.686	627.176	11.966	219.276	6.022	8.549	5.697
2003	969.572	671.344	26.758	247.501	4.440	1.216	18.313
2004	1.165.622	824.007	26.420	291.535	3.574	9.689	10.397
2005	1.510.383	1.092.573	32.433	364.466	3.445	7.013	10.454
2006	2.023.432	1.508.658	38.902	457.156	3.157	4.724	10.834
2007	2.753.300	2.068.830	51.000	613.900	2.844	5.661	11.066
2008	3.754.814	2.812.327	92.472	829.294	2.411	6.178	12.131
2009	4.647.967	3.518.333	92.122	1.016.263	2.306	4.674	14.269
2010	5.688.210	4.264.312	76.067	1.213.160	2.124	123.069	9.478
2011	8.107.181	6.194.217	144.827	1.733.060	1.771	24.538	8.768
2012	9.922.907	7.657.229	114.544	2.100.580	1.832	39.316	9.406
2013	12.435.836	9.600.581	143.387	2.611.831	4.303	64.199	11.536

FUENTE: Cuenta General del Ejercicio de cada año, suministrada por la Contaduría General de la Provincia.

NOTA: En Erogaciones de Capital están incluidas las Transferencias de Capital realizadas a Inst.Provinciales

DIRECCION GENERAL DE PROGRAMACION Y ESTADISTICA HACENDAL.

PROVINCIA DE SANTA FE
GASTO EDUCATIVO PROVINCIAL POR OBJETO DEL GASTO - COMPOSICION HORIZONTAL
 Período 1991 - 2013

AÑO	TOTAL	EROGACIONES CORRIENTES				EROGACIONES DE CAPITAL	OTRAS
		PERSONAL	BS. Y SERV. NO PERSONALES	TRANSF. EDUC. PRIVADA	OTRAS		
1991	100,00	75,08	2,19	21,65	0,42	0,33	0,33
1992	100,00	76,72	1,01	22,26	0,00	0,00	0,00
1993	100,00	74,93	1,55	23,18	0,00	0,01	0,33
1994	100,00	74,26	2,14	23,43	0,06	0,11	0,01
1995	100,00	73,85	1,94	23,70	0,00	0,01	0,51
1996	100,00	74,50	1,59	23,60			0,30
1997	100,00	74,40	1,68	23,77	0,13	0,01	
1998	100,00	71,61	1,81	23,64	0,02	2,91	
1999	100,00	71,81	1,53	23,58		3,07	
2000	100,00	72,35	1,59	24,05	0,10	1,73	0,18
2001	100,00	72,64	1,59	24,45	0,14	0,98	0,20
2002	100,00	71,38	1,36	24,95	0,69	0,97	0,65
2003	100,00	69,24	2,76	25,53	0,46	0,13	1,89
2004	100,00	70,69	2,27	25,01	0,31	0,83	0,89
2005	100,00	72,34	2,15	24,13	0,23	0,46	0,69
2006	100,00	74,56	1,92	22,59	0,16	0,23	0,54
2007	100,00	75,14	1,85	22,30	0,10	0,21	0,40
2008	100,00	74,90	2,46	22,09	0,06	0,16	0,32
2009	100,00	75,70	1,98	21,86	0,05	0,10	0,31
2010	100,00	74,97	1,34	21,33	0,04	2,16	0,17
2011	100,00	76,40	1,79	21,38	0,02	0,30	0,11
2012	100,00	77,17	1,15	21,17	0,02	0,40	0,09
2013	125,32	96,75	1,45	26,32	0,04	0,65	0,12

FUENTE: Cuenta General del Ejercicio de cada año, suministrada por la Contaduría General de la Provincia.

DIRECCION GENERAL DE PROGRAMACION Y ESTADISTICA HACENDAL.

PROVINCIA DE SANTA FE

GASTO EDUCATIVO PROVINCIAL POR OBJETO DEL GASTO - Evolución 1991 = 100

AÑO	TOTAL	EROGACIONES CORRIENTES				EROGACIONES DE CAPITAL	OTRAS
		PERSONAL	BS. Y SERV. NO PERSONALES	TRANSF. EDUC. PRIVADA	OTRAS		
1991	100,00	100,00	100,00	100,00	100,00	100,00	100,00
1992	134,55	137,49	62,41	138,34	0,79	0,51	0,26
1993	172,27	171,92	121,88	184,46	0,60	7,61	170,61
1994	189,24	187,16	185,15	204,79	27,55	60,41	4,60
1995	204,44	201,09	181,09	223,79	0,73	4,15	314,14
1996	203,99	202,42	148,46	222,38			187,65
1997	208,09	206,21	160,35	228,44	64,30	7,95	
1998	224,02	213,67	185,66	244,55	13,25	1.972,84	
1999	245,02	234,36	171,98	266,90		2.272,42	
2000	254,96	245,68	185,70	283,16	59,60	1.335,62	141,06
2001	243,45	235,53	176,70	274,88	82,78	723,18	149,57
2002	246,00	233,86	153,29	283,54	398,81	723,27	485,26
2003	271,45	250,33	342,79	320,03	294,04	102,88	1.559,88
2004	326,33	307,26	338,46	376,97	236,69	819,71	885,60
2005	422,86	407,40	415,49	471,28	228,13	593,28	890,49
2006	566,49	562,56	498,36	591,13	209,05	399,68	922,85
2007	770,83	771,44	653,34	793,81	188,32	478,95	942,58
2008	1.051,22	1.048,68	1.184,63	1.072,33	159,64	522,67	1.033,33
2009	1.301,27	1.311,93	1.180,14	1.314,09	152,74	395,39	1.215,41
2010	1.592,50	1.590,10	974,46	1.568,69	140,64	10.411,89	807,36
2011	2.269,73	2.309,73	1.855,33	2.240,95	117,28	2.075,99	746,81
2012	2.778,07	2.855,27	1.467,39	2.716,17	121,34	3.326,25	801,19
2013	3.481,60	3.579,92	1.836,88	3.377,25	284,93	5.431,36	982,63

FUENTE: Cuenta General del Ejercicio de cada año, suministrada por la Contaduría General de la Provincia.

DIRECCION GENERAL DE PROGRAMACION Y ESTADISTICA HACENDAL.

PROVINCIA DE SANTA FE

INDICADORES DEL GASTO EDUCATIVO

CONCEPTO/RELACION %	1991	1992	1993	1994	1995	1996	1997	1998	1999	2000	2001	2002	2003	2004	2005	2006	2007	2008	2009	2010	2011	2012	2013
Gasto Público Total	1.977.966	2.508.740	3.018.889	3.258.483	3.542.706	3.350.557	3.476.971	3.958.619	3.708.075	3.759.188	3.625.273	3.592.324	4.227.300	4.903.023	6.455.906	10.575.204	13.442.617	17.803.368	20.658.677	27.148.767	36.639.114	44.932.175	58.635.758
Gasto Público Administración Provincial	1.611.299	2.002.682	2.503.679	2.749.767	3.012.086	2.834.990	2.960.415	3.492.779	3.213.034	3.230.087	3.112.117	3.129.291	3.707.034	4.264.215	5.639.359	9.503.510	11.916.533	15.810.744	18.215.085	24.219.154	32.864.351	40.271.582	53.304.363
Gasto Público Administración Central	1.109.598	1.406.502	1.740.006	1.906.081	2.111.008	1.988.104	2.053.303	2.554.920	2.310.969	2.300.133	2.229.647	2.243.766	2.755.449	3.163.874	3.981.093	6.957.811	8.862.628	10.824.648	12.282.269	16.824.729	22.304.278	26.969.614	35.818.126
Gasto Educativo	357.187	480.589	615.337	675.936	730.246	728.617	743.268	800.161	875.188	910.692	869.570	878.686	969.572	1.165.622	1.510.383	2.023.432	2.753.300	3.754.814	4.647.967	5.688.210	8.107.181	9.922.907	12.435.836
Gasto Educativo Sector Oficial	279.851	373.602	472.680	517.560	557.178	556.634	566.604	611.033	668.779	691.704	656.992	659.410	722.071	874.087	1.145.917	1.566.275	2.139.400	2.925.519	3.631.704	4.475.050	6.374.121	7.822.327	9.824.005
Ingresos Corrientes Sector Público	1.929.154	2.678.746	3.079.236	3.200.117	3.301.344	3.232.449	3.423.528	3.514.684	3.496.460	3.608.482	3.351.551	3.719.938	4.516.461	5.792.153	6.930.327	8.378.343	10.978.348	15.099.019	17.576.939	23.055.385	31.038.653	39.031.349	50.775.893
Ingresos Corrientes Admin. Provincial	1.537.999	2.120.161	2.497.118	2.645.454	2.786.989	2.708.402	2.889.344	3.029.744	2.998.185	3.092.069	2.842.813	3.215.264	3.968.640	5.139.889	6.108.430	7.404.329	9.663.234	13.446.527	15.472.978	20.473.119	27.895.466	35.009.277	46.105.621
Ingresos Corrientes Admin. Central	1.231.965	1.635.984	1.922.707	2.060.418	2.189.380	2.040.388	2.176.185	2.328.763	2.285.551	2.349.316	2.114.010	2.481.613	3.198.636	4.316.386	5.138.658	6.104.787	7.796.372	9.749.600	10.848.389	14.667.623	19.575.890	24.426.744	32.482.849
Alumnos matriculados Sector Estatal	445.706	464.662	473.023	535.310	546.663	642.193	678.028	695.778	708.457	706.079	747.516	587.178	629.565	600.885	603.207	611.050	617.143	608.784	607.621	607.107	599.339	598.567	596.915
Producto Bruto Geográfico	12.792.736	15.505.429	19.707.821	21.176.441	21.207.636	21.241.270	21.832.510	21.695.528	20.091.634	19.857.299	18.825.015	26.441.450	31.094.927	38.319.189	45.564.483	54.824.824	70.890.339	92.502.243	99.661.048	129.643.426	171.780.835	200.722.000	250.269.000
Población Provincial	2.809.946	2.828.429	2.847.034	2.865.762	2.884.612	2.903.587	2.922.686	2.941.911	2.961.262	2.980.741	3.000.348	3.019.955	3.047.557	3.064.414	3.188.182	3.210.094	3.231.611	3.253.430	3.274.867	3.295.541	3.316.227	3.326.474	3.258.547
Ingr. Corrientes S.Pco per Cápita (En \$)	687	947	1.082	1.117	1.144	1.113	1.171	1.195	1.181	1.211	1.117	1.232	1.482	1.890	2.174	2.610	3.397	4.641	5.367	6.996	9.360	11.734	15.582
Ingr. Corrientes Adm.Prov. per Cápita (En \$)	547	750	877	923	966	933	989	1.030	1.012	1.037	947	1.065	1.302	1.677	1.916	2.307	2.990	4.133	4.725	6.212	8.412	10.524	14.149
Ingr. Corrientes Adm.Ctral. per Cápita (En \$)	438	578	675	719	759	703	745	792	772	788	705	822	1.050	1.409	1.612	1.902	2.413	2.997	3.313	4.451	5.903	7.343	9.969
Gasto Educativo/Gasto Público Total	18,06%	19,16%	20,38%	20,74%	20,61%	21,75%	21,38%	20,21%	23,60%	24,23%	23,99%	24,46%	22,94%	23,77%	23,40%	19,13%	20,48%	21,09%	22,50%	20,95%	22,13%	22,08%	21,21%
Gasto Educativo/Gasto Públ.Admin.Prov.	22,17%	24,00%	24,58%	24,58%	24,24%	25,70%	25,11%	22,91%	27,24%	28,19%	27,94%	28,08%	26,15%	27,33%	26,78%	21,29%	23,10%	23,75%	25,52%	23,49%	24,67%	24,64%	23,33%
Gasto Educativo/Gasto Púb.Admin.Central	32,19%	34,17%	35,36%	35,46%	34,59%	36,65%	36,20%	31,32%	37,87%	39,59%	39,00%	39,16%	35,19%	36,84%	37,94%	29,08%	31,07%	34,69%	37,84%	33,81%	36,35%	36,79%	34,72%
Gasto Educativo/PBG	2,79%	3,10%	3,12%	3,19%	3,44%	3,43%	3,40%	3,69%	4,36%	4,59%	4,62%	3,32%	3,12%	3,04%	3,31%	3,69%	3,88%	4,06%	4,66%	4,39%	4,72%	4,94%	4,97%
Gasto Educat./Ingr. Corrientes Sect.Públ.	18,52%	17,94%	19,98%	21,12%	22,12%	22,54%	21,71%	22,77%	25,03%	25,24%	25,95%	23,62%	21,47%	20,12%	21,79%	24,15%	25,08%	24,87%	26,44%	24,67%	26,12%	26,42%	24,49%
Gasto Educat./Ingr. Corrientes Adm.Prov.	23,22%	22,67%	24,64%	25,55%	26,20%	26,90%	25,72%	26,41%	29,19%	29,45%	30,59%	27,33%	24,43%	22,68%	24,73%	27,33%	28,49%	27,92%	30,04%	27,78%	29,06%	28,34%	26,97%
Gasto Educat./Ingr. Corrientes Adm.Cent.	28,99%	29,38%	32,00%	32,81%	33,35%	35,71%	34,15%	34,36%	38,29%	38,76%	41,13%	35,41%	30,31%	27,00%	29,39%	33,15%	35,32%	38,51%	42,84%	38,78%	41,41%	40,62%	38,28%
Gasto Público en Educ.por alumno del sector estatal (En \$)	627,88	804,03	999,27	966,84	1.019,23	866,77	835,66	878,20	943,99	979,64	878,90	1.123,02	1.146,94	1.454,67	1.899,71	2.563,25	3.466,62	4.805,51	5.976,92	7.371,11	10.635,25	13.068,42	16.457,96
Gasto Público en Educ.por habitante	13,79%	14,67%	14,44%	13,08%	13,86%	11,85%	11,19%	11,91%	13,91%	14,71%	14,01%	12,83%	11,24%	11,63%	13,29%	15,01%	15,80%	16,90%	19,64%	18,74%	20,53%	21,66%	21,43%
Gasto Público en Educ.por alumno del sector estatal/Ingresos Corrientes del Sector Público per cápita	91,46%	84,90%	92,39%	86,58%	89,06%	77,86%	71,34%	73,51%	79,95%	80,92%	78,68%	91,17%	77,39%	76,96%	87,39%	98,21%	102,04%	103,55%	111,36%	105,36%	113,63%	111,38%	105,62%
Gasto Público en Educ.por alumno del sector estatal/Ingresos Corrientes de la Adm. Provincial per cápita	114,72%	107,26%	113,93%	104,74%	105,49%	92,92%	84,53%	85,27%	93,24%	94,44%	92,76%	105,48%	88,07%	86,73%	99,15%	111,13%	115,93%	116,27%	126,50%	118,65%	126,43%	124,17%	116,32%
Gasto Público en Educ.por alumno del sector estatal/Ingresos Corrientes de la Adm. Central per cápita	143,21%	139,01%	147,97%	134,47%	134,29%	123,35%	112,23%	110,94%	122,31%	124,29%	124,74%	136,66%	109,28%	103,27%	117,86%	134,78%	143,69%	160,36%	180,43%	165,61%	180,17%	177,97%	165,10%

NOTAS:

La información referida a la cantidad de alumnos matriculados en el año 2011 es provisoria

FUENTES:

Cuentas Generales de Ejercicio, elaboradas por la Contaduría General de la Provincia.

Datos suministrados por la Dirección Departamento de Aplicación Sistema de Estadística Educativa, Ministerio de Educación.

Población estimada al 30/06/13 según tasa de crecimiento intercensal 2001/2010.

DIRECCION GENERAL DE PROGRAMACION Y ESTADISTICA HACENDAL.

PROVINCIA DE SANTA FE
 CANTIDAD DE ALUMNOS POR TIPO DE EDUCACION Y POR NIVEL -SECTOR OFICIAL
 POR REGION
 PERIODO 1998

TIPO DE EDUCACION	NIVEL	MATRICULA									TOTAL
		REGION I	REGION II	REGION III	REGION IV	REGION V	REGION VI	REGION VII	REGION VIII	REGION IX	
Común	Inicial	1.106	6.745	5.435	15.256	6.124	22.054	5.579	2.124	2.430	66.853
	EGB	5.432	34.808	23.313	72.668	23.598	125.046	22.405	9.056	8.838	325.164
	Medio	1.382	9.412	8.359	35.909	11.373	56.465	9.612	2.629	3.144	138.285
	Sup. No Universitario	267	2.213	1.858	6.748	1.913	13.900	1.282	262	378	28.821
Total Común		8.187	53.178	38.965	130.581	43.008	217.465	38.878	14.071	14.790	559.123
Adultos	Primario	457	2.161	380	3.364	681	7.597	1.127	221	159	16.147
	Medio	203	1.861	793	4.686	1.788	8.793	1.847	674	343	20.988
Total Adultos		660	4.022	1.173	8.050	2.469	16.390	2.974	895	502	37.135
Artística	EGB										
	Medio				162						162
	Sup. No Universitario				477	861					1.338
Total Artística				639	861						1.500
Especial	Inicial	6	94	27	84	40	183	42	21	16	513
	Primario-EGB	65	716	361	1.418	444	1.281	472	231	157	5.145
Total Especial		71	810	388	1.502	484	1.464	514	252	173	5.658
Total No Formal		989	3.686	6.107	30.901	8.306	30.536	6.478	2.590	2.769	92.362
TOTAL		9.907	61.696	46.633	171.673	55.128	265.855	48.844	17.808	18.234	695.778

FUENTE: Dirección General de Programas y Estadística Educativa del Ministerio de Educación.

NOTA: Elaboración propia en base a los datos suministrados por la citada fuente.

DIRECCION GENERAL DE PROGRAMACION Y ESTADISTICA HACENDAL.

PROVINCIA DE SANTA FE
 CANTIDAD DE ALUMNOS POR TIPO DE EDUCACION Y POR NIVEL -SECTOR OFICIAL
 POR REGION
 PERIODO 1999

TIPO DE EDUCACION	NIVEL	MATRICULA									TOTAL
		REGION I	REGION II	REGION III	REGION IV	REGION V	REGION VI	REGION VII	REGION VIII	REGION IX	
Común	Inicial	1.149	6.969	5.555	15.728	6.311	22.467	5.618	2.146	2.507	68.450
	EGB	6.081	39.298	26.577	83.581	26.995	143.773	25.737	9.974	10.037	372.053
	Medio	920	6.679	6.361	25.968	8.404	38.819	7.078	1.943	2.441	98.613
	Sup. No Universitario	233	2.301	1.764	6.350	2.111	13.003	1.342	296	411	27.811
Total Común		8.383	55.247	40.257	131.627	43.821	218.062	39.775	14.359	15.396	566.927
Adultos	Primario	319	2.181	410	3.640	736	7.823	1.009	229	135	16.482
	Medio	219	1.967	842	4.595	1.871	8.584	1.784	703	535	21.100
Total Adultos		538	4.148	1.252	8.235	2.607	16.407	2.793	932	670	37.582
Artística	EGB				39						39
	Medio				131						131
	Sup. No Universitario				486		1.350				1.836
Total Artística					656		1.350				2.006
Especial	Inicial	15	109	32	128	58	230	38	23	6	639
	Primario-EGB	41	442	278	1.157	275	881	203	152	139	3.568
Total Especial		56	551	310	1.285	333	1.111	241	175	145	4.207
Total No Formal		662	5.636	6.806	30.567	8.837	35.133	5.828	2.291	1.975	97.735
TOTAL		9.639	65.582	48.625	172.370	55.598	272.063	48.637	17.757	18.186	708.457

FUENTE: Dirección General de Programas y Estadística Educativa del Ministerio de Educación.

NOTA: Elaboración propia en base a los datos suministrados por la citada fuente.

DIRECCION GENERAL DE PROGRAMACION Y ESTADISTICA HACENDAL.

PROVINCIA DE SANTA FE
 CANTIDAD DE ALUMNOS POR TIPO DE EDUCACION Y POR NIVEL -SECTOR OFICIAL
 POR REGION
 PERIODO 2000

TIPO DE EDUCACION	NIVEL	MATRICULA									TOTAL
		REGION I	REGION II	REGION III	REGION IV	REGION V	REGION VI	REGION VII	REGION VIII	REGION IX	
Común	Inicial	1.163	6.971	5.670	16.956	6.363	22.932	5.993	2.293	2.526	70.867
	EGB	6.675	42.736	29.339	93.250	29.552	161.475	26.983	10.730	11.224	411.964
	Medio	674	4.640	4.643	18.833	5.584	26.785	4.848	1.408	1.754	69.169
	Sup. No Universitario	260	2.470	1.491	6.889	2.148	11.566	1.300	339	340	26.803
Total Común		8.772	56.817	41.143	135.928	43.647	222.758	39.124	14.770	15.844	578.803
Adultos	Primario	283	2.108	446	3.628	694	8.344	964	198	172	16.837
	Medio	201	2.189	931	5.116	1.692	6.536	1.559	695	437	19.356
Total Adultos		484	4.297	1.377	8.744	2.386	14.880	2.523	893	609	36.193
Artística	EGB										
	Medio										
	Sup. No Universitario										
Total Artística											
Especial	Inicial	24	125	21	102	47	175	44	18	8	564
	Primario-EGB	44	482	266	1.139	319	708	179	157	123	3.417
Total Especial		68	607	287	1.241	366	883	223	175	131	3.981
Total No Formal		659	4.977	7.464	27.379	9.209	27.484	4.973	2.632	2.889	87.666
TOTAL		9.983	66.698	50.271	173.292	55.608	266.005	46.843	18.470	19.473	706.643

FUENTE: Dirección General de Programas y Estadística Educativa del Ministerio de Educación.

NOTAS: Elaboración propia en base a los datos suministrados por la citada fuente.

No fue informada a esta Dirección la cantidad de alumnos discriminada por región correspondiente a Educ.Artística del año 2000.

DIRECCION GENERAL DE PROGRAMACION Y ESTADISTICA HACENDAL.

PROVINCIA DE SANTA FE
 CANTIDAD DE ALUMNOS POR TIPO DE EDUCACION Y POR NIVEL -SECTOR OFICIAL
 POR REGION
 PERIODO 2001

TIPO DE EDUCACION	NIVEL	MATRICULA									TOTAL
		REGION I	REGION II	REGION III	REGION IV	REGION V	REGION VI	REGION VII	REGION VIII	REGION IX	
Común	Inicial	1.208	7.125	5.511	17.159	7.025	22.988	5.766	2.334	2.561	71.677
	EGB	6.314	42.582	29.163	90.474	29.106	162.505	26.533	10.465	10.879	408.021
	Medio-Polimodal	865	5.820	5.137	19.800	6.254	30.682	5.204	1.549	1.832	77.143
	Sup. No Universitario	270	2.229	1.820	7.013	2.025	15.900	1.518	324	415	31.514
Total Común		8.657	57.756	41.631	134.446	44.410	232.075	39.021	14.672	15.687	588.355
Adultos	Primario	385	2.355	883	4.080	1.247	14.005	2.165	822	478	26.420
	Medio	166	2.293	380	5.129	1.390	4.455	586	261	338	14.998
Total Adultos		551	4.648	1.263	9.209	2.637	18.460	2.751	1.083	816	41.418
Artística	EGB										
	Medio										
	Sup. No Universitario										
Total Artística											
Especial	Inicial	23	159	42	128	67	215	53	20	7	714
	Primario-EGB	47	385	342	795	470	1.202	190	158	120	3.709
Total Especial		70	544	384	923	537	1.417	243	178	127	4.423
Total No Formal		733	6.705	7.805	43.296	8.732	34.785	5.845	2.638	3.495	114.034
TOTAL		10.011	69.653	51.083	187.874	56.316	286.737	47.860	18.571	20.125	748.230

FUENTE: Dirección General de Programas y Estadística Educativa del Ministerio de Educación.

NOTAS: Elaboración propia en base a los datos suministrados por la citada fuente.

No fue informada a esta Dirección la cantidad de alumnos discriminada por región correspondiente a Educ.Artística del año 2001.

DIRECCION GENERAL DE PROGRAMACION Y ESTADISTICA HACENDAL.

**CANTIDAD DE ALUMNOS POR TIPO DE EDUCACION Y POR NIVEL - SECTOR OFICIAL
POR REGION**

Común, Adultos, Artística, Especial y no Formal

NO SE CUENTA CON INFORMACION CORRESPONDIENTE A LOS AÑOS 2002 Y 2003

PROVINCIA DE SANTA FE
 CANTIDAD DE ALUMNOS POR TIPO DE EDUCACION Y POR NIVEL -SECTOR OFICIAL
 POR REGION
 PERIODO 2004

TIPO DE EDUCACION	NIVEL	MATRICULA									TOTAL
		REGION I	REGION II	REGION III	REGION IV	REGION V	REGION VI	REGION VII	REGION VIII	REGION IX	
Común	Inicial	1.309	7.419	5.802	15.934	6.779	21.572	5.522	2.452	2.574	69.363
	EGB	6.429	42.972	29.549	87.895	27.616	147.182	24.491	10.388	11.087	387.609
	Medio-Polimodal	878	5.838	4.771	16.210	5.964	23.634	4.739	1.462	1.813	65.309
	Sup. No Universitario	210	2.479	1.559	3.731	1.326	7.730	1.350	231	396	19.012
Total Común		8.826	58.708	41.681	123.770	41.685	200.118	36.102	14.533	15.870	541.293
Adultos	Primario	301	2.213	354	3.851	637	6.025	927	300	147	14.755
	Medio	173	2.099	885	4.101	1.389	8.483	1.273	568	294	19.265
Total Adultos		474	4.312	1.239	7.952	2.026	14.508	2.200	868	441	34.020
Total Artística							319				319
Especial	Inicial	24	152	37	104	18	127	189	11	18	680
	Primario-EGB	51	529	365	1.101	300	984	190	169	138	3.827
	Estimulación Temprana		44	19	169	65	120	16	17		450
	Post-EGB			1				6		1	8
Total Especial		75	725	422	1.374	383	1.231	401	197	157	4.965
Total No Formal		46	2.136	1.033	6.456	2.255	6.366	576	249	1.171	20.288
TOTAL		9.421	65.881	44.375	139.552	46.349	222.542	39.279	15.847	17.639	600.885

FUENTE: Dirección General de Programas y Estadística Educativa del Ministerio de Educación.

NOTAS: Elaboración propia en base a los datos suministrados por la citada fuente.

DIRECCION GENERAL DE PROGRAMACION Y ESTADISTICA HACENDAL.

PROVINCIA DE SANTA FE
 CANTIDAD DE ALUMNOS POR TIPO DE EDUCACION Y POR NIVEL -SECTOR OFICIAL
 POR REGION
 PERIODO 2005

TIPO DE EDUCACION	NIVEL	MATRICULA									TOTAL
		REGION I	REGION II	REGION III	REGION IV	REGION V	REGION VI	REGION VII	REGION VIII	REGION IX	
Común	Inicial	1.303	7.430	5.840	16.571	6.494	21.525	5.399	2.466	2.490	69.518
	EGB	6.335	42.689	29.290	87.822	26.901	148.025	25.192	10.181	10.986	387.421
	Medio-Polimodal	822	5.528	4.717	16.718	5.204	24.148	4.471	1.427	1.839	64.874
	Sup. No Universitario	347	2.303	1.347	4.312	738	9.783	1.198	200	294	20.522
Total Común		8.807	57.950	41.194	125.423	39.337	203.481	36.260	14.274	15.609	542.335
Adultos	Primario	270	2.103	359	3.735	816	7.816	892	289	144	16.424
	Medio	178	2.018	856	4.537	1.409	8.093	1.163	499	264	19.017
Total Adultos		448	4.121	1.215	8.272	2.225	15.909	2.055	788	408	35.441
Total Artística					541		608				1.149
Especial	Inicial	24	94	46	109	45	110	38	9	13	488
	Primario-EGB	46	534	366	1.139	338	881	195	154	138	3.791
	Estimulación Temprana		47	20	159	61	114	16	22		439
	Post-EGB										
Total Especial		70	675	432	1.407	444	1.105	249	185	151	4.718
Total No Formal		74	2.140	1.621	5.585	1.746	5.897	1.171	336	994	19.564
TOTAL		9.399	64.886	44.462	141.228	43.752	227.000	39.735	15.583	17.162	603.207

FUENTE: Dirección General de Programas y Estadística Educativa del Ministerio de Educación.

NOTAS: Elaboración propia en base a los datos suministrados por la citada fuente.

DIRECCION GENERAL DE PROGRAMACION Y ESTADISTICA HACENDAL.

PROVINCIA DE SANTA FE
CANTIDAD DE ALUMNOS POR TIPO DE EDUCACION Y POR NIVEL -SECTOR OFICIAL
POR REGION
PERIODO 2006

TIPO DE EDUCACION	NIVEL	M A T R I C U L A									
		REGION I	REGION II	REGION III	REGION IV	REGION V	REGION VI	REGION VII	REGION VIII	REGION IX	TOTAL
Común	Inicial	1.252	7.590	5.964	16.437	6.752	21.509	5.446	2.580	2.527	70.057
	EGB	6.329	42.207	29.216	86.831	26.993	148.137	24.630	10.197	10.724	385.264
	Medio-Polimodal	800	5.686	4.644	16.511	5.343	25.945	3.970	1.353	1.845	66.097
	Sup. No Universitario	311	1.852	1.271	5.238	1.265	9.490	946	187	244	20.804
Total Común		8.692	57.335	41.095	125.017	40.353	205.081	34.992	14.317	15.340	542.222
Adultos	Primario	349	2.602	367	4.034	1.032	8.732	1.015	279	160	18.570
	Medio	161	2.039	881	4.538	1.202	8.030	1.230	471	267	18.819
Total Adultos		510	4.641	1.248	8.572	2.234	16.762	2.245	750	427	37.389
Total Artística											
Especial	Inicial	24	101	35	105	54	86	51	13	12	481
	Primario ex EGB	48	562	395	1.035	326	880	205	168	140	3.759
	Estimulación Temprana										
	Post-EGB										
Total Especial		72	663	430	1.140	380	966	256	181	152	4.240
Total No Formal		101	2.660	1.645	8.769	2.493	8.992	1.150	460	929	27.199
TOTAL		9.375	65.299	44.418	143.498	45.460	231.801	38.643	15.708	16.848	611.050

FUENTE: Dirección General de Programas y Estadística Educativa del Ministerio de Educación.

NOTAS: Elaboración propia en base a los datos suministrados por la citada fuente.

DIRECCION GENERAL DE PROGRAMACION Y ESTADISTICA HACENDAL.

PROVINCIA DE SANTA FE
CANTIDAD DE ALUMNOS POR TIPO DE EDUCACION Y POR NIVEL -SECTOR OFICIAL
POR REGION
PERIODO 2007

TIPO DE EDUCACION	NIVEL	MATRICULA									
		REGION I	REGION II	REGION III	REGION IV	REGION V	REGION VI	REGION VII	REGION VIII	REGION IX	TOTAL
Común	Inicial	1.309	7.603	6.046	16.641	6.974	21.536	5.526	2.575	2.636	70.846
	Primario ex EGB	6.303	41.078	29.314	87.221	26.843	145.472	24.068	10.110	10.797	381.206
	Secundario ex Medio-Polim.	758	5.704	4.649	16.671	5.414	26.208	4.102	1.360	1.735	66.601
	Sup. No Universitario	222	2.079	1.621	6.769	1.605	12.957	1.192	271	454	27.170
Total Común		8.592	56.464	41.630	127.302	40.836	206.173	34.888	14.316	15.622	545.823
Adultos	Primario	284	2.961	534	4.093	1.165	8.675	722	236	223	18.893
	Medio	191	2.228	880	4.638	1.422	8.154	1.333	538	284	19.668
Total Adultos		475	5.189	1.414	8.731	2.587	16.829	2.055	774	507	38.561
Total Artística			198		525		1.679				2.402
Especial	Inicial	33	80	36	80	33	88	41	14	4	409
	Primario ex EGB	53	538	423	1.059	318	888	198	177	146	3.800
	Estimulación Temprana										
	Post-EGB										
Total Especial		86	618	459	1.139	351	976	239	191	150	4.209
Total No Formal		91	2.667	1.608	10.214	1.968	7.652	931	348	809	26.288
TOTAL		9.244	65.136	45.111	147.911	45.742	233.309	38.113	15.629	17.088	617.283

FUENTE: Dirección General de Programas y Estadística Educativa del Ministerio de Educación.

NOTAS: Elaboración propia en base a los datos suministrados por la citada fuente.

DIRECCION GENERAL DE PROGRAMACION Y ESTADISTICA HACENDAL.

PROVINCIA DE SANTA FE
CANTIDAD DE ALUMNOS POR TIPO DE EDUCACION Y POR NIVEL -SECTOR OFICIAL
POR REGION
PERIODO 2008

TIPO DE EDUCACION	NIVEL	M A T R I C U L A									
		REGION I	REGION II	REGION III	REGION IV	REGION V	REGION VI	REGION VII	REGION VIII	REGION IX	TOTAL
Común	Inicial	1.281	7.287	6.565	17.470	7.170	22.699	5.598	2.756	2.719	73.545
	Primario ex EGB	5.084	32.453	23.699	67.912	20.492	109.649	18.991	8.470	8.456	295.206
	Secundario ex Medio-Polim.	1.945	13.598	10.427	33.369	11.053	56.521	8.821	2.993	4.010	142.737
	Sup. No Universitario	186	2.122	1.549	7.126	1.954	14.445	860	345	459	29.046
Total Común		8.496	55.460	42.240	125.877	40.669	203.314	34.270	14.564	15.644	540.534
Adultos	Primario	267	3.133	575	4.214	1.233	8.558	715	211	183	19.089
	Medio	171	2.014	952	5.106	1.674	8.551	1.214	508	320	20.510
Total Adultos		438	5.147	1.527	9.320	2.907	17.109	1.929	719	503	39.599
Total Artística				205	971	140	1.508				2.824
Especial	Inicial	48	83	41	98	25	111	45	20	6	477
	Primario ex EGB	61	490	455	1.228	337	878	207	140	140	3.936
	Estimulación Temprana		59	15	158	77	107	32	10		458
	Post-EGB						22				22
Total Especial		109	632	511	1.484	439	1.118	284	170	146	4.893
Total No Formal		94	2.487	1.571	6.335	2.353	6.126	673	508	787	20.934
TOTAL		9.137	63.726	46.054	143.987	46.508	229.175	37.156	15.961	17.080	608.784

FUENTE: Dirección General de Programas y Estadística Educativa del Ministerio de Educación.

NOTAS: Elaboración propia en base a los datos suministrados por la citada fuente.

DIRECCION GENERAL DE PROGRAMACION Y ESTADISTICA HACENDAL.

PROVINCIA DE SANTA FE
CANTIDAD DE ALUMNOS POR TIPO DE EDUCACION Y POR NIVEL -SECTOR OFICIAL
POR REGION
PERIODO 2009

TIPO DE EDUCACION	NIVEL	M A T R I C U L A									
		REGION I	REGION II	REGION III	REGION IV	REGION V	REGION VI	REGION VII	REGION VIII	REGION IX	TOTAL
Común	Inicial	1.322	7.117	6.320	16.908	7.028	23.189	5.553	2.654	2.751	72.842
	Primario ex EGB	5.109	33.069	23.951	67.816	20.335	106.864	18.727	8.529	8.454	292.854
	Secundario ex Medio-Polim.	2.014	14.183	9.909	35.245	11.100	57.633	9.119	2.950	4.097	146.250
	Sup. No Universitario	256	2.371	1.588	8.039	1.760	13.771	1.116	341	615	29.857
Total Común		8.701	56.740	41.768	128.008	40.223	201.457	34.515	14.474	15.917	541.803
Adultos	Primario	339	2.857	475	4.342	795	8.114	921	184	139	18.166
	Medio	272	1.822	797	5.424	1.366	8.602	1.255	622	343	20.503
Total Adultos		611	4.679	1.272	9.766	2.161	16.716	2.176	806	482	38.669
Total Artística					1.010		1.324				2.334
Especial	Inicial	41	77	33	93	33	93	50	29	11	460
	Primario ex EGB	61	455	386	1.040	320	839	223	169	150	3.643
	Estimulación Temprana										
	Post-EGB										
Total Especial		102	532	419	1.133	353	932	273	198	161	4.103
Total No Formal		84	2.254	918	6.521	2.469	5.877	770	822	997	20.712
TOTAL		9.498	64.205	44.377	146.438	45.206	226.306	37.734	16.300	17.557	607.621

FUENTE: Dirección General de Programas y Estadística Educativa del Ministerio de Educación.

NOTAS: Elaboración propia en base a los datos suministrados por la citada fuente.

DIRECCION GENERAL DE PROGRAMACION Y ESTADISTICA HACENDAL.

PROVINCIA DE SANTA FE
CANTIDAD DE ALUMNOS POR TIPO DE EDUCACION Y POR NIVEL - SECTOR OFICIAL
POR REGION
PERIODO 2010

TIPO DE EDUCACION	NIVEL	M A T R I C U L A									TOTAL
		REGION I	REGION II	REGION III	REGION IV	REGION V	REGION VI	REGION VII	REGION VIII	REGION IX	
Común	Inicial	1.380	6.720	6.300	16.155	6.745	22.768	5.235	2.552	2.376	70.231
	Primario ex EGB	4.961	32.671	23.622	67.247	20.244	106.286	18.298	8.519	8.210	290.058
	Secundario ex Medio-Polim.	1.987	14.711	10.997	36.538	11.483	55.868	9.312	2.954	4.243	148.093
	Sup. No Universitario	127	2.309	1.172	7.211	1.661	11.732	1.211	276	357	26.056
Total Común		8.455	56.411	42.091	127.151	40.133	196.654	34.056	14.301	15.186	534.438
Adultos	Primario										
	Medio										
Total Adultos		641	5.679	1.352	10.397	2.644	17.032	2.342	806	572	41.465
Total Artística			229		1.757		2.939				4.925
Especial	Inicial	50	69	37	105	29	61	39	20	16	426
	Primario ex EGB	59	465	343	1.071	349	811	249	194	141	3.682
	Estimulación Temprana										
	Post-EGB	48	228	164	557	73	431	172	48	27	1.748
Total Especial		157	762	544	1.733	451	1.303	460	262	184	5.856
Total No Formal		70	2.214	1.492	5.960	2.649	5.528	450	1.022	1.038	20.423
TOTAL		9.323	65.295	45.479	146.998	45.877	223.456	37.308	16.391	16.980	607.107

FUENTE: Dirección General de Programas y Estadística Educativa del Ministerio de Educación.

NOTAS: Elaboración propia en base a los datos suministrados por la citada fuente.

DIRECCION GENERAL DE PROGRAMACION Y ESTADISTICA HACENDAL.

PROVINCIA DE SANTA FE
CANTIDAD DE ALUMNOS POR TIPO DE EDUCACION Y POR NIVEL - SECTOR OFICIAL
POR REGION
PERIODO 2011

TIPO DE EDUCACION	NIVEL	MATRICULA									
		REGION I	REGION II	REGION III	REGION IV	REGION V	REGION VI	REGION VII	REGION VIII	REGION IX	TOTAL
Común	Inicial	1.118	6.839	5.937	15.176	6.251	22.898	5.127	2.531	2.527	68.404
	Primario ex EGB	4.907	32.073	23.834	66.148	20.156	105.147	17.850	8.515	8.171	286.801
	Secundario ex Medio-Polim.	2.101	15.250	11.358	37.267	10.983	56.024	9.542	3.098	4.326	149.949
	Sup. No Universitario	358	2.741	1.350	6.744	1.979	16.542	1.030	327	597	31.668
Total Común		8.484	56.903	42.479	125.335	39.369	200.611	33.549	14.471	15.621	536.822
Adultos	Primario	230	1.953	395	4.337	705	6.580	725	173	181	15.279
	Medio	276	2.566	948	6.209	1.642	9.016	1.353	607	448	23.065
Total Adultos		506	4.519	1.343	10.546	2.347	15.596	2.078	780	629	38.344
Total Artística			33		1.095		1.556				2.684
Especial	Inicial	51	53	31	51	27	24	25	16	18	296
	Primario ex EGB	66	527	435	1.084	310	850	284	179	161	3.896
	Post-EGB	46	216	179	549	109	463	160	47	31	1.800
Total Especial		163	796	645	1.684	446	1.337	469	242	210	5.992
Total No Formal		70	1.907	959	4.357	2.206	4.228	534	342	894	15.497
TOTAL		9.223	64.158	45.426	143.017	44.368	223.328	36.630	15.835	17.354	599.339

FUENTE: Dirección General de Programas y Estadística Educativa del Ministerio de Educación.

NOTAS: Elaboración propia en base a los datos suministrados por la citada fuente.

DIRECCION GENERAL DE PROGRAMACION Y ESTADISTICA HACENDAL.

PROVINCIA DE SANTA FE
CANTIDAD DE ALUMNOS POR TIPO DE EDUCACION Y POR NIVEL - SECTOR OFICIAL
POR REGION
PERIODO 2012

TIPO DE EDUCACION	NIVEL	MATRICULA									
		REGION I	REGION II	REGION III	REGION IV	REGION V	REGION VI	REGION VII	REGION VIII	REGION IX	TOTAL
Común	Inicial	1.178	7.074	6.030	15.419	6.776	23.589	5.134	2.548	2.547	70.295
	Primario ex EGB	4.683	30.816	23.860	64.828	20.119	104.399	17.759	8.411	8.074	282.949
	Secundario ex Medio-Polim.	2.182	15.268	11.327	37.098	10.723	54.468	9.237	3.150	4.183	147.636
	Sup. No Universitario	327	2.694	2.086	8.470	2.270	15.003	1.378	365	578	33.171
Total Común		8.370	55.852	43.303	125.815	39.888	197.459	33.508	14.474	15.382	534.051
Adultos	Primario										
	Medio										
Total Adultos		535	4.349	1.294	10.063	2.170	16.208	2.193	735	613	38.160
Total Artística			151		1.726		2.905				4.782
Especial	Inicial	43	64	31	42	35	30	30	2.548	12	2.835
	Primario ex EGB	80	482	427	1.033	305	932	270	172	174	3.875
	Post - Primaria	51	222	191	498	133	502	164	44	42	1.847
Total Especial		174	768	649	1.573	473	1.464	464	2.764	228	8.557
Total No Formal		70	1.619	1.230	4.948	2.084	3.774	539	436	848	15.548
TOTAL		9.149	62.739	46.476	144.125	44.615	221.810	36.704	18.409	17.071	601.098

NOTAS: Elaboración propia en base a los datos suministrados por la citada fuente.

FUENTE: Dirección General de Programas y Estadística Educativa del Ministerio de Educación.

DIRECCION GENERAL DE PROGRAMACION Y ESTADISTICA HACENDAL.

PROVINCIA DE SANTA FE
CANTIDAD DE ALUMNOS POR TIPO DE EDUCACION Y POR NIVEL - SECTOR OFICIAL
POR REGION
PERIODO 2013

TIPO DE EDUCACION	NIVEL	M A T R I C U L A									TOTAL
		REGION I	REGION II	REGION III	REGION IV	REGION V	REGION VI	REGION VII	REGION VIII	REGION IX	
Común	Inicial	1.282	7.156	6.154	15.866	6.776	24.191	5.092	2.619	2.592	71.728
	Primario ex EGB	4.453	29.494	24.058	62.649	19.798	103.719	17.485	8.318	7.704	277.678
	Secundario ex Medio-Polim.	2.231	15.591	11.437	37.652	10.877	54.784	9.183	3.167	4.346	149.268
	Sup. No Universitario	330	2.727	2.026	9.983	2.147	15.833	1.640	359	551	35.596
Total Común		8.296	54.968	43.675	126.150	39.598	198.527	33.400	14.463	15.193	534.270
Adultos	Primario										
	Medio										
Total Adultos		501	4.184	1.337	9.649	2.224	14.921	2.100	803	567	36.286
Total Artística			92		2.228		3.393				5.713
Especial	Inicial	29	46	24	33	31	37	16	14	8	238
	Primario ex EGB	70	355	304	747	300	834	280	142	127	3.159
	Post - Primaria	33	209	156	514	151	552	167	60	36	1.878
Total Especial		132	610	484	1.294	482	1.423	463	216	171	5.275
Total No Formal		70	1.457	1.144	4.669	2.192	3.842	645	520	832	15.371
TOTAL		8.999	61.311	46.640	143.990	44.496	222.106	36.608	16.002	16.763	596.915

NOTAS: Elaboración propia en base a los datos suministrados por la citada fuente.

FUENTE: Dirección General de Programas y Estadística Educativa del Ministerio de Educación.

DIRECCION GENERAL DE PROGRAMACION Y ESTADISTICA HACENDAL.

**Provincia de Santa Fe
Evolución de la Matrícula por Región
Período 2008 - 2013**

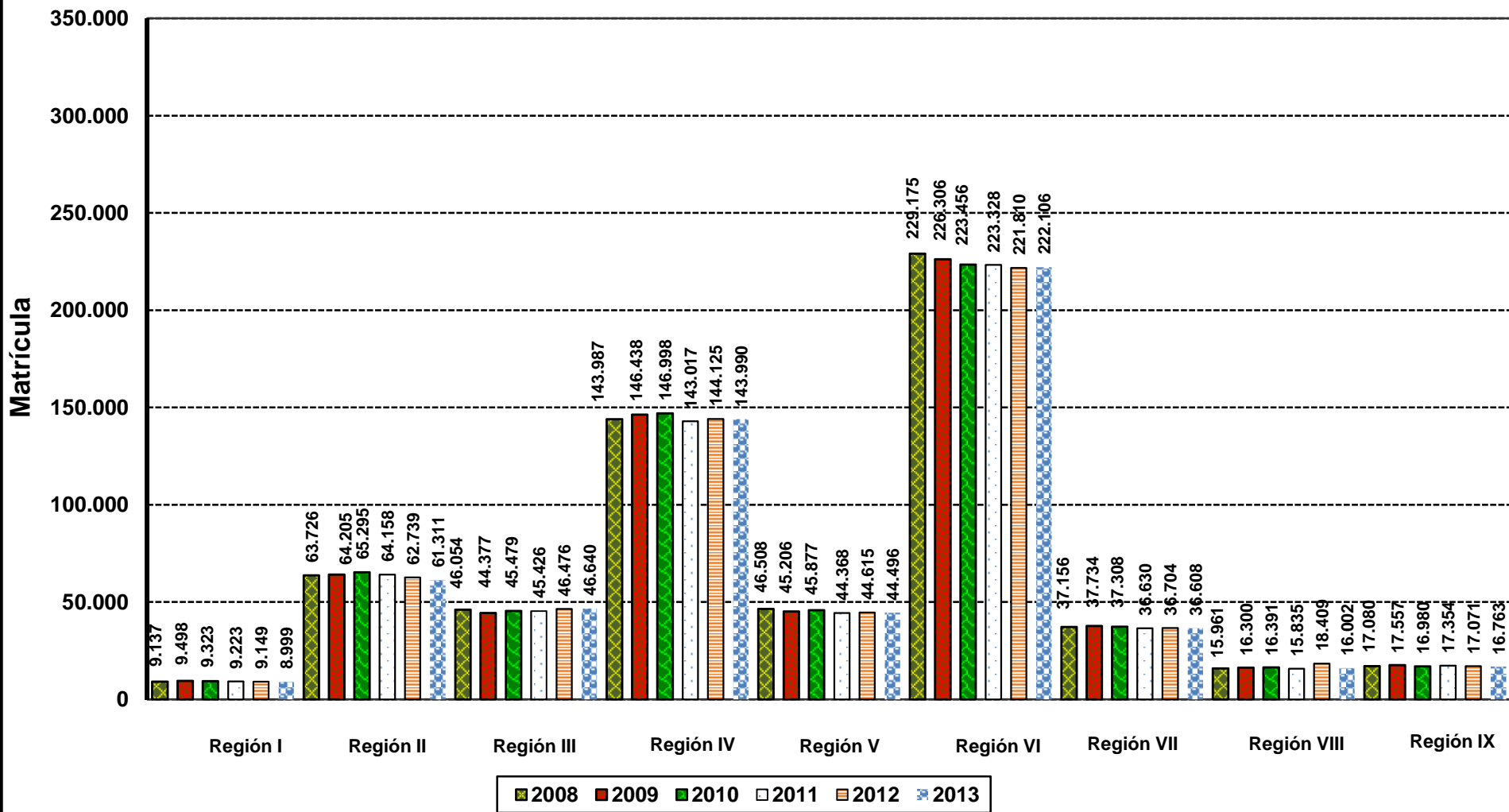

**PROVINCIA DE SANTA FE
EVOLUCION DE LA RELACION ALUMNO-DOCENTE POR NIVEL Y POR REGIMEN**

*** PREPRIMARIA - INICIAL
OFICIAL**

ANO	1984	1985	1986	1987	1988	1989	1990	1991	1992	1993
Matrícula	33.557	34.687	36.398	37.772	39.986	41.665	42.768	46.629	47.714	49.922
Docentes	1.389	1.431	1.488	1.573	1.711	1.873	1.944	2.126	2.307	2.366
Relación Matriculas/Docentes	24	24	24	24	23	22	22	22	21	21

PRIVADA

ANO	1984	1985	1986	1987	1988	1989	1990	1991	1992	1993
Matrícula	20.042	20.564	20.743	21.511	21.791	22.094	23.775	26.301	25.374	27.360
Docentes	752	802	823	844	954	963	1.068	1.219	1.234	1.422
Relac. Matr./Docen.	27	26	25	25	23	23	22	22	21	19

TOTAL

AÑO	1984	1985	1986	1987	1988	1989	1990	1991	1992	1993
Matrícula	53.599	55.251	57.141	59.283	61.777	63.759	66.543	72.930	73.088	77.282
Docentes	2.141	2.233	2.311	2.417	2.665	2.836	3.012	3.345	3.541	3.788
Relación Matriculas/Docentes	25	25	25	25	23	22	22	22	21	20

FUENTE: Elaboración propia según datos suministrados por el Ministerio de Educación

NOTAS: A partir del año 1994 se incluyen los Establecimientos Nacionales Transferidos.

Comprende los tipos: común y especial.

En período 2001-2002 no se dispone de las cifras respectivas. Se repite el mismo número de docentes privados que fuera informado para el 2000.

**PROVINCIA DE SANTA FE
EVOLUCION DE LA RELACION ALUMNO-DOCENTE POR NIVEL Y POR REGIMEN**

*** PREPRIMARIA - INICIAL
OFICIAL**

ANO	1994	1995	1996	1997	1998	1999	2000	2001	2002	2003
Matrícula	55.117	55.627	65.216	66.986	67.366	69.089	71.431	72.391	73.070	71.223
Docentes	2.772	2.783	3.205	3.242	3.471	3.591	3.653	4.087	3.233	3.228
Relación Matriculas/Docentes	20	20	20	21	19	19	20	18	23	22

PRIVADA

ANO	1994	1995	1996	1997	1998	1999	2000	2001	2002	2003
Matrícula	27.806	27.369	28.914	28.942	29.594	30.568	30.494	30.863	31.588	30.954
Docentes	1.397	1.409	1.880	1.775	1.752	1.772	1.797	1.797	1.797	1.498
Relac.Matr./Docen.	20	19	15	16	17	17	17	17	18	21

TOTAL

AÑO	1994	1995	1996	1997	1998	1999	2000	2001	2002	2003
Matrícula	82.923	82.996	94.130	95.928	96.960	99.657	101.925	103.254	104.658	102.177
Docentes	4.169	4.192	5.085	5.017	5.223	5.363	5.450	5.884	5.030	4.726
Relación Matriculas/Docentes	20	20	19	19	19	19	19	18	21	22

FUENTE: Elaboración propia según datos suministrados por el Ministerio de Educación

NOTAS: A partir del año 1994 se incluyen los Establecimientos Nacionales Transferidos.

Comprende los tipos: común y especial.

En período 2001-2002 no se dispone de las cifras respectivas. Se repite el mismo número de docentes privados que fuera informado para el 2000.

DIRECCION GENERAL DE PROGRAMACION Y ESTADISTICA HACENDAL.

**PROVINCIA DE SANTA FE
EVOLUCION DE LA RELACION ALUMNO-DOCENTE POR NIVEL Y POR REGIMEN**

*** PREPRIMARIA - INICIAL
OFICIAL**

ANO	2004	2005	2006	2007	2008	2009	2010	2011	2012	2013
Matrícula	70.493	70.006	70.538	71.255	74.022	73.302	70.657	68.700	70.599	71.966
Docentes	3.290	3.318	3.324	2.901	3.194	3.327	3.180	3.152	3.435	3.678
Relación Matriculas/Docentes	21	21	21	25	23	22	22	22	21	20

PRIVADA

ANO	2004	2005	2006	2007	2008	2009	2010	2011	2012	2013
Matrícula	32.680	33.823	34.122	34.849	37.145	37.195	36.847	36.592	36.359	36.266
Docentes	1.292	1.554	1.572	1.276	1.216	1.259	1.287	1.301	1.394	1.397
Relac.Matr./Docen.	25	22	22	27	31	30	29	28	26	26

TOTAL

AÑO	2004	2005	2006	2007	2008	2009	2010	2011	2012	2013
Matrícula	103.173	103.829	104.660	106.104	111.167	110.497	107.504	105.292	106.958	108.232
Docentes	4.582	4.872	4.896	4.177	4.410	4.586	4.467	4.453	4.829	5.075
Relación Matriculas/Docentes	23	21	21	25	25	24	24	24	22	21

FUENTE: Elaboración propia según datos suministrados por el Ministerio de Educación

NOTAS: A partir del año 1994 se incluyen los Establecimientos Nacionales Transferidos.

Comprende los tipos: común y especial.

En período 2001-2002 no se dispone de las cifras respectivas. Se repite el mismo número de docentes privados que fuera informado para el 2000.

DIRECCION GENERAL DE PROGRAMACION Y ESTADISTICA HACENDAL.

PROVINCIA DE SANTA FE
EVOLUCION DE LA MATRICULA - NIVEL INICIAL
PERIODO 1984 - 2013

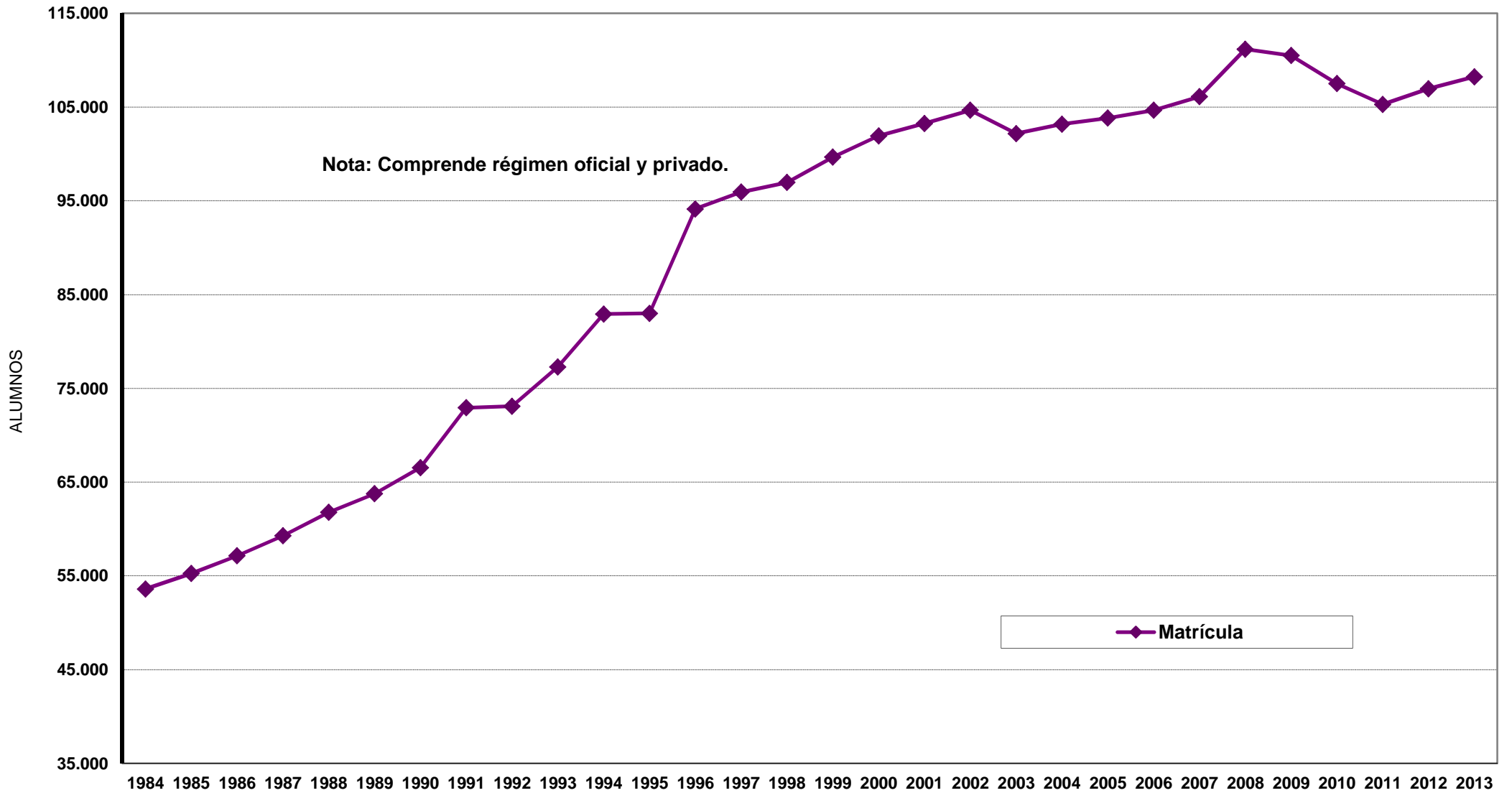

PROVINCIA DE SANTA FE

EVOLUCION DE LA RELACION ALUMNO-DOCENTE POR NIVEL Y POR REGIMEN

*** PRIMARIA - EDUCACION GENERAL BASICA OFICIAL**

AÑO	1984	1985	1986	1987	1988	1989	1990	1991	1992	1993
Matrícula	273.026	285.562	301.176	305.127	314.793	318.619	319.128	313.330	328.039	326.862
Docentes	14.988	15.336	15.702	15.976	16.674	17.071	17.639	18.382	20.655	20.668
Relación Matriculas/Docentes	18	19	19	19	19	19	18	17	16	16

PRIVADA

AÑO	1984	1985	1986	1987	1988	1989	1990	1991	1992	1993
Matrícula	78.460	81.710	85.957	88.737	90.182	92.215	95.368	98.617	100.908	101.745
Docentes	4.191	4.309	4.446	4.612	4.758	4.974	5.300	5.627	6.191	6.398
Relación Matriculas/Docentes	19	19	19	19	19	19	18	18	16	16

TOTAL

AÑO	1984	1985	1986	1987	1988	1989	1990	1991	1992	1993
Matrícula	351.486	367.272	387.133	393.864	404.975	410.834	414.496	411.947	428.947	428.607
Docentes	19.179	19.645	20.148	20.588	21.432	22.045	22.939	24.009	26.846	27.066
Relación Matriculas/Docentes	18	19	19	19	19	19	18	17	16	16

FUENTE: Elaboración propia según datos suministrados por el Ministerio de Educación

NOTAS: A partir del año 1994 se incluyen los Establecimientos Nacionales Transferidos.

Comprende los tipos: común, artístico y especial.

En período 2001-2002 no se dispone de las cifras respectivas. Se repite el mismo número de docentes privados que fuera informado para el 2000.

A partir del año 2008 la información está conformada según la Ley Nacional de Educación en la que refiere al período primario de 7 años

DIRECCION GENERAL DE PROGRAMACION Y ESTADISTICA HACENDAL.

PROVINCIA DE SANTA FE

EVOLUCION DE LA RELACION ALUMNO-DOCENTE POR NIVEL Y POR REGIMEN

*** PRIMARIA - EDUCACION GENERAL BASICA OFICIAL**

AÑO	1994	1995	1996	1997	1998	1999	2000	2001	2002	2003
Matrícula	334.207	328.688	333.517	342.492	346.456	392.142	432.218	438.150	403.469	414.008
Docentes	21.404	21.496	21.469	22.203	24.540	26.797	36.330	28.959	24.121	21.045
Relación Matriculas/Docentes	16	15	16	15	14	15	12	15	17	20

PRIVADA

AÑO	1994	1995	1996	1997	1998	1999	2000	2001	2002	2003
Matrícula	100.062	100.786	102.073	100.699	101.841	117.670	134.779	131.824	128.360	128.935
Docentes	6.863	7.156	7.477	7.387	7.964	8.491	10.825	10.825	10.825	6.651
Relación Matriculas/Docentes	15	14	14	14	13	14	12	12	12	19

TOTAL

AÑO	1994	1995	1996	1997	1998	1999	2000	2001	2002	2003
Matrícula	434.269	429.474	435.590	443.191	448.297	509.812	566.997	569.974	531.829	542.943
Docentes	28.267	28.652	28.946	29.590	32.504	35.288	47.155	39.784	34.946	27.696
Relación Matriculas/Docentes	15	15	15	15	14	14	12	14	15	20

FUENTE: Elaboración propia según datos suministrados por el Ministerio de Educación

NOTAS: A partir del año 1994 se incluyen los Establecimientos Nacionales Transferidos.

Comprende los tipos: común, artístico y especial.

En período 2001-2002 no se dispone de las cifras respectivas. Se repite el mismo número de docentes privados que fuera informado para el 2000.

A partir del año 2008 la información está conformada según la Ley Nacional de Educación en la que refiere al período primario de 7 años

DIRECCION GENERAL DE PROGRAMACION Y ESTADISTICA HACENDAL.

PROVINCIA DE SANTA FE

EVOLUCION DE LA RELACION ALUMNO-DOCENTE POR NIVEL Y POR REGIMEN

*** PRIMARIA - EDUCACION GENERAL BASICA OFICIAL**

AÑO	2004	2005	2006	2007	2008	2009	2010	2011	2012	2013
Matrícula	406.191	407.636	407.593	403.899	318.231	314.663	313.987	305.976	302.755	295.071
Docentes	21.198	21.035	23.433	27.120	31.328	29.845	21.425	27.150	30.074	31.579
Relación Matriculas/Docentes	19	19	17	15	10	11	15	11	10	

PRIVADA

AÑO	2004	2005	2006	2007	2008	2009	2010	2011	2012	2013
Matrícula	131.372	134.887	136.377	136.595	104.875	104.468	104.089	103.902	103.549	102.840
Docentes	5.919	6.809	6.894	9.933	9.587	9.053	9.325	9.037	9.326	9.447
Relación Matriculas/Docentes	22	20	20	14	11	12	11	11	11	11

TOTAL

AÑO	2004	2005	2006	2007	2008	2009	2010	2011	2012	2013
Matrícula	537.563	542.523	543.970	540.494	423.106	419.131	418.076	409.878	406.304	397.911
Docentes	27.117	27.844	30.327	37.053	40.915	38.898	30.750	36.187	39.400	41.026
Relación Matriculas/Docentes	20	19	18	15	10	11	14	11	10	10

FUENTE: Elaboración propia según datos suministrados por el Ministerio de Educación

NOTAS: A partir del año 1994 se incluyen los Establecimientos Nacionales Transferidos.

Comprende los tipos: común, artístico y especial.

En período 2001-2002 no se dispone de las cifras respectivas. Se repite el mismo número de docentes privados que fuera informado para el 2000.

A partir del año 2008 la información está conformada según la Ley Nacional de Educación en la que refiere al período primario de 7 años

DIRECCION GENERAL DE PROGRAMACION Y ESTADISTICA HACENDAL.

PROVINCIA DE SANTA FE
EVOLUCION DE LA MATRICULA - NIVEL PRIMARIO
PERIODO 1984 - 2013

ALUMNOS

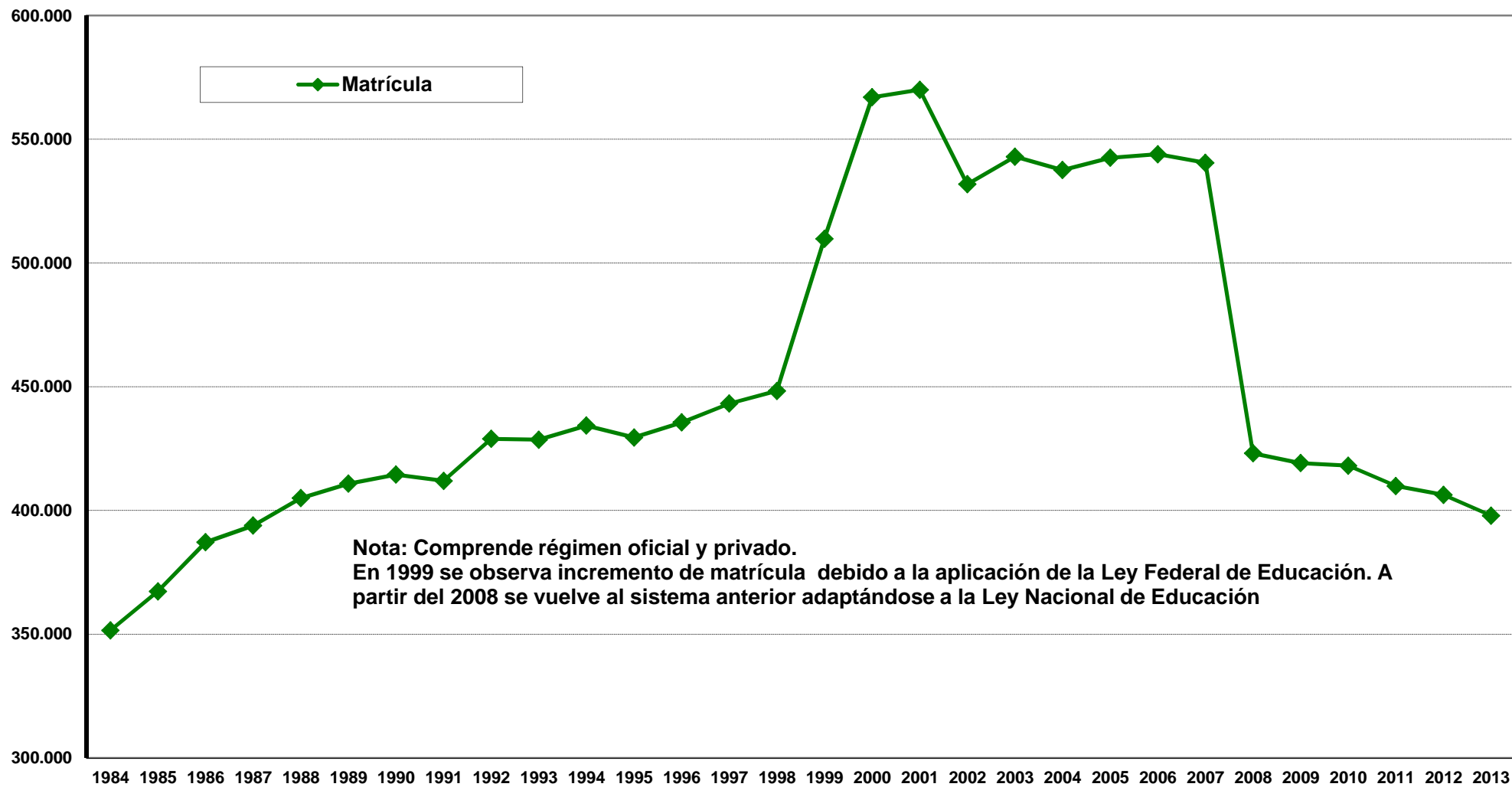

PROVINCIA DE SANTA FE

EVOLUCION DE LA RELACION ALUMNO-DOCENTE POR NIVEL Y POR REGIMEN

*** MEDIA - POLIMODAL
OFICIAL**

AÑO	1984	1985	1986	1987	1988	1989	1990	1991	1992	1993
Matrícula	37.071	40.427	45.236	46.775	50.779	53.161	56.993	60.889	64.369	71.205
Docentes	7.583	7.948	8.443	8.669	8.892	9.285	10.192	10.585	11.134	11.355
Relación Matriculas/Docentes	5	5	5	5	6	6	6	6	6	6

PRIVADA

AÑO	1984	1985	1986	1987	1988	1989	1990	1991	1992	1993
Matrícula	2.436	3.621	4.353	5.784	6.845	7.571	9.107	10.341	12.237	14.935
Docentes	577	953	1.049	1.229	1.165	1.339	1.585	1.873	2.090	2.423
Relación Matriculas/Docentes	4	4	4	5	6	6	6	6	6	6

TOTAL

AÑO	1984	1985	1986	1987	1988	1989	1990	1991	1992	1993
Matrícula	39.507	44.048	49.589	52.559	57.624	60.732	66.100	71.230	76.606	86.140
Docentes	8.160	8.901	9.492	9.898	10.057	10.624	11.777	12.458	13.224	13.778
Relación Matriculas/Docentes	5	5	5	5	6	6	6	6	6	6

FUENTE: Elaboración propia según datos suministrados por el Ministerio de Educación

NOTAS: A partir del año 1994 se incluyen los Establecimientos Nacionales Transferidos.

Comprende los tipos: común, adultos, artística.

En el 1998 por aplicación de la Ley Federal de Educación se transfiere la matrícula al nivel primario (Tercer ciclo de EGB), por ello se da una disminución a partir 1999.

En período 2001-2002 no se dispone de las cifras respectivas. Se repite el mismo número de docentes privados que fuera informado para el 2000.

Se considera a partir 2008 la nueva división educativa según Ley Nacional de Educación

DIRECCION GENERAL DE PROGRAMACION Y ESTADISTICA HACENDAL.

PROVINCIA DE SANTA FE

EVOLUCION DE LA RELACION ALUMNO-DOCENTE POR NIVEL Y POR REGIMEN

*** MEDIA - POLIMODAL
OFICIAL**

AÑO	1994	1995	1996	1997	1998	1999	2000	2001	2002	2003
Matrícula	114.951	125.688	145.183	155.431	159.435	119.844	88.525	92.141	80.064	94.874
Docentes	18.170	18.744	20.616	22.232	22.622	22.831	22.659	31.437	21.529	23.129
Relación Matriculas/Docentes	6	7	7	7	7	5	4	3	4	4

PRIVADA

AÑO	1994	1995	1996	1997	1998	1999	2000	2001	2002	2003
Matrícula	52.552	56.999	62.637	63.619	64.341	49.139	36.733	37.360	38.185	38.556
Docentes	7.799	8.976	9.838	10.414	10.123	9.999	9.639	9.639	9.639	8.810
Relación Matriculas/Docentes	7	6	6	6	6	5	4	4	4	4

TOTAL

AÑO	1994	1995	1996	1997	1998	1999	2000	2001	2002	2003
Matrícula	167.503	182.687	207.820	219.050	223.776	168.983	125.258	129.501	118.249	133.430
Docentes	25.969	27.720	30.454	32.646	32.745	32.830	32.298	41.076	31.168	31.939
Relación Matriculas/Docentes	6	7	7	7	7	5	4	3	4	4

FUENTE: Elaboración propia según datos suministrados por el Ministerio de Educación

NOTAS: A partir del año 1994 se incluyen los Establecimientos Nacionales Transferidos.

Comprende los tipos: común, adultos, artística.

En el 1998 por aplicación de la Ley Federal de Educación se transfiere la matrícula al nivel primario (Tercer ciclo de EGB), por ello se da una disminución a partir 1999.

En período 2001-2002 no se dispone de las cifras respectivas. Se repite el mismo número de docentes privados que fuera informado para el 2000.

Se considera a partir 2008 la nueva división educativa según Ley Nacional de Educación

DIRECCION GENERAL DE PROGRAMACION Y ESTADISTICA HACENDAL.

PROVINCIA DE SANTA FE

EVOLUCION DE LA RELACION ALUMNO-DOCENTE POR NIVEL Y POR REGIMEN

*** MEDIA - POLIMODAL OFICIAL**

AÑO	2004	2005	2006	2007	2008	2009	2010	2011	2012	2013
Matrícula	84.901	85.040	84.916	86.269	163.269	166.753	173.473	173.402	170.304	171.886
Docentes	22.941	16.121	16.347	18.768	23.397	25.077	26.089	29.149	28.495	30.058
Relación Matriculas/Docentes	4	5	5	5	7	7	7	6	6	6

PRIVADA

AÑO	2004	2005	2006	2007	2008	2009	2010	2011	2012	2013
Matrícula	37.477	37.874	38.860	39.195	71.627	71.259	70.110	72.705	71.762	72.135
Docentes	7.807	8.166	8.135	8.254	11.129	11.582	12.160	12.167	12.464	12.418
Relación Matriculas/Docentes	5	5	5	5	6	6	6	6	6	6

TOTAL

AÑO	2004	2005	2006	2007	2008	2009	2010	2011	2012	2013
Matrícula	122.378	122.914	123.776	125.464	234.896	238.012	243.583	246.107	242.066	244.021
Docentes	30.748	24.287	24.482	27.022	34.526	36.659	38.249	41.316	40.959	42.476
Relación Matriculas/Docentes	4	5	5	5	7	6	6	6	6	6

FUENTE: Elaboración propia según datos suministrados por el Ministerio de Educación

NOTAS: A partir del año 1994 se incluyen los Establecimientos Nacionales Transferidos.

Comprende los tipos: común, adultos, artística.

En el 1998 por aplicación de la Ley Federal de Educación se transfiere la matrícula al nivel primario (Tercer ciclo de EGB), por ello se da una disminución a partir 1999.

En período 2001-2002 no se dispone de las cifras respectivas. Se repite el mismo número de docentes privados que fuera informado para el 2000.

Se considera a partir 2008 la nueva división educativa según Ley Nacional de Educación

DIRECCION GENERAL DE PROGRAMACION Y ESTADISTICA HACENDAL.

PROVINCIA DE SANTA FE
EVOLUCION DE LA MATRICULA- NIVEL MEDIO
PERIODO 1984 - 2013

ALUMNOS

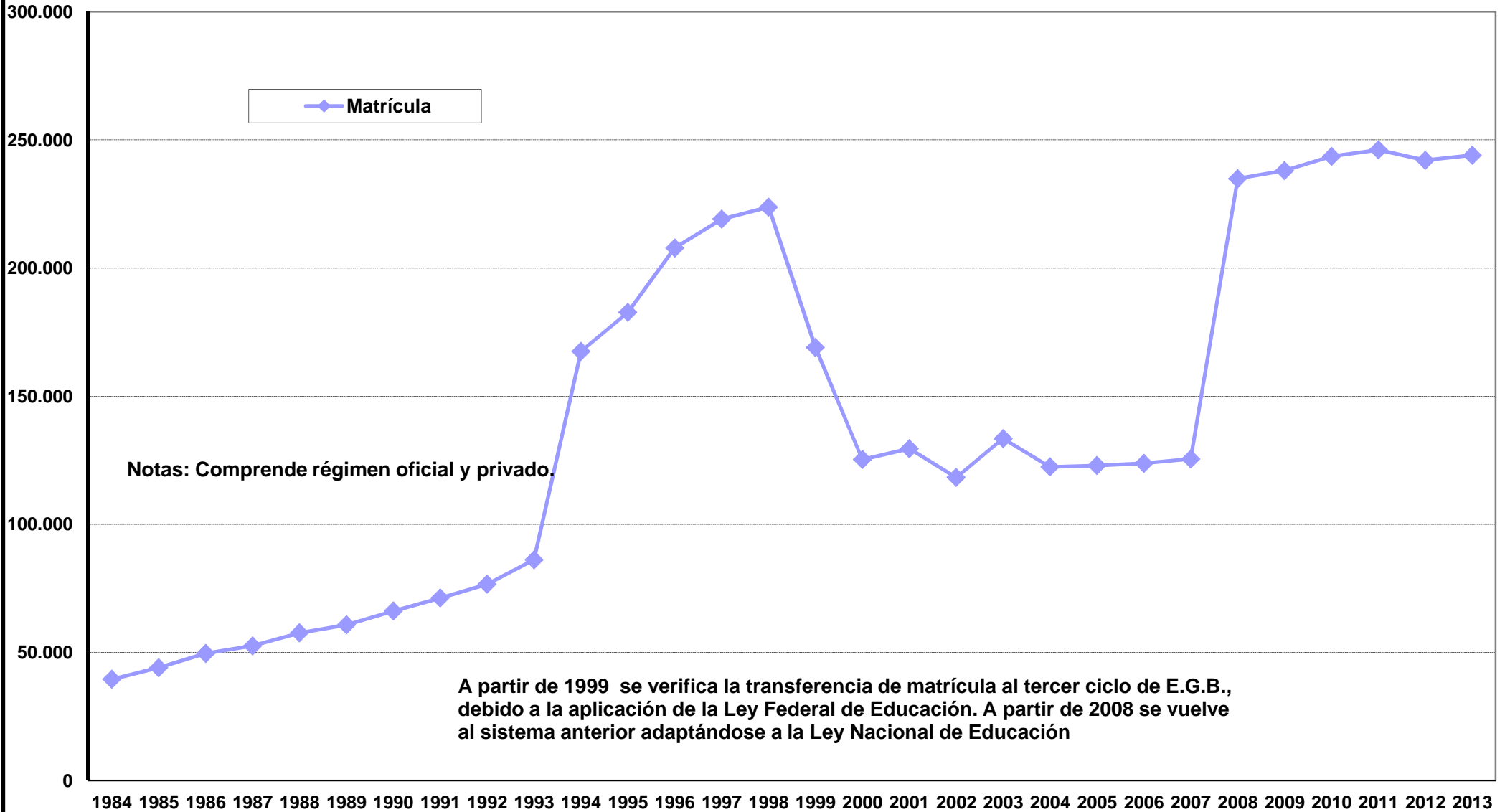

PROVINCIA DE SANTA FE**EVOLUCION DE LA RELACION ALUMNO-DOCENTE POR NIVEL Y POR REGIMEN***** SUPERIOR
OFICIAL**

ANO	1984	1985	1986	1987	1988	1989	1990	1991	1992	1993
Matrícula	5.777	5.337	5.686	6.352	7.045	7.892	9.018	9.380	10.461	9.981
Docentes	1.116	1.196	1.230	1.317	1.445	1.545	1.750	1.965	2.116	2.204
Relación Matriculas/Docentes	5	4	5	5	5	5	5	5	5	5

PRIVADA

AÑO	1984	1985	1986	1987	1988	1989	1990	1991	1992	1993
Matrícula	958	1.320	1.732	2.300	2.415	3.442	4.112	4.646	4.659	6.393
Docentes	242	331	514	524	560	793	862	996	1.049	1.280
Relación Matriculas/Docentes	4	4	3	4	4	4	5	5	4	5

TOTAL

ANO	1984	1985	1986	1987	1988	1989	1990	1991	1992	1993
Matrícula	6.735	6.657	7.418	8.652	9.460	11.334	13.130	14.026	15.120	16.374
Docentes	1.358	1.527	1.744	1.841	2.005	2.338	2.612	2.961	3.165	3.484
Relación Matriculas/Docentes	5	4	4	5	5	5	5	5	5	5

FUENTE: Elaboración propia según datos suministrados por el Ministerio de Educación

NOTAS: A partir del año 1994 se incluyen los Establecimientos Nacionales Transferidos.

Comprende los tipos: común, y artística.

En período 2001-2002 no se dispone de las cifras respectivas. Se repite el mismo número de docentes privados que fuera informado para el 2000.

Se considera a partir 2008 la nueva división educativa según Ley Nacional de Educación

DIRECCION GENERAL DE PROGRAMACION Y ESTADISTICA HACENDAL.

PROVINCIA DE SANTA FE

EVOLUCION DE LA RELACION ALUMNO-DOCENTE POR NIVEL Y POR REGIMEN

*** SUPERIOR
OFICIAL**

ANO	1994	1995	1996	1997	1998	1999	2000	2001	2002	2003
Matrícula	16.545	18.613	24.761	27.387	30.159	29.647	26.803	31.514	30.575	25.727
Docentes	3.428	3.199	3.544	3.986	3.785	4.225	3.737	3.278	3.560	3.235
Relación Matriculas/Docentes	5	6	7	7	8	7	7	10	9	8

PRIVADA

AÑO	1994	1995	1996	1997	1998	1999	2000	2001	2002	2003
Matrícula	10.336	11.480	14.967	16.287	17.796	19.832	21.643	20.320	19.074	20.824
Docentes	2.251	2.483	2.808	2.826	3.009	3.327	3.632	3.632	3.632	1.990
Relación Matriculas/Docentes	5	5	5	6	6	6	6	6	5	10

TOTAL

ANO	1994	1995	1996	1997	1998	1999	2000	2001	2002	2003
Matrícula	26.881	30.093	39.728	43.674	47.955	49.479	48.446	51.834	49.649	46.551
Docentes	5.679	5.682	6.352	6.812	6.794	7.552	7.369	6.910	7.192	5.224
Relación Matriculas/Docentes	5	5	6	6	7	7	7	8	7	9

FUENTE: Elaboración propia según datos suministrados por el Ministerio de Educación

NOTAS: A partir del año 1994 se incluyen los Establecimientos Nacionales Transferidos.

Comprende los tipos: común, y artística.

En período 2001-2002 no se dispone de las cifras respectivas. Se repite el mismo número de docentes privados que fuera informado para el 2000.

Se considera a partir 2008 la nueva división educativa según Ley Nacional de Educación

DIRECCION GENERAL DE PROGRAMACION Y ESTADISTICA HACENDAL.

PROVINCIA DE SANTA FE

EVOLUCION DE LA RELACION ALUMNO-DOCENTE POR NIVEL Y POR REGIMEN

*** SUPERIOR
OFICIAL**

ANO	2004	2005	2006	2007	2008	2009	2010	2011	2012	2013
Matrícula	19.012	20.522	20.804	27.170	29.046	29.857	28.567	33.300	35.719	38.408
Docentes	3.420	3.805	3.896	6.861	5.134	4.500	4.920	5.447	5.621	5.683
Relación Matriculas/Docentes	6	5	5	4	6	7	6	6	6	7

PRIVADA

AÑO	2004	2005	2006	2007	2008	2009	2010	2011	2012	2013
Matrícula	20.292	19.840	21.933	23.202	23.029	23.557	23.593	19.319	18.801	18.522
Docentes	1.314	2.974	2.943	5.967	3.747	5.305	3.756	3.870	3.902	4.031
Relación Matriculas/Docentes	15	7	7	4	6	4	6	5	5	5

TOTAL

ANO	2004	2005	2006	2007	2008	2009	2010	2011	2012	2013
Matrícula	39.304	40.362	42.737	50.372	52.075	53.414	52.160	52.619	54.520	56.930
Docentes	4.734	6.779	6.839	12.828	8.881	9.805	8.676	9.317	9.523	9.714
Relación Matriculas/Docentes	8	6	6	4	6	5	6	6	6	6

FUENTE: Elaboración propia según datos suministrados por el Ministerio de Educación

NOTAS: A partir del año 1994 se incluyen los Establecimientos Nacionales Transferidos.

Comprende los tipos: común, y artística.

En período 2001-2002 no se dispone de las cifras respectivas. Se repite el mismo número de docentes privados que fuera informado para el 2000.

Se considera a partir 2008 la nueva división educativa según Ley Nacional de Educación

DIRECCION GENERAL DE PROGRAMACION Y ESTADISTICA HACENDAL.

PROVINCIA DE SANTA FE
EVOLUCION DE LA MATRICULA - EDUCACION NIVEL SUPERIOR
PERIODO 1984 - 2013

ALUMNOS

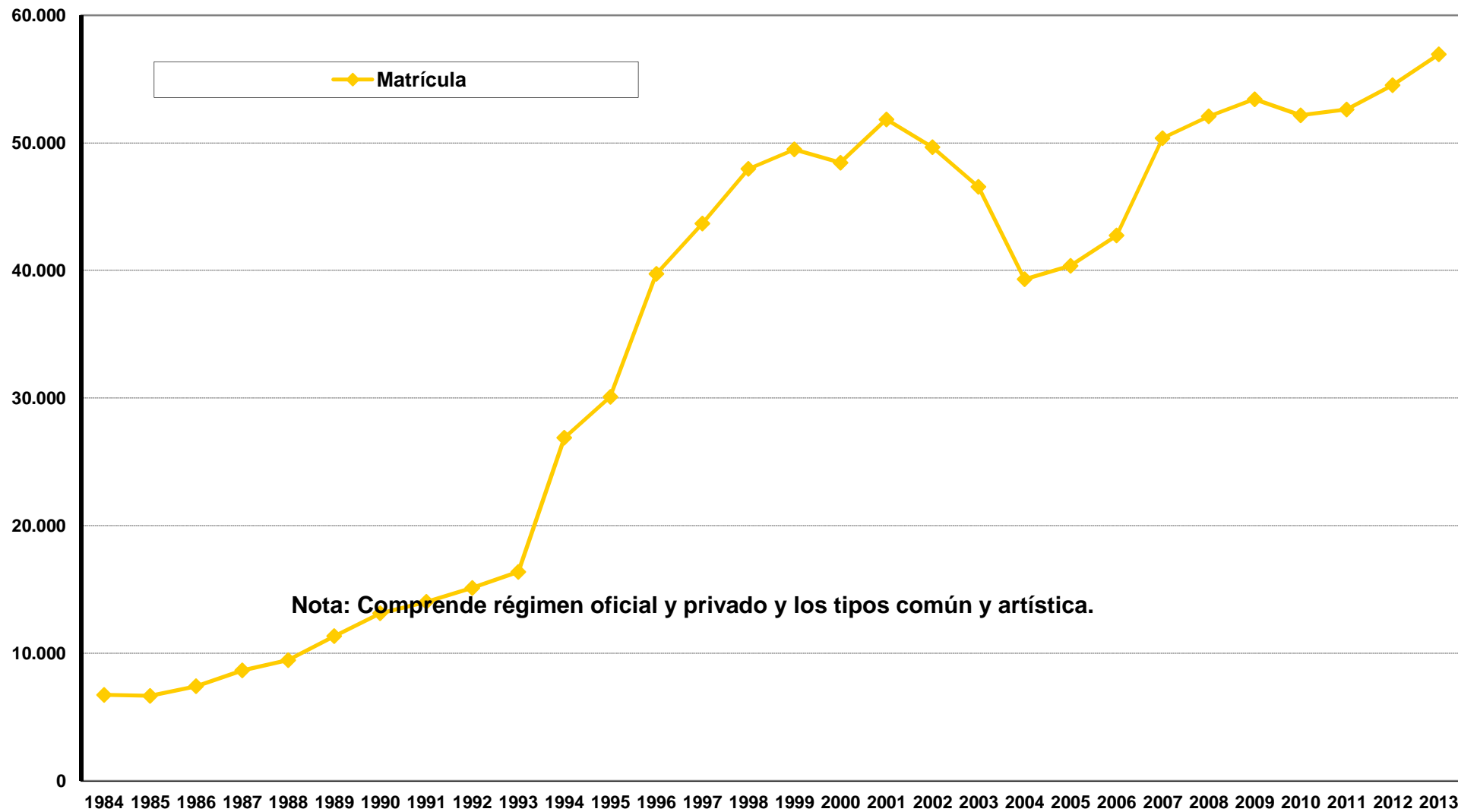

PROVINCIA DE SANTA FE

EVOLUCION DE LA RELACION ALUMNO-DOCENTE POR NIVEL Y POR REGIMEN

*** PARASISTEMATICA
OFICIAL**

ANO	1984	1985	1986	1987	1988	1989	1990	1991	1992	1993
Matrícula	9.241	8.664	9.895	11.512	13.510	13.682	14.930	15.478	14.079	15.053
Docentes	2.463	2.542	2.578	2.849	2.996	3.268	3.371	3.430	3.662	4.018
Relación Matriculas/Docentes	4	3	4	4	5	4	4	5	4	4

PRIVADA

AÑO	1984	1985	1986	1987	1988	1989	1990	1991	1992	1993
Matrícula	1.338	1.435	1.501	1.451	1.700	2.055	1.918	1.990	2.415	2.374
Docentes	229	276	294	256	284	294	348	303	382	351
Relación Matriculas/Docentes	6	5	5	6	6	7	6	7	6	7

TOTAL

ANO	1984	1985	1986	1987	1988	1989	1990	1991	1992	1993
Matrícula	10.579	10.099	11.396	12.963	15.210	15.737	16.848	17.468	16.494	17.427
Docentes	2.692	2.818	2.872	3.105	3.280	3.562	3.719	3.733	4.044	4.369
Relación Matriculas/Docentes	4	4	4	4	5	4	5	5	4	4

FUENTE: Elaboración propia según datos suministrados por el Ministerio de Educación

NOTAS: A partir del año 1994 se incluyen los Establecimientos Nacionales Transferidos.

En período 2001-2002 no se dispone de las cifras respectivas. Se repite el mismo número de docentes privados que fuera informado para el 2000.

Se considera a partir 2008 la nueva división educativa según Ley Nacional de Educación

PROVINCIA DE SANTA FE

EVOLUCION DE LA RELACION ALUMNO-DOCENTE POR NIVEL Y POR REGIMEN

*** PARASISTEMATICA
OFICIAL**

ANO	1994	1995	1996	1997	1998	1999	2000	2001	2002	2003
Matrícula	14.490	18.047	73.516	85.732	92.362	97.735	87.666	114.034	114.034	23.733
Docentes	1.492	4.109	1.445	1.291	2.363	2.899	1.863	2.189	2.189	1.430
Relación Matriculas/Docentes	10	4	51	66	39	34	47	52	52	17

PRIVADA

AÑO	1994	1995	1996	1997	1998	1999	2000	2001	2002	2003
Matrícula	1.658	167	1.842	2.574	3.562	3.121	3.150	2.147	2.147	3.266
Docentes	243	117	164	161	300	283	262	262	262	98
Relación Matriculas/Docentes	7	1	11	16	12	11	12	8	8	33

TOTAL

ANO	1994	1995	1996	1997	1998	1999	2000	2001	2002	2003
Matrícula	16.148	18.214	75.358	88.306	95.924	100.856	90.816	116.181	116.181	26.999
Docentes	1.735	4.226	1.609	1.452	2.663	3.182	2.125	2.451	2.451	1.528
Relación Matriculas/Docentes	9	4	47	61	36	32	43	47	47	18

FUENTE: Elaboración propia según datos suministrados por el Ministerio de Educación

NOTAS: A partir del año 1994 se incluyen los Establecimientos Nacionales Transferidos.

En período 2001-2002 no se dispone de las cifras respectivas. Se repite el mismo número de docentes privados que fuera informado para el 2000.

Se considera a partir 2008 la nueva división educativa según Ley Nacional de Educación

PROVINCIA DE SANTA FE

EVOLUCION DE LA RELACION ALUMNO-DOCENTE POR NIVEL Y POR REGIMEN

*** PARASISTEMATICA
OFICIAL**

ANO	2004	2005	2006	2007	2008	2009	2010	2011	2012	2013
Matrícula	20.288	20.003	27.199	28.690	24.216	23.046	20.423	17.961	19.190	19.584
Docentes	1.550	1.612	856	856	636	669	626	141	43	42
Relación Matriculas/Docentes	13	12	32	34	38	34	33	127	446	466

PRIVADA

AÑO	2004	2005	2006	2007	2008	2009	2010	2011	2012	2013
Matrícula	2.266	2.827	2.627	2.300	2.626	2.368	2.164	2.080	1.773	1.834
Docentes	92	93	s/d	s/d	s/d	s/d	s/d	s/d	s/d	s/d
Relación Matriculas/Docentes	25	30								

TOTAL

ANO	2004	2005	2006	2007	2008	2009	2010	2011	2012	2013
Matrícula	22.554	22.830	29.826	30.990	26.842	25.414	22.587	20.041	20.963	21.418
Docentes	1.642	1.705	856	856	636	669	626	141	43	42
Relación Matriculas/Docentes	14	13	35	36	42	38	36	142	488	510

FUENTE: Elaboración propia según datos suministrados por el Ministerio de Educación

NOTAS: A partir del año 1994 se incluyen los Establecimientos Nacionales Transferidos.

En período 2001-2002 no se dispone de las cifras respectivas. Se repite el mismo número de docentes privados que fuera informado para el 2000.

Se considera a partir 2008 la nueva división educativa según Ley Nacional de Educación

PROVINCIA DE SANTA FE
EVOLUCION DE LA MATRICULA - EDUCACION PARASISTEMATICA
PERIODO 1984 - 2013

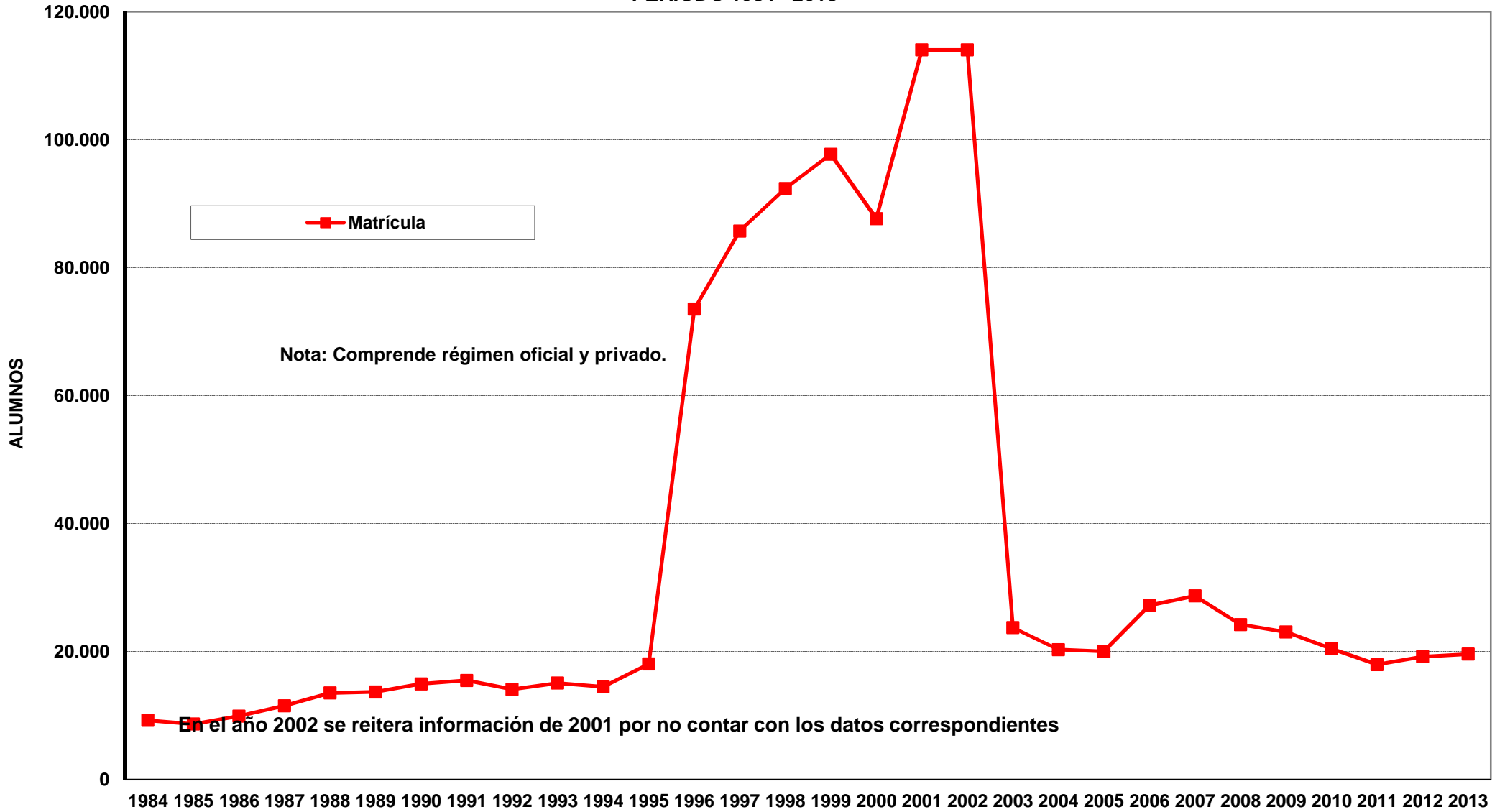

PROVINCIA DE SANTA FE

EVOLUCION DE LA RELACION ALUMNO-DOCENTE POR NIVEL Y POR REGIMEN

*** TOTALES
OFICIAL**

AÑO	1984	1985	1986	1987	1988	1989	1990	1991	1992	1993
Matrícula	358.672	374.677	398.391	407.538	426.113	435.019	442.837	445.706	464.662	473.023
Docentes	27.539	28.453	29.441	30.384	31.718	33.042	34.896	36.488	39.874	40.611
Relación Matriculas/Docentes	13	13	14	13	13	13	13	12	12	12

PRIVADA

AÑO	1984	1985	1986	1987	1988	1989	1990	1991	1992	1993
Matrícula	103.234	108.650	114.286	119.783	122.933	127.377	134.280	141.895	145.593	152.807
Docentes	5.991	6.671	7.126	7.465	7.721	8.363	9.163	10.018	10.946	11.874
Relación Matriculas/Docentes	17	16	16	16	16	15	15	14	13	13

*** TOTALES GENERALES
OFICIAL Y PRIVADA**

AÑO	1984	1985	1986	1987	1988	1989	1990	1991	1992	1993
Matrícula	461.906	483.327	512.677	527.321	549.046	562.396	577.117	587.601	610.255	625.830
Docentes	33.530	35.124	36.567	37.849	39.439	41.405	44.059	46.506	50.820	52.485
Relación Matriculas/Docentes	14	14	14	14	14	14	13	13	12	12

FUENTE: Elaboración propia según datos suministrados por el Ministerio de Educación

NOTAS: A partir del año 1994 se incluyen los Establecimientos Nacionales Transferidos.

Comprende los tipos: común, adultos, artística, especial y parasistemática.

En período 2001-2002 no se dispone de las cifras respectivas. Se repite el mismo número de docentes privados que fuera informado para el 2000.

Se considera a partir 2008 la nueva división educativa según Ley Nacional de Educación

DIRECCION GENERAL DE PROGRAMACION Y ESTADISTICA HACENDAL.

EVOLUCION DE LA RELACION ALUMNO-DOCENTE POR NIVEL Y POR REGIMEN

*** TOTALES
OFICIAL**

AÑO	1994	1995	1996	1997	1998	1999	2000	2001	2002	2003
Matrícula	535.310	546.663	642.193	678.028	695.778	708.457	706.643	748.230	701.212	629.565
Docentes	47.266	50.331	50.279	52.954	56.781	60.343	68.242	69.950	54.632	52.066
Relación Matriculas/Docentes	11	11	13	13	12	12	10	11	13	12

PRIVADA

AÑO	1994	1995	1996	1997	1998	1999	2000	2001	2002	2003
Matrícula	192.414	196.801	210.433	212.121	217.134	220.330	226.799	222.514	219.354	222.535
Docentes	18.553	20.141	22.167	22.563	23.148	23.872	26.155	26.155	26.155	19.047
Relación Matriculas/Docentes	10	10	9	9	9	9	9	9	8	12

*** TOTALES GENERALES
OFICIAL Y PRIVADA**

AÑO	1994	1995	1996	1997	1998	1999	2000	2001	2002	2003
Matrícula	727.724	743.464	852.626	890.149	912.912	928.787	933.442	970.744	920.566	852.100
Docentes	65.819	70.472	72.446	75.517	79.929	84.215	94.397	96.105	80.787	71.113
Relación Matriculas/Docentes	11	11	12	12	11	11	10	10	11	12

FUENTE: Elaboración propia según datos suministrados por el Ministerio de Educación

NOTAS: A partir del año 1994 se incluyen los Establecimientos Nacionales Transferidos.

Comprende los tipos: común, adultos, artística, especial y parasistemática.

En período 2001-2002 no se dispone de las cifras respectivas. Se repite el mismo número de docentes privados que fuera informado para el 2000.

Se considera a partir 2008 la nueva división educativa según Ley Nacional de Educación

DIRECCION GENERAL DE PROGRAMACION Y ESTADISTICA HACENDAL.

PROVINCIA DE SANTA FE

EVOLUCION DE LA RELACION ALUMNO-DOCENTE POR NIVEL Y POR REGIMEN

*** TOTALES
OFICIAL**

AÑO	2004	2005	2006	2007	2008	2009	2010	2011	2012	2013
Matrícula	600.885	603.207	611.050	617.283	608.784	607.621	607.107	599.339	598.567	596.915
Docentes	52.399	45.891	47.856	56.506	63.689	63.418	56.240	65.039	67.668	71.040
Relación Matriculas/Docentes	11	13	13	11	10	10	11	9	9	8

PRIVADA

AÑO	2004	2005	2006	2007	2008	2009	2010	2011	2012	2013
Matrícula	224.087	229.251	233.919	236.141	239.302	238.847	236.803	234.598	232.244	231.597
Docentes	16.424	19.596	19.544	25.430	25.679	27.199	26.528	26.375	27.086	27.293
Relación Matriculas/Docentes	14	12	12	9	9	9	9	9	9	8

*** TOTALES GENERALES
OFICIAL Y PRIVADA**

AÑO	2004	2005	2006	2007	2008	2009	2010	2011	2012	2013
Matrícula	824.972	832.458	844.969	853.424	848.086	846.468	843.910	833.937	830.811	828.512
Docentes	68.823	65.487	67.400	81.936	89.368	90.617	82.768	91.414	94.754	98.333
Relación Matriculas/Docentes	12	13	13	10	9	9	10	9	9	8

FUENTE: Elaboración propia según datos suministrados por el Ministerio de Educación

NOTAS: A partir del año 1994 se incluyen los Establecimientos Nacionales Transferidos.

Comprende los tipos: común, adultos, artística, especial y parasistemática.

En período 2001-2002 no se dispone de las cifras respectivas. Se repite el mismo número de docentes privados que fuera informado para el 2000.

Se considera a partir 2008 la nueva división educativa según Ley Nacional de Educación

DIRECCION GENERAL DE PROGRAMACION Y ESTADISTICA HACENDAL.

PROVINCIA DE SANTA FE
EVOLUCION DE LA MATRICULA Y SU COMPOSICION SEGÚN REGIMEN
PERIODO 1984 - 2013

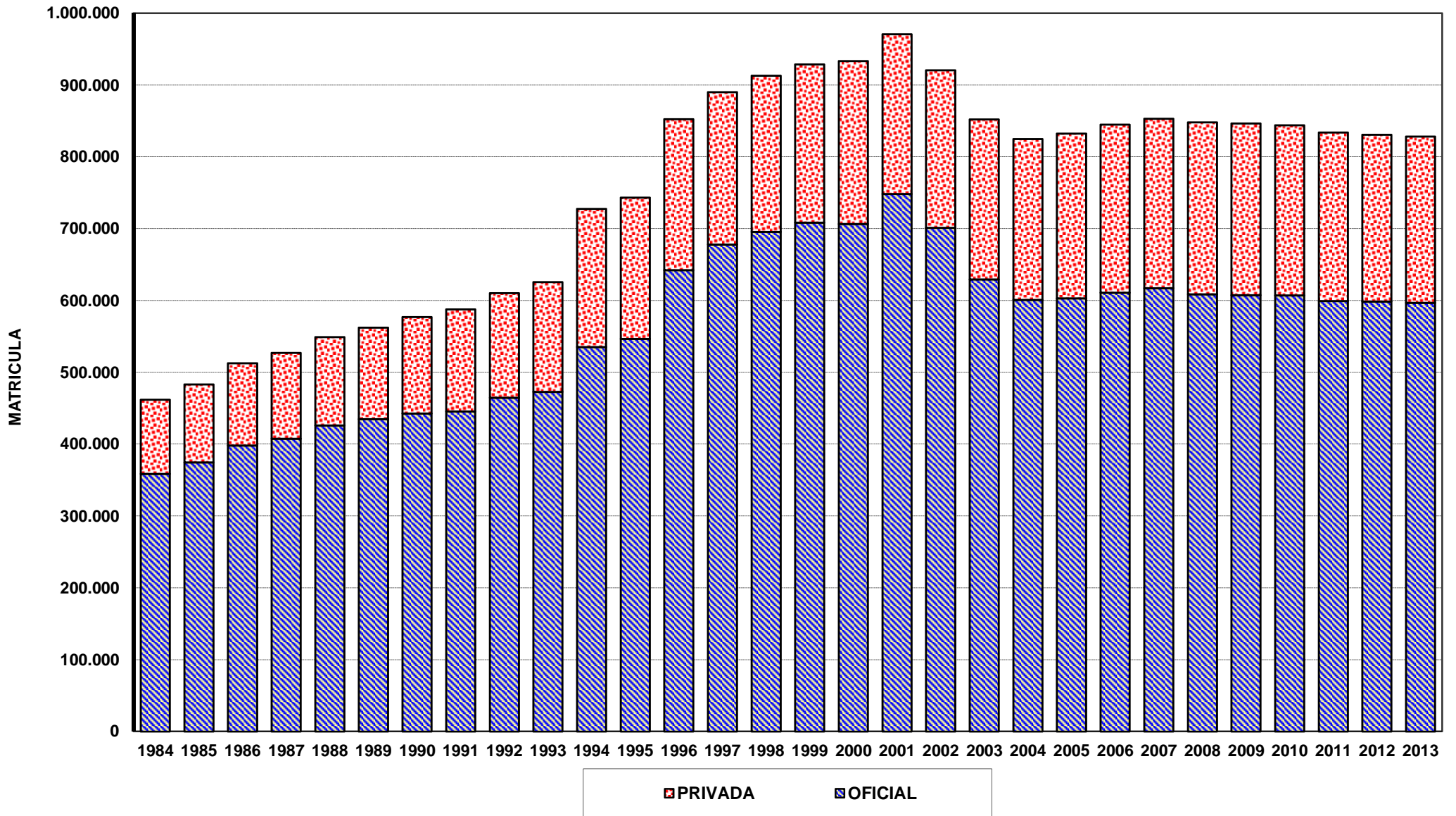

PROVINCIA DE SANTA FE

ALUMNOS POR CICLO DE JARDINES DE INFANTES Y SECCIONES DE PREESCOLAR OFICIAL Y PRIVADO
POR DEPARTAMENTO - PERIODO 1998

DEPARTAMENTO	MATRICULA	CICLO					
		3º		4º		5º	
		OFICIAL	PRIVADO	OFICIAL	PRIVADO	OFICIAL	PRIVADO
Belgrano	1.493	128	42	445	117	639	122
Caseros	2.785	423	148	769	223	1.025	197
Castellanos	5.341	247	269	1.246	465	2.685	429
Constitución	2.530	105	146	519	303	1.163	294
Garay	742	37		237		468	
Gral. López	6.489	530	315	1.848	501	2.670	625
Gral. Obligado	5.457	64	32	1.045	417	3.393	506
Iriondo	2.267	186	131	668	209	885	188
La Capital	16.913	751	1.142	3.124	2.712	6.099	3.085
Las Colonias	3.680	383	175	1.188	273	1.391	270
9 de Julio	1.223	2		414	92	655	60
Rosario	31.174	490	1.396	4.371	4.413	13.506	6.998
San Cristóbal	2.920	205	121	960	189	1.265	180
San Javier	1.359	134	81	371	105	532	136
San Jerónimo	2.455	22	97	805	122	1.276	133
San Justo	1.393	99	23	416	73	699	83
San Lorenzo	4.247	79	117	891	477	2.015	668
San Martín	1.979	72	90	629	115	944	129
Vera	1.843	143		582	37	915	166
TOTAL	96.290	4.100	4.325	20.528	10.843	42.225	14.269

FUENTE: Datos suministrados por la Dirección Gral. de Programas, Proyectos y Estadística Educativa.

NOTA: Elaboración propia en base a la fuente citada.

DIRECCION GENERAL DE PROGRAMACION Y ESTADISTICA HACENDAL.

PROVINCIA DE SANTA FE

ALUMNOS POR CICLO DE JARDINES DE INFANTES Y SECCIONES DE PREESCOLAR OFICIAL Y PRIVADO
PARTICIPACION POR DEPARTAMENTO EN EL TOTAL PROVINCIAL - PERIODO 1998

DEPARTAMENTO	MATRICULA	CICLO					
		3º		4º		5º	
		OFICIAL	PRIVADO	OFICIAL	PRIVADO	OFICIAL	PRIVADO
Belgrano	1,55	0,13	0,04	0,46	0,12	0,66	0,13
Caseros	2,89	0,44	0,15	0,80	0,23	1,06	0,20
Castellanos	5,55	0,26	0,28	1,29	0,48	2,79	0,45
Constitución	2,63	0,11	0,15	0,54	0,31	1,21	0,31
Garay	0,77	0,04	0,00	0,25	0,00	0,49	0,00
Gral. López	6,74	0,55	0,33	1,92	0,52	2,77	0,65
Gral. Obligado	5,67	0,07	0,03	1,09	0,43	3,52	0,53
Iriondo	2,35	0,19	0,14	0,69	0,22	0,92	0,20
La Capital	17,56	0,78	1,19	3,24	2,82	6,33	3,20
Las Colonias	3,82	0,40	0,18	1,23	0,28	1,44	0,28
9 de Julio	1,27	0,00	0,00	0,43	0,10	0,68	0,06
Rosario	32,38	0,51	1,45	4,54	4,58	14,03	7,27
San Cristóbal	3,03	0,21	0,13	1,00	0,20	1,31	0,19
San Javier	1,41	0,14	0,08	0,39	0,11	0,55	0,14
San Jerónimo	2,55	0,02	0,10	0,84	0,13	1,33	0,14
San Justo	1,45	0,10	0,02	0,43	0,08	0,73	0,09
San Lorenzo	4,41	0,08	0,12	0,93	0,50	2,09	0,69
San Martín	2,06	0,07	0,09	0,65	0,12	0,98	0,13
Vera	1,91	0,15	0,00	0,60	0,04	0,95	0,17
TOTAL	100,00	4,26	4,49	21,32	11,26	43,85	14,82

FUENTE: Datos suministrados por la Dirección Gral. de Programas, Proyectos y Estadística Educativa.

NOTA: Elaboración propia en base a la fuente citada.

DIRECCION GENERAL DE PROGRAMACION Y ESTADISTICA HACENDAL.

PROVINCIA DE SANTA FE

ALUMNOS POR CICLO DE JARDINES DE INFANTES Y SECCIONES DE PREESCOLAR OFICIAL Y PRIVADO
POR DEPARTAMENTO - PERIODO 1999

DEPARTAMENTO	MATRICULA	CICLO					
		3º		4º		5º	
		OFICIAL	PRIVADO	OFICIAL	PRIVADO	OFICIAL	PRIVADO
Belgrano	1.508	94	38	484	128	641	123
Caseros	2.818	434	133	819	199	1.004	229
Castellanos	5.541	311	375	1.338	497	2.574	446
Constitución	2.586	119	135	535	307	1.172	318
Garay	757	41		245		471	
Gral. López	6.586	625	347	1.869	526	2.618	601
Gral. Obligado	5.727	95	143	1.202	483	3.250	554
Iriondo	2.363	304	131	679	179	855	215
La Capital	17.645	756	1.262	3.498	2.839	6.215	3.075
Las Colonias	3.866	420	228	1.316	286	1.355	261
9 de Julio	1.274	16		421	67	681	89
Rosario	31.536	572	1.565	4.834	4.653	13.148	6.764
San Cristóbal	3.030	275	141	1.021	193	1.211	189
San Javier	1.417	111	60	414	143	541	148
San Jerónimo	2.401	45	87	800	136	1.219	114
San Justo	1.403	89	20	421	82	706	85
San Lorenzo	4.420	106	77	1.049	474	2.024	690
San Martín	1.989	131	131	654	98	859	116
Vera	1.968	145		666	46	952	159
TOTAL	98.835	4.689	4.873	22.265	11.336	41.496	14.176

FUENTE: Datos suministrados por la Dirección Gral. de Programas, Proyectos y Estadística Educativa.

NOTA: Elaboración propia en base a la fuente citada.

DIRECCION GENERAL DE PROGRAMACION Y ESTADISTICA HACENDAL.

PROVINCIA DE SANTA FE

ALUMNOS POR CICLO DE JARDINES DE INFANTES Y SECCIONES DE PREESCOLAR OFICIAL Y PRIVADO
PARTICIPACION POR DEPARTAMENTO EN EL TOTAL PROVINCIAL - PERIODO 1999

DEPARTAMENTO	MATRICULA	CICLO					
		3º		4º		5º	
		OFICIAL	PRIVADO	OFICIAL	PRIVADO	OFICIAL	PRIVADO
Belgrano	1,53	0,10	0,04	0,49	0,13	0,65	0,12
Caseros	2,85	0,44	0,13	0,83	0,20	1,02	0,23
Castellanos	5,61	0,31	0,38	1,35	0,50	2,60	0,45
Constitución	2,62	0,12	0,14	0,54	0,31	1,19	0,32
Garay	0,77	0,04	0,00	0,25	0,00	0,48	0,00
Gral. López	6,66	0,63	0,35	1,89	0,53	2,65	0,61
Gral. Obligado	5,79	0,10	0,14	1,22	0,49	3,29	0,56
Iriondo	2,39	0,31	0,13	0,69	0,18	0,87	0,22
La Capital	17,85	0,76	1,28	3,54	2,87	6,29	3,11
Las Colonias	3,91	0,42	0,23	1,33	0,29	1,37	0,26
9 de Julio	1,29	0,02	0,00	0,43	0,07	0,69	0,09
Rosario	31,91	0,58	1,58	4,89	4,71	13,30	6,84
San Cristóbal	3,07	0,28	0,14	1,03	0,20	1,23	0,19
San Javier	1,43	0,11	0,06	0,42	0,14	0,55	0,15
San Jerónimo	2,43	0,05	0,09	0,81	0,14	1,23	0,12
San Justo	1,42	0,09	0,02	0,43	0,08	0,71	0,09
San Lorenzo	4,47	0,11	0,08	1,06	0,48	2,05	0,70
San Martín	2,01	0,13	0,13	0,66	0,10	0,87	0,12
Vera	1,99	0,15	0,00	0,67	0,05	0,96	0,16
TOTAL	100,00	4,74	4,93	22,53	11,47	41,99	14,34

FUENTE: Datos suministrados por la Dirección Gral. de Programas, Proyectos y Estadística Educativa.

NOTA: Elaboración propia en base a la fuente citada.

DIRECCION GENERAL DE PROGRAMACION Y ESTADISTICA HACENDAL.

PROVINCIA DE SANTA FE

ALUMNOS POR CICLO DE JARDINES DE INFANTES Y SECCIONES DE PREESCOLAR OFICIAL Y PRIVADO
POR DEPARTAMENTO - PERIODO 2000

DEPARTAMENTO	MATRICULA	CICLO					
		3º		4º		5º	
		OFICIAL	PRIVADO	OFICIAL	PRIVADO	OFICIAL	PRIVADO
Belgrano	1.326	133	28	400	85	572	108
Caseros	2.788	445	119	804	190	1.024	206
Castellanos	5.500	367	314	1.280	476	2.602	461
Constitución	2.552	111	159	560	298	1.121	303
Garay	828	44		296		488	
Gral. López	7.156	678	309	2.075	523	2.940	631
Gral. Obligado	5.966	102	214	1.294	448	3.366	542
Iriondo	2.427	325	126	770	184	841	181
La Capital	18.243	778	1.272	3.513	2.835	6.697	3.148
Las Colonias	3.964	409	227	1.279	304	1.468	277
9 de Julio	1.301	17	20	483	76	640	65
Rosario	31.815	594	1.660	4.691	4.598	13.458	6.814
San Cristóbal	3.065	315	161	999	177	1.212	201
San Javier	1.557	133	72	458	155	573	166
San Jerónimo	2.567	62	116	846	130	1.279	134
San Justo	1.427	112	20	433	71	701	90
San Lorenzo	4.531	89	85	1.071	475	2.161	650
San Martín	2.201	185	109	690	144	973	100
Vera	2.142	143	7	601	51	1.161	179
TOTAL	101.356	5.042	5.018	22.543	11.220	43.277	14.256

FUENTE: Datos suministrados por la Dirección Gral. de Programas, Proyectos y Estadística Educativa.

NOTA: Elaboración propia en base a la fuente citada.

DIRECCION GENERAL DE PROGRAMACION Y ESTADISTICA HACENDAL.

PROVINCIA DE SANTA FE

ALUMNOS POR CICLO DE JARDINES DE INFANTES Y SECCIONES DE PREESCOLAR OFICIAL Y PRIVADO
PARTICIPACION POR DEPARTAMENTO EN EL TOTAL PROVINCIAL - PERIODO 2000

DEPARTAMENTO	MATRICULA	CICLO					
		3º		4º		5º	
		OFICIAL	PRIVADO	OFICIAL	PRIVADO	OFICIAL	PRIVADO
Belgrano	1,31	0,13	0,03	0,39	0,08	0,56	0,11
Caseros	2,75	0,44	0,12	0,79	0,19	1,01	0,20
Castellanos	5,43	0,36	0,31	1,26	0,47	2,57	0,45
Constitución	2,52	0,11	0,16	0,55	0,29	1,11	0,30
Garay	0,82	0,04	0,00	0,29	0,00	0,48	0,00
Gral. López	7,06	0,67	0,30	2,05	0,52	2,90	0,62
Gral. Obligado	5,89	0,10	0,21	1,28	0,44	3,32	0,53
Iriondo	2,39	0,32	0,12	0,76	0,18	0,83	0,18
La Capital	18,00	0,77	1,25	3,47	2,80	6,61	3,11
Las Colonias	3,91	0,40	0,22	1,26	0,30	1,45	0,27
9 de Julio	1,28	0,02	0,02	0,48	0,07	0,63	0,06
Rosario	31,39	0,59	1,64	4,63	4,54	13,28	6,72
San Cristóbal	3,02	0,31	0,16	0,99	0,17	1,20	0,20
San Javier	1,54	0,13	0,07	0,45	0,15	0,57	0,16
San Jerónimo	2,53	0,06	0,11	0,83	0,13	1,26	0,13
San Justo	1,41	0,11	0,02	0,43	0,07	0,69	0,09
San Lorenzo	4,47	0,09	0,08	1,06	0,47	2,13	0,64
San Martín	2,17	0,18	0,11	0,68	0,14	0,96	0,10
Vera	2,11	0,14	0,01	0,59	0,05	1,15	0,18
TOTAL	100,00	4,97	4,95	22,24	11,07	42,70	14,07

FUENTE: Datos suministrados por la Dirección Gral. de Programas, Proyectos y Estadística Educativa.

NOTA: Elaboración propia en base a la fuente citada.

DIRECCION GENERAL DE PROGRAMACION Y ESTADISTICA HACENDAL.

PROVINCIA DE SANTA FE

ALUMNOS POR CICLO DE JARDINES DE INFANTES Y SECCIONES DE PREESCOLAR OFICIAL Y PRIVADO
POR DEPARTAMENTO - PERIODO 2001

DEPARTAMENTO	MATRICULA	CICLO							
		0 a 3		3º		4º		5º	
		OFICIAL	PRIVADO	OFICIAL	PRIVADO	OFICIAL	PRIVADO	OFICIAL	PRIVADO
Belgrano	1.545			192	22	538	104	599	90
Caseros	2.883		12	524	121	620	190	1.210	206
Castellanos	5.440	4	33	358	251	1.264	420	2.656	454
Constitución	2.625		17	113	162	491	198	1.260	384
Garay	856			35		316		505	
Gral. López	6.961	30	103	626	322	1.986	455	2.804	635
Gral. Obligado	6.089		10	60	224	1.127	445	3.730	493
Iriondo	2.500		10	458	138	669	167	872	186
La Capital	18.641	2	98	804	1.427	3.572	2.259	6.804	3.675
Las Colonias	3.931	20	56	393	210	1.202	188	1.489	373
9 de Julio	1.355			58	20	393	77	739	68
Rosario	31.566	42	157	578	1.587	3.767	3.959	14.386	7.090
San Cristóbal	3.170	78	51	307	181	868	132	1.308	245
San Javier	1.539	15		126	73	380	139	634	172
San Jerónimo	2.599			59	102	869	151	1.298	120
San Justo	1.357			80	23	332	73	775	74
San Lorenzo	4.883			201	181	309	483	3.043	666
San Martín	2.186		10	222	102	618	126	970	138
Vera	2.137	79		127	23	551	64	1.132	161
TOTAL	102.263	270	557	5.321	5.169	19.872	9.630	46.214	15.230

FUENTE: Datos suministrados por la Dirección Gral. de Programas, Proyectos y Estadística Educativa.

NOTA: Elaboración propia en base a la fuente citada.

DIRECCION GENERAL DE PROGRAMACION Y ESTADISTICA HACENDAL.

PROVINCIA DE SANTA FE

ALUMNOS POR CICLO DE JARDINES DE INFANTES Y SECCIONES DE PREESCOLAR OFICIAL Y PRIVADO
PARTICIPACION POR DEPARTAMENTO EN EL TOTAL PROVINCIAL - PERIODO 2001

DEPARTAMENTO	MATRICULA	CICLO							
		0 a 3		3º		4º		5º	
		OFICIAL	PRIVADO	OFICIAL	PRIVADO	OFICIAL	PRIVADO	OFICIAL	PRIVADO
Belgrano	1,51	0,00	0,00	0,19	0,02	0,53	0,10	0,59	0,09
Caseros	2,82	0,00	0,01	0,51	0,12	0,61	0,19	1,18	0,20
Castellanos	5,32	0,00	0,03	0,35	0,25	1,24	0,41	2,60	0,44
Constitución	2,57	0,00	0,02	0,11	0,16	0,48	0,19	1,23	0,38
Garay	0,84	0,00	0,00	0,03	0,00	0,31	0,00	0,49	0,00
Gral. López	6,81	0,03	0,10	0,61	0,31	1,94	0,44	2,74	0,62
Gral. Obligado	5,95	0,00	0,01	0,06	0,22	1,10	0,44	3,65	0,48
Iriondo	2,44	0,00	0,01	0,45	0,13	0,65	0,16	0,85	0,18
La Capital	18,23	0,00	0,10	0,79	1,40	3,49	2,21	6,65	3,59
Las Colonias	3,84	0,02	0,05	0,38	0,21	1,18	0,18	1,46	0,36
9 de Julio	1,33	0,00	0,00	0,06	0,02	0,38	0,08	0,72	0,07
Rosario	30,87	0,04	0,15	0,57	1,55	3,68	3,87	14,07	6,93
San Cristóbal	3,10	0,08	0,05	0,30	0,18	0,85	0,13	1,28	0,24
San Javier	1,50	0,01	0,00	0,12	0,07	0,37	0,14	0,62	0,17
San Jerónimo	2,54	0,00	0,00	0,06	0,10	0,85	0,15	1,27	0,12
San Justo	1,33	0,00	0,00	0,08	0,02	0,32	0,07	0,76	0,07
San Lorenzo	4,77	0,00	0,00	0,20	0,18	0,30	0,47	2,98	0,65
San Martín	2,14	0,00	0,01	0,22	0,10	0,60	0,12	0,95	0,13
Vera	2,09	0,08	0,00	0,12	0,02	0,54	0,06	1,11	0,16
TOTAL	100,00	0,26	0,54	5,20	5,05	19,43	9,42	45,19	14,89

FUENTE: Datos suministrados por la Dirección Gral. de Programas, Proyectos y Estadística Educativa.

NOTA: Elaboración propia en base a la fuente citada.

DIRECCION GENERAL DE PROGRAMACION Y ESTADISTICA HACENDAL.

PROVINCIA DE SANTA FE
ALUMNOS POR CICLO DE JARDINES DE INFANTES Y SECCIONES DE PREESCOLAR
OFICIAL Y PRIVADO
POR DEPARTAMENTO - PERIODO 2002

DEPARTAMENTO	MATRICULA	CICLO			
		4º		5º	
		OFICIAL	PRIVADO	OFICIAL	PRIVADO
Belgrano	1.548	229	29	1.093	197
Caseros	2.828	555	153	1.752	368
Castellanos	5.530	471	322	3.916	821
Constitución	2.552	119	203	1.710	520
Garay	1.064	42		1.022	
Gral. López	7.344	820	476	4.968	1.080
Gral. Obligado	6.579	158	208	5.193	1.020
Iriondo	2.485	516	140	1.486	343
La Capital	19.477	935	1.804	10.700	6.038
Las Colonias	3.882	472	316	2.568	526
9 de Julio	1.373	127	17	1.089	140
Rosario	31.677	833	2.120	17.472	11.252
San Cristóbal	3.293	422	232	2.268	371
San Javier	1.596	167	69	1.047	313
San Jerónimo	2.636	91	96	2.177	272
San Justo	1.471	101	26	1.180	164
San Lorenzo	4.736	236	142	3.155	1.203
San Martín	2.264	253	125	1.646	240
Vera	2.323	193	25	1.888	217
TOTAL	104.658	6.740	6.503	66.330	25.085

FUENTE: Datos suministrados por la Dirección Gral. de Programas, Proy. y Estadística Educativa.

NOTA: Elaboración propia en base a la fuente citada.

DIRECCION GENERAL DE PROGRAMACION Y ESTADISTICA HACENDAL.

PROVINCIA DE SANTA FE
ALUMNOS POR CICLO DE JARDINES DE INFANTES Y SECCIONES DE PREESCOLAR
OFICIAL Y PRIVADO
PARTICIPACION POR DEPARTAMENTO EN EL TOTAL PROVINCIAL - PERIODO 2002

DEPARTAMENTO	MATRICULA	CICLO			
		4º		5º	
		OFICIAL	PRIVADO	OFICIAL	PRIVADO
Belgrano	1,48	0,22	0,03	1,04	0,19
Caseros	2,70	0,53	0,15	1,67	0,35
Castellanos	5,28	0,45	0,31	3,74	0,78
Constitución	2,44	0,11	0,19	1,63	0,50
Garay	1,02	0,04	0,00	0,98	0,00
Gral. López	7,02	0,78	0,45	4,75	1,03
Gral. Obligado	6,29	0,15	0,20	4,96	0,97
Iriondo	2,37	0,49	0,13	1,42	0,33
La Capital	18,61	0,89	1,72	10,22	5,77
Las Colonias	3,71	0,45	0,30	2,45	0,50
9 de Julio	1,31	0,12	0,02	1,04	0,13
Rosario	30,27	0,80	2,03	16,69	10,75
San Cristóbal	3,15	0,40	0,22	2,17	0,35
San Javier	1,52	0,16	0,07	1,00	0,30
San Jerónimo	2,52	0,09	0,09	2,08	0,26
San Justo	1,41	0,10	0,02	1,13	0,16
San Lorenzo	4,53	0,23	0,14	3,01	1,15
San Martín	2,16	0,24	0,12	1,57	0,23
Vera	2,22	0,18	0,02	1,80	0,21
TOTAL	100,00	6,44	6,21	63,38	23,97

FUENTE: Datos suministrados por la Dirección Gral. de Programas, Proy. y Estadística Educativa.

NOTA: Elaboración propia en base a la fuente citada.

DIRECCION GENERAL DE PROGRAMACION Y ESTADISTICA HACENDAL.

PROVINCIA DE SANTA FE
 ALUMNOS POR CICLO DE JARDINES DE INFANTES Y SECCIONES DE PREESCOLAR
 OFICIAL Y PRIVADO
 POR DEPARTAMENTO - PERIODO 2003

DEPARTAMENTO	MATRICULA	CICLO			
		4º		5º	
		OFICIAL	PRIVADO	OFICIAL	PRIVADO
Belgrano	1.214	492	102	530	90
Caseros	2.071	792	196	874	209
Castellanos	4.753	1.262	386	2.684	421
Constitución	2.162	550	268	1.095	249
Garay	713	300		413	
Gral. López	5.746	2.045	466	2.640	595
Gral. Obligado	6.022	1.601	482	3.418	521
Iriondo	1.797	735	148	729	185
La Capital	16.325	3.985	2.793	6.504	3.043
Las Colonias	3.116	1.253	302	1.329	232
9 de Julio	1.326	555	77	627	67
Rosario	28.165	5.253	4.708	11.667	6.537
San Cristóbal	2.588	992	188	1.211	197
San Javier	1.275	403	133	575	164
San Jerónimo	2.486	923	143	1.269	151
San Justo	1.262	356	70	755	81
San Lorenzo	4.192	1.172	501	1.848	671
San Martín	1.837	703	128	895	111
Vera	2.095	781	81	1.078	155
TOTAL	89.145	24.153	11.172	40.141	13.679

FUENTE: Datos suministrados por la Dirección Gral. de Programas, Proy. y Estadística Educativa.

NOTA: Elaboración propia en base a la fuente citada.

DIRECCION GENERAL DE PROGRAMACION Y ESTADISTICA HACENDAL.

PROVINCIA DE SANTA FE
ALUMNOS POR CICLO DE JARDINES DE INFANTES Y SECCIONES DE PREESCOLAR
OFICIAL Y PRIVADO
PARTICIPACION POR DEPARTAMENTO EN EL TOTAL PROVINCIAL - PERIODO 2003

DEPARTAMENTO	MATRICULA	CICLO			
		4º		5º	
		OFICIAL	PRIVADO	OFICIAL	PRIVADO
Belgrano	1,36	0,55	0,11	0,59	0,10
Caseros	2,32	0,89	0,22	0,98	0,23
Castellanos	5,33	1,42	0,43	3,01	0,47
Constitución	2,43	0,62	0,30	1,23	0,28
Garay	0,80	0,34	0,00	0,46	0,00
Gral. López	6,45	2,29	0,52	2,96	0,67
Gral. Obligado	6,76	1,80	0,54	3,83	0,58
Iriondo	2,02	0,82	0,17	0,82	0,21
La Capital	18,31	4,47	3,13	7,30	3,41
Las Colonias	3,50	1,41	0,34	1,49	0,26
9 de Julio	1,49	0,62	0,09	0,70	0,08
Rosario	31,59	5,89	5,28	13,09	7,33
San Cristóbal	2,90	1,11	0,21	1,36	0,22
San Javier	1,43	0,45	0,15	0,65	0,18
San Jerónimo	2,79	1,04	0,16	1,42	0,17
San Justo	1,42	0,40	0,08	0,85	0,09
San Lorenzo	4,70	1,31	0,56	2,07	0,75
San Martín	2,06	0,79	0,14	1,00	0,12
Vera	2,35	0,88	0,09	1,21	0,17
TOTAL	100,00	27,09	12,53	45,03	15,34

FUENTE: Datos suministrados por la Dirección Gral. de Programas, Proy. y Estadística Educativa.

NOTA: Elaboración propia en base a la fuente citada.

DIRECCION GENERAL DE PROGRAMACION Y ESTADISTICA HACENDAL.

PROVINCIA DE SANTA FE
ALUMNOS POR CICLO DE JARDINES DE INFANTES Y SECCIONES DE PREESCOLAR
OFICIAL Y PRIVADO
POR DEPARTAMENTO - PERIODO 2004

DEPARTAMENTO	MATRICULA	CICLO					
		3º		4º		5º	
		OFICIAL	PRIVADO	OFICIAL	PRIVADO	OFICIAL	PRIVADO
Belgrano	1.615	202	36	563	113	592	109
Caseros	2.836	560	131	831	203	888	223
Castellanos	5.648	450	313	1.316	447	2.693	429
Constitución	2.345	90	190	506	275	983	301
Garay	769	49		303		417	
Gral. López	7.147	817	466	2.118	608	2.468	670
Gral. Obligado	6.177	177	218	1.536	488	3.213	545
Iriondo	2.523	528	146	694	184	824	147
La Capital	18.157	891	1.523	3.765	2.988	5.954	3.036
Las Colonias	3.973	462	311	1.217	324	1.352	307
9 de Julio	1.470	115	23	499	64	691	78
Rosario	31.494	1.033	1.994	4.859	5.018	11.557	7.033
San Cristóbal	3.103	372	151	1.025	176	1.177	202
San Javier	1.483	163	86	456	144	479	155
San Jerónimo	2.546	63	96	892	134	1.220	141
San Justo	1.338	89	24	370	79	692	84
San Lorenzo	4.738	217	154	1.185	592	1.923	667
San Martín	2.315	320	121	704	134	912	124
Vera	2.154	216	25	697	77	978	161
TOTAL	101.831	6.814	6.008	23.536	12.048	39.013	14.412

FUENTE: Datos suministrados por la Dirección Gral. de Programas, Proy. y Estadística Educativa.

NOTA: Elaboración propia en base a la fuente citada.

DIRECCION GENERAL DE PROGRAMACION Y ESTADISTICA HACENDAL.

PROVINCIA DE SANTA FE
ALUMNOS POR CICLO DE JARDINES DE INFANTES Y SECCIONES DE PREESCOLAR
OFICIAL Y PRIVADO
PARTICIPACION POR DEPARTAMENTO EN EL TOTAL PROVINCIAL - PERIODO 2004

DEPARTAMENTO	MATRICULA	CICLO					
		3º		4º		5º	
		OFICIAL	PRIVADO	OFICIAL	PRIVADO	OFICIAL	PRIVADO
Belgrano	1,59	0,20	0,04	0,55	0,11	0,58	0,11
Caseros	2,79	0,55	0,13	0,82	0,20	0,87	0,22
Castellanos	5,55	0,44	0,31	1,29	0,44	2,64	0,42
Constitución	2,30	0,09	0,19	0,50	0,27	0,97	0,30
Garay	0,76	0,05	0,00	0,30	0,00	0,41	0,00
Gral. López	7,02	0,80	0,46	2,08	0,60	2,42	0,66
Gral. Obligado	6,07	0,17	0,21	1,51	0,48	3,16	0,54
Iriondo	2,48	0,52	0,14	0,68	0,18	0,81	0,14
La Capital	17,83	0,87	1,50	3,70	2,93	5,85	2,98
Las Colonias	3,90	0,45	0,31	1,20	0,32	1,33	0,30
9 de Julio	1,44	0,11	0,02	0,49	0,06	0,68	0,08
Rosario	30,93	1,01	1,96	4,77	4,93	11,35	6,91
San Cristóbal	3,05	0,37	0,15	1,01	0,17	1,16	0,20
San Javier	1,46	0,16	0,08	0,45	0,14	0,47	0,15
San Jerónimo	2,50	0,06	0,09	0,88	0,13	1,20	0,14
San Justo	1,31	0,09	0,02	0,36	0,08	0,68	0,08
San Lorenzo	4,65	0,21	0,15	1,16	0,58	1,89	0,66
San Martín	2,27	0,31	0,12	0,69	0,13	0,90	0,12
Vera	2,12	0,21	0,02	0,68	0,08	0,96	0,16
TOTAL	100,00	6,69	5,90	23,11	11,83	38,31	14,15

FUENTE: Datos suministrados por la Dirección Gral. de Programas, Proy. y Estadística Educativa.

NOTA: Elaboración propia en base a la fuente citada.

DIRECCION GENERAL DE PROGRAMACION Y ESTADISTICA HACENDAL.

**PROVINCIA DE SANTA FE
ALUMNOS POR CICLO DE JARDINES DE INFANTES Y SECCIONES DE PREESCOLAR
OFICIAL Y PRIVADO
POR DEPARTAMENTO - PERIODO 2005**

DEPARTAMENTO	MATRICULA	CICLO					
		3º		4º		5º	
		OFICIAL	PRIVADO	OFICIAL	PRIVADO	OFICIAL	PRIVADO
Belgrano	1.608	222	37	459	112	662	116
Caseros	2.896	535	196	822	170	916	257
Castellanos	5.894	510	386	1.407	482	2.639	470
Constitución	2.607	129	216	593	297	1.072	300
Garay	799	49		282		468	
Gral. López	6.867	780	366	1.930	632	2.435	724
Gral. Obligado	6.184	167	190	1.398	525	3.359	545
Iriondo	2.392	451	144	677	194	737	189
La Capital	19.057	904	1.562	4.141	3.120	6.052	3.278
Las Colonias	4.024	427	309	1.261	346	1.368	313
9 de Julio	1.455	151	20	474	74	673	63
Rosario	31.892	1.310	1.995	4.915	5.081	11.197	7.394
San Cristóbal	2.969	377	145	1.025	161	1.082	179
San Javier	1.500	162	67	478	155	473	165
San Jerónimo	2.563	68	101	958	136	1.163	137
San Justo	1.392	93	19	444	87	665	84
San Lorenzo	4.588	193	130	1.065	571	1.864	765
San Martín	2.302	349	123	707	128	862	133
Vera	2.174	221	23	637	88	1.060	145
TOTAL	103.163	7.098	6.029	23.673	12.359	38.747	15.257

FUENTE: Datos suministrados por la Dirección Gral. de Programas, Proy. y Estadística Educativa.

NOTA: Elaboración propia en base a la fuente citada.

DIRECCION GENERAL DE PROGRAMACION Y ESTADISTICA HACENDAL.

PROVINCIA DE SANTA FE
ALUMNOS POR CICLO DE JARDINES DE INFANTES Y SECCIONES DE PREESCOLAR
OFICIAL Y PRIVADO
PARTICIPACION POR DEPARTAMENTO EN EL TOTAL PROVINCIAL - PERIODO 2005

DEPARTAMENTO	MATRICULA	CICLO					
		3º		4º		5º	
		OFICIAL	PRIVADO	OFICIAL	PRIVADO	OFICIAL	PRIVADO
Belgrano	1,56	0,22	0,04	0,44	0,11	0,64	0,11
Caseros	2,81	0,52	0,19	0,80	0,16	0,89	0,25
Castellanos	5,71	0,49	0,37	1,36	0,47	2,56	0,46
Constitución	2,53	0,13	0,21	0,57	0,29	1,04	0,29
Garay	0,77	0,05	0,00	0,27	0,00	0,45	0,00
Gral. López	6,66	0,76	0,35	1,87	0,61	2,36	0,70
Gral. Obligado	5,99	0,16	0,18	1,36	0,51	3,26	0,53
Iriondo	2,32	0,44	0,14	0,66	0,19	0,71	0,18
La Capital	18,47	0,88	1,51	4,01	3,02	5,87	3,18
Las Colonias	3,90	0,41	0,30	1,22	0,34	1,33	0,30
9 de Julio	1,41	0,15	0,02	0,46	0,07	0,65	0,06
Rosario	30,91	1,27	1,93	4,76	4,93	10,85	7,17
San Cristóbal	2,88	0,37	0,14	0,99	0,16	1,05	0,17
San Javier	1,45	0,16	0,06	0,46	0,15	0,46	0,16
San Jerónimo	2,48	0,07	0,10	0,93	0,13	1,13	0,13
San Justo	1,35	0,09	0,02	0,43	0,08	0,64	0,08
San Lorenzo	4,45	0,19	0,13	1,03	0,55	1,81	0,74
San Martín	2,23	0,34	0,12	0,69	0,12	0,84	0,13
Vera	2,11	0,21	0,02	0,62	0,09	1,03	0,14
TOTAL	100,00	6,88	5,84	22,95	11,98	37,56	14,79

FUENTE: Datos suministrados por la Dirección Gral. de Programas, Proy. y Estadística Educativa.

NOTA: Elaboración propia en base a la fuente citada.

DIRECCION GENERAL DE PROGRAMACION Y ESTADISTICA HACENDAL.

PROVINCIA DE SANTA FE
ALUMNOS POR CICLO DE JARDINES DE INFANTES Y SECCIONES DE PREESCOLAR
OFICIAL Y PRIVADO
POR DEPARTAMENTO - PERIODO 2006

DEPARTAMENTO	MATRICULA	CICLO					
		3º		4º		5º	
		OFICIAL	PRIVADO	OFICIAL	PRIVADO	OFICIAL	PRIVADO
Belgrano	1.589	225		403		694	267
Caseros	2.981	607	71	939	49	831	484
Castellanos	5.956	357	194	1.020	237	3.269	879
Constitución	2.559	89	103	303	139	1.331	594
Garay	845	75		213		557	
Gral. López	7.120	949	233	1.664	319	2.740	1.215
Gral. Obligado	6.230	62	92	877	142	3.998	1.059
Iriondo	2.433	516		609		784	524
La Capital	19.123	914	1.184	3.439	2.059	6.631	4.896
Las Colonias	4.032	363	134	835	142	1.880	678
9 de Julio	1.408	110		344		791	163
Rosario	31.826	1.611	1.182	4.217	1.809	11.549	11.458
San Cristóbal	3.086	350	131	667	93	1.500	345
San Javier	1.523	196	41	283	41	653	309
San Jerónimo	2.551	111		621		1.439	380
San Justo	1.356	108		269		795	184
San Lorenzo	4.679	242	39	965	141	1.995	1.297
San Martín	2.454	398		603		1.061	392
Vera	2.292	171		493		1.341	287
TOTAL	104.043	7.454	3.404	18.764	5.171	43.839	25.411

FUENTE: Datos suministrados por la Dirección Gral. de Programas, Proy. y Estadística Educativa.

NOTA: Elaboración propia en base a la fuente citada.

DIRECCION GENERAL DE PROGRAMACION Y ESTADISTICA HACENDAL.

PROVINCIA DE SANTA FE
ALUMNOS POR CICLO DE JARDINES DE INFANTES Y SECCIONES DE PREESCOLAR
OFICIAL Y PRIVADO
PARTICIPACION POR DEPARTAMENTO EN EL TOTAL PROVINCIAL - PERIODO 2006

DEPARTAMENTO	MATRICULA	CICLO					
		3º		4º		5º	
		OFICIAL	PRIVADO	OFICIAL	PRIVADO	OFICIAL	PRIVADO
Belgrano	1,53	0,22	0,00	0,39	0,00	0,67	0,26
Caseros	2,87	0,58	0,07	0,90	0,05	0,80	0,47
Castellanos	5,72	0,34	0,19	0,98	0,23	3,14	0,84
Constitución	2,46	0,09	0,10	0,29	0,13	1,28	0,57
Garay	0,81	0,07	0,00	0,20	0,00	0,54	0,00
Gral. López	6,84	0,91	0,22	1,60	0,31	2,63	1,17
Gral. Obligado	5,99	0,06	0,09	0,84	0,14	3,84	1,02
Iriondo	2,34	0,50	0,00	0,59	0,00	0,75	0,50
La Capital	18,38	0,88	1,14	3,31	1,98	6,37	4,71
Las Colonias	3,88	0,35	0,13	0,80	0,14	1,81	0,65
9 de Julio	1,35	0,11	0,00	0,33	0,00	0,76	0,16
Rosario	30,59	1,55	1,14	4,05	1,74	11,10	11,01
San Cristóbal	2,97	0,34	0,13	0,64	0,09	1,44	0,33
San Javier	1,46	0,19	0,04	0,27	0,04	0,63	0,30
San Jerónimo	2,45	0,11	0,00	0,60	0,00	1,38	0,37
San Justo	1,30	0,10	0,00	0,26	0,00	0,76	0,18
San Lorenzo	4,50	0,23	0,04	0,93	0,14	1,92	1,25
San Martín	2,36	0,38	0,00	0,58	0,00	1,02	0,38
Vera	2,20	0,16	0,00	0,47	0,00	1,29	0,28
TOTAL	100,00	7,16	3,27	18,03	4,97	42,14	24,42

FUENTE: Datos suministrados por la Dirección Gral. de Programas, Proy. y Estadística Educativa.

NOTA: Elaboración propia en base a la fuente citada.

DIRECCION GENERAL DE PROGRAMACION Y ESTADISTICA HACENDAL.

PROVINCIA DE SANTA FE
 ALUMNOS POR CICLO DE JARDINES DE INFANTES Y SECCIONES DE PREESCOLAR
 OFICIAL Y PRIVADO
 POR DEPARTAMENTO - PERIODO 2007

DEPARTAMENTO	MATRICULA	CICLO					
		3º		4º		5º	
		OFICIAL	PRIVADO	OFICIAL	PRIVADO	OFICIAL	PRIVADO
Belgrano	1.639	248	36	564	115	565	111
Caseros	3.068	618	170	947	221	897	215
Castellanos	5.963	481	350	1.656	457	2.553	466
Constitución	2.587	144	224	567	303	1.013	336
Garay	842	103		317		422	
Gral. López	7.273	1.072	477	2.035	638	2.318	733
Gral. Obligado	6.280	146	210	1.621	533	3.209	561
Iriondo	2.487	518	145	777	164	688	195
La Capital	19.186	1.018	1.737	4.252	3.183	5.735	3.261
Las Colonias	4.073	480	361	1.280	322	1.330	300
9 de Julio	1.449	138	24	515	72	636	64
Rosario	32.472	1.765	2.238	5.661	5.418	10.033	7.357
San Cristóbal	3.231	514	196	1.064	219	1.048	190
San Javier	1.517	178	85	453	159	491	151
San Jerónimo	2.642	136	101	962	148	1.142	153
San Justo	1.421	110	22	449	74	683	83
San Lorenzo	4.637	306	153	1.240	611	1.593	734
San Martín	2.425	314	119	893	134	846	119
Vera	2.260	197	23	805	78	986	171
TOTAL	105.452	8.486	6.671	26.058	12.849	36.188	15.200

FUENTE: Datos suministrados por la Dirección Gral. de Programas, Proy. y Estadística Educativa.

NOTA: Elaboración propia en base a la fuente citada.

DIRECCION GENERAL DE PROGRAMACION Y ESTADISTICA HACENDAL.

PROVINCIA DE SANTA FE
ALUMNOS POR CICLO DE JARDINES DE INFANTES Y SECCIONES DE PREESCOLAR
OFICIAL Y PRIVADO
PARTICIPACION POR DEPARTAMENTO EN EL TOTAL PROVINCIAL - PERIODO 2007

DEPARTAMENTO	MATRICULA	CICLO					
		3º		4º		5º	
		OFICIAL	PRIVADO	OFICIAL	PRIVADO	OFICIAL	PRIVADO
Belgrano	1,55	0,24	0,03	0,53	0,11	0,54	0,11
Caseros	2,91	0,59	0,16	0,90	0,21	0,85	0,20
Castellanos	5,65	0,46	0,33	1,57	0,43	2,42	0,44
Constitución	2,45	0,14	0,21	0,54	0,29	0,96	0,32
Garay	0,80	0,10	0,00	0,30	0,00	0,40	0,00
Gral. López	6,90	1,02	0,45	1,93	0,61	2,20	0,70
Gral. Obligado	5,96	0,14	0,20	1,54	0,51	3,04	0,53
Iriondo	2,36	0,49	0,14	0,74	0,16	0,65	0,18
La Capital	18,19	0,97	1,65	4,03	3,02	5,44	3,09
Las Colonias	3,86	0,46	0,34	1,21	0,31	1,26	0,28
9 de Julio	1,37	0,13	0,02	0,49	0,07	0,60	0,06
Rosario	30,79	1,67	2,12	5,37	5,14	9,51	6,98
San Cristóbal	3,06	0,49	0,19	1,01	0,21	0,99	0,18
San Javier	1,44	0,17	0,08	0,43	0,15	0,47	0,14
San Jerónimo	2,51	0,13	0,10	0,91	0,14	1,08	0,15
San Justo	1,35	0,10	0,02	0,43	0,07	0,65	0,08
San Lorenzo	4,40	0,29	0,15	1,18	0,58	1,51	0,70
San Martín	2,30	0,30	0,11	0,85	0,13	0,80	0,11
Vera	2,14	0,19	0,02	0,76	0,07	0,94	0,16
TOTAL	100,00	8,05	6,33	24,71	12,18	34,32	14,41

FUENTE: Datos suministrados por la Dirección Gral. de Programas, Proy. y Estadística Educativa.

NOTA: Elaboración propia en base a la fuente citada.

DIRECCION GENERAL DE PROGRAMACION Y ESTADISTICA HACENDAL.

PROVINCIA DE SANTA FE

**ALUMNOS POR CICLO DE NIVEL INICIAL OFICIAL Y PRIVADO
POR DEPARTAMENTO - PERIODO 2008**

DEPARTAMENTO	MATRICULA	CICLO											
		Lactantes		Deambuladores		2º		3º		4º		5º	
		OFICIAL	PRIVADO	OFICIAL	PRIVADO	OFICIAL	PRIVADO	OFICIAL	PRIVADO	OFICIAL	PRIVADO	OFICIAL	PRIVADO
Belgrano	1.683							241	59	544	113	605	121
Caseros	3.139					13	34	609	178	881	212	977	235
Castellanos	6.588	25		46		73	88	568	387	1.698	399	2.828	476
Constitución	2.770						39	156	265	614	311	1.075	310
Garay	885							72		327		486	
Gral. López	7.465					72	128	860	422	2.046	675	2.526	736
Il	6.227						27	195	214	1.513	524	3.187	567
Iriondo	2.678						30	498	153	790	175	859	173
La Capital	20.343	10	23	39	96	39	276	1.043	1.864	4.109	3.306	6.126	3.412
Las Colonias	4.270					22	53	471	314	1.300	349	1.454	307
9 de Julio	1.444							114	22	497	69	670	72
Rosario	34.015	15	8	25	28	22	473	1.543	2.100	5.904	5.563	10.611	7.723
San Cristóbal	3.406					28	90	391	174	1.106	199	1.194	224
San Javier	1.542					15		167	85	444	129	541	161
San Jerónimo	2.736							72	132	966	158	1.262	146
San Justo	1.419							127	25	404	71	712	80
San Lorenzo	5.085					17	8	290	155	1.210	628	2.037	740
San Martín	2.587						56	323	140	844	111	979	134
Vera	2.283							264	26	689	91	1.065	148
TOTAL	110.565	50	31	110	124	301	1.302	8.004	6.715	25.886	13.083	39.194	15.765

FUENTE: Datos suministrados por la Dirección Gral. de Programas, Proy. y Estadística Educativa.

NOTA: Elaboración propia en base a la fuente citada.

Se incorpora información referida a Lactantes, Deambuladores y Sala de 2 años

DIRECCION GENERAL DE PROGRAMACION Y ESTADISTICA HACENDAL.

PROVINCIA DE SANTA FE

**ALUMNOS POR CICLO DE NIVEL INICIAL OFICIAL Y PRIVADO
PARTICIPACION POR DEPARTAMENTO EN EL TOTAL PROVINCIAL - PERIODO 2008**

DEPARTAMENTO	MATRICULA	CICLO											
		Lactantes		Deambuladores		2º		3º		4º		5º	
		OFICIAL	PRIVADO	OFICIAL	PRIVADO	OFICIAL	PRIVADO	OFICIAL	PRIVADO	OFICIAL	PRIVADO	OFICIAL	PRIVADO
Belgrano	1,52	0,00	0,00	0,00	0,00	0,00	0,00	0,22	0,05	0,49	0,10	0,55	0,11
Caseros	2,84	0,00	0,00	0,00	0,00	0,01	0,03	0,55	0,16	0,80	0,19	0,88	0,21
Castellanos	5,96	0,02	0,00	0,04	0,00	0,07	0,08	0,51	0,35	1,54	0,36	2,56	0,43
Constitución	2,51	0,00	0,00	0,00	0,00	0,00	0,04	0,14	0,24	0,56	0,28	0,97	0,28
Garay	0,80	0,00	0,00	0,00	0,00	0,00	0,00	0,07	0,00	0,30	0,00	0,44	0,00
Gral. López	6,75	0,00	0,00	0,00	0,00	0,07	0,12	0,78	0,38	1,85	0,61	2,28	0,67
Gral. Obligado	5,63	0,00	0,00	0,00	0,00	0,00	0,02	0,18	0,19	1,37	0,47	2,88	0,51
Iriondo	2,42	0,00	0,00	0,00	0,00	0,00	0,03	0,45	0,14	0,71	0,16	0,78	0,16
La Capital	18,40	0,01	0,02	0,04	0,09	0,04	0,25	0,94	1,69	3,72	2,99	5,54	3,09
Las Colonias	3,86	0,00	0,00	0,00	0,00	0,02	0,05	0,43	0,28	1,18	0,32	1,32	0,28
9 de Julio	1,31	0,00	0,00	0,00	0,00	0,00	0,00	0,10	0,02	0,45	0,06	0,61	0,07
Rosario	30,76	0,01	0,01	0,02	0,03	0,02	0,43	1,40	1,90	5,34	5,03	9,60	6,99
San Cristóbal	3,08	0,00	0,00	0,00	0,00	0,03	0,08	0,35	0,16	1,00	0,18	1,08	0,20
San Javier	1,39	0,00	0,00	0,00	0,00	0,01	0,00	0,15	0,08	0,40	0,12	0,49	0,15
San Jerónimo	2,47	0,00	0,00	0,00	0,00	0,00	0,00	0,07	0,12	0,87	0,14	1,14	0,13
San Justo	1,28	0,00	0,00	0,00	0,00	0,00	0,00	0,11	0,02	0,37	0,06	0,64	0,07
San Lorenzo	4,60	0,00	0,00	0,00	0,00	0,02	0,01	0,26	0,14	1,09	0,57	1,84	0,67
San Martín	2,34	0,00	0,00	0,00	0,00	0,00	0,05	0,29	0,13	0,76	0,10	0,89	0,12
Vera	2,06	0,00	0,00	0,00	0,00	0,00	0,00	0,24	0,02	0,62	0,08	0,96	0,13
TOTAL	100,00	0,05	0,03	0,10	0,11	0,27	1,18	7,24	6,07	23,41	11,83	35,45	14,26

FUENTE: Datos suministrados por la Dirección Gral. de Programas, Proy. y Estadística Educativa.

NOTA: Elaboración propia en base a la fuente citada.

DIRECCION GENERAL DE PROGRAMACION Y ESTADISTICA HACENDAL.

PROVINCIA DE SANTA FE

ALUMNOS POR CICLO DE NIVEL INICIAL OFICIAL Y PRIVADO
POR DEPARTAMENTO - PERIODO 2009

DEPARTAMENTO	MATRICULA	CICLO											
		Lactantes		Deambuladores		2º		3º		4º		5º	
		OFICIAL	PRIVADO	OFICIAL	PRIVADO	OFICIAL	PRIVADO	OFICIAL	PRIVADO	OFICIAL	PRIVADO	OFICIAL	PRIVADO
Belgrano	1.722							238	81	566	120	603	114
Caseros	3.171					30	67	574	193	910	227	950	220
Castellanos	6.254					16	83	533	363	1.750	433	2.633	443
Constitución	2.856					0	40	176	248	591	328	1.149	324
Garay	783							63		292		428	
Gral. López	7.417					132	104	914	454	1.912	671	2.497	733
Gral. Obligado	6.151					0	27	149	251	1.605	507	3.047	565
Iriondo	2.612					0	33	465	160	770	194	809	181
La Capital	20.089	7	37	44	127	64	252	960	1.723	3.950	3.407	6.051	3.467
Las Colonias	4.313					53	76	500	273	1.326	351	1.401	333
9 de Julio	1.473							158	40	528	66	614	67
Rosario	34.441	9		10	9	28	509	1.706	2.055	6.077	5.706	10.716	7.616
San Cristóbal	3.421					51	80	401	187	1.074	200	1.225	203
San Javier	1.449					15		172	85	381	138	519	139
San Jerónimo	2.649							93	88	878	169	1.265	156
San Justo	1.393							143	28	412	80	651	79
San Lorenzo	5.010					39	10	238	182	1.153	577	2.092	719
San Martín	2.491					1	52	394	119	763	133	915	114
Vera	2.221							247	23	808	92	908	143
TOTAL	109.916	16	37	54	136	429	1.333	8.124	6.553	25.746	13.399	38.473	15.616

FUENTE: Datos suministrados por la Dirección Gral. de Programas, Proy. y Estadística Educativa.

NOTA: Elaboración propia en base a la fuente citada.

DIRECCION GENERAL DE PROGRAMACION Y ESTADISTICA HACENDAL.

PROVINCIA DE SANTA FE

ALUMNOS POR CICLO DE NIVEL INICIAL OFICIAL Y PRIVADO

PARTICIPACION POR DEPARTAMENTO EN EL TOTAL PROVINCIAL - PERIODO 2009

DEPARTAMENTO	MATRICULA	CICLO											
		Lactantes		Deambuladores		2º		3º		4º		5º	
		OFICIAL	PRIVADO	OFICIAL	PRIVADO	OFICIAL	PRIVADO	OFICIAL	PRIVADO	OFICIAL	PRIVADO	OFICIAL	PRIVADO
Belgrano	1,57	0,00	0,00	0,00	0,00	0,00	0,00	0,22	0,07	0,51	0,11	0,55	0,10
Caseros	2,88	0,00	0,00	0,00	0,00	0,03	0,06	0,52	0,18	0,83	0,21	0,86	0,20
Castellanos	5,69	0,00	0,00	0,00	0,00	0,01	0,08	0,48	0,33	1,59	0,39	2,40	0,40
Constitución	2,60	0,00	0,00	0,00	0,00	0,00	0,04	0,16	0,23	0,54	0,30	1,05	0,29
Garay	0,71	0,00	0,00	0,00	0,00	0,00	0,00	0,06	0,00	0,27	0,00	0,39	0,00
Gral. López	6,75	0,00	0,00	0,00	0,00	0,12	0,09	0,83	0,41	1,74	0,61	2,27	0,67
Gral. Obligado	5,60	0,00	0,00	0,00	0,00	0,00	0,02	0,14	0,23	1,46	0,46	2,77	0,51
Iriondo	2,38	0,00	0,00	0,00	0,00	0,00	0,03	0,42	0,15	0,70	0,18	0,74	0,16
La Capital	18,28	0,01	0,03	0,04	0,12	0,06	0,23	0,87	1,57	3,59	3,10	5,51	3,15
Las Colonias	3,92	0,00	0,00	0,00	0,00	0,05	0,07	0,45	0,25	1,21	0,32	1,27	0,30
9 de Julio	1,34	0,00	0,00	0,00	0,00	0,00	0,00	0,14	0,04	0,48	0,06	0,56	0,06
Rosario	31,33	0,01	0,00	0,01	0,01	0,03	0,46	1,55	1,87	5,53	5,19	9,75	6,93
San Cristóbal	3,11	0,00	0,00	0,00	0,00	0,05	0,07	0,36	0,17	0,98	0,18	1,11	0,18
San Javier	1,32	0,00	0,00	0,00	0,00	0,01	0,00	0,16	0,08	0,35	0,13	0,47	0,13
San Jerónimo	2,41	0,00	0,00	0,00	0,00	0,00	0,00	0,08	0,08	0,80	0,15	1,15	0,14
San Justo	1,27	0,00	0,00	0,00	0,00	0,00	0,00	0,13	0,03	0,37	0,07	0,59	0,07
San Lorenzo	4,56	0,00	0,00	0,00	0,00	0,04	0,01	0,22	0,17	1,05	0,52	1,90	0,65
San Martín	2,27	0,00	0,00	0,00	0,00	0,00	0,05	0,36	0,11	0,69	0,12	0,83	0,10
Vera	2,02	0,00	0,00	0,00	0,00	0,00	0,00	0,22	0,02	0,74	0,08	0,83	0,13
TOTAL	100,00	0,01	0,03	0,05	0,12	0,39	1,21	7,39	5,96	23,42	12,19	35,00	14,21

FUENTE: Datos suministrados por la Dirección Gral. de Programas, Proy. y Estadística Educativa.

NOTA: Elaboración propia en base a la fuente citada.

DIRECCION GENERAL DE PROGRAMACION Y ESTADISTICA HACENDAL.

PROVINCIA DE SANTA FE

**ALUMNOS POR CICLO DE NIVEL INICIAL OFICIAL Y PRIVADO
POR DEPARTAMENTO - PERIODO 2010**

DEPARTAMENTO	MATRICULA	CICLO											
		Lactantes		Deambuladores		2º		3º		4º		5º	
		OFICIAL	PRIVADO	OFICIAL	PRIVADO	OFICIAL	PRIVADO	OFICIAL	PRIVADO	OFICIAL	PRIVADO	OFICIAL	PRIVADO
Belgrano	1.631							265	75	465	128	576	122
Caseros	3.005					25	56	523	212	890	229	855	215
Castellanos	6.387					20	89	577	361	1.736	456	2.685	463
Constitución	2.780						65	165	225	533	281	1.173	338
Garay	718							93		251		374	
Gral. López	7.089					109	77	952	464	1.924	682	2.161	720
Gral. Obligado	5.903						24	198	282	1.509	480	2.883	527
Iriondo	2.538						38	488	157	740	180	728	207
La Capital	19.998	8	38	33	169	80	325	1.154	1.804	3.960	3.172	5.858	3.397
Las Colonias	4.247					64	73	508	275	1.298	302	1.407	320
9 de Julio	1.508							202	23	459	59	701	64
Rosario	33.996	3		17	9	30	496	1.642	2.164	6.100	5.563	10.377	7.595
San Cristóbal	3.019	4				100	61	382	184	927	189	963	209
San Javier	1.228					15		182	81	286	111	406	147
San Jerónimo	2.505			1				92	83	909	115	1.146	159
San Justo	1.372							141	27	396	83	646	79
San Lorenzo	5.079					40	15	268	184	1.152	564	2.128	728
San Martín	2.433						46	412	105	746	128	866	130
Vera	2.130							271	46	682	89	878	164
TOTAL	107.566	15	38	51	178	483	1.365	8.515	6.752	24.963	12.811	36.811	15.584

FUENTE: Datos suministrados por la Dirección Gral. de Programas, Proyectos y Estadísticas Educativas.

NOTA: Elaboración propia en base a la fuente citada.

DIRECCION GENERAL DE PROGRAMACION Y ESTADISTICA HACENDAL.

PROVINCIA DE SANTA FE

ALUMNOS POR CICLO DE NIVEL INICIAL OFICIAL Y PRIVADO

PARTICIPACION POR DEPARTAMENTO EN EL TOTAL PROVINCIAL - PERIODO 2010

DEPARTAMENTO	MATRICULA	CICLO											
		Lactantes		Deambuladores		2º		3º		4º		5º	
		OFICIAL	PRIVADO	OFICIAL	PRIVADO	OFICIAL	PRIVADO	OFICIAL	PRIVADO	OFICIAL	PRIVADO	OFICIAL	PRIVADO
Belgrano	1,52	0,00	0,00	0,00	0,00	0,00	0,00	0,25	0,07	0,43	0,12	0,54	0,11
Caseros	2,79	0,00	0,00	0,00	0,00	0,02	0,05	0,49	0,20	0,83	0,21	0,79	0,20
Castellanos	5,94	0,00	0,00	0,00	0,00	0,02	0,08	0,54	0,34	1,61	0,42	2,50	0,43
Constitución	2,58	0,00	0,00	0,00	0,00	0,00	0,06	0,15	0,21	0,50	0,26	1,09	0,31
Garay	0,67	0,00	0,00	0,00	0,00	0,00	0,00	0,09	0,00	0,23	0,00	0,35	0,00
Gral. López	6,59	0,00	0,00	0,00	0,00	0,10	0,07	0,89	0,43	1,79	0,63	2,01	0,67
Gral. Obligado	5,49	0,00	0,00	0,00	0,00	0,00	0,02	0,18	0,26	1,40	0,45	2,68	0,49
Iriondo	2,36	0,00	0,00	0,00	0,00	0,00	0,04	0,45	0,15	0,69	0,17	0,68	0,19
La Capital	18,59	0,01	0,04	0,03	0,16	0,07	0,30	1,07	1,68	3,68	2,95	5,45	3,16
Las Colonias	3,95	0,00	0,00	0,00	0,00	0,06	0,07	0,47	0,26	1,21	0,28	1,31	0,30
9 de Julio	1,40	0,00	0,00	0,00	0,00	0,00	0,00	0,19	0,02	0,43	0,05	0,65	0,06
Rosario	31,60	0,00	0,00	0,02	0,01	0,03	0,46	1,53	2,01	5,67	5,17	9,65	7,06
San Cristóbal	2,81	0,00	0,00	0,00	0,00	0,09	0,06	0,36	0,17	0,86	0,18	0,90	0,19
San Javier	1,14	0,00	0,00	0,00	0,00	0,01	0,00	0,17	0,08	0,27	0,10	0,38	0,14
San Jerónimo	2,33	0,00	0,00	0,00	0,00	0,00	0,00	0,09	0,08	0,85	0,11	1,07	0,15
San Justo	1,28	0,00	0,00	0,00	0,00	0,00	0,00	0,13	0,03	0,37	0,08	0,60	0,07
San Lorenzo	4,72	0,00	0,00	0,00	0,00	0,04	0,01	0,25	0,17	1,07	0,52	1,98	0,68
San Martín	2,26	0,00	0,00	0,00	0,00	0,00	0,04	0,38	0,10	0,69	0,12	0,81	0,12
Vera	1,98	0,00	0,00	0,00	0,00	0,00	0,00	0,25	0,04	0,63	0,08	0,82	0,15
TOTAL	100,00	0,01	0,04	0,05	0,17	0,45	1,27	7,92	6,28	23,21	11,91	34,22	14,49

FUENTE: Datos suministrados por la Dirección Gral. de Programas, Proy. y Estadística Educativa.

NOTA: Elaboración propia en base a la fuente citada.

DIRECCION GENERAL DE PROGRAMACION Y ESTADISTICA HACENDAL.

PROVINCIA DE SANTA FE

**ALUMNOS POR CICLO DE NIVEL INICIAL OFICIAL Y PRIVADO
POR DEPARTAMENTO - PERIODO 2011**

DEPARTAMENTO	MATRICULA	CICLO											
		Lactantes		Deambuladores		2º		3º		4º		5º	
		OFICIAL	PRIVADO	OFICIAL	PRIVADO	OFICIAL	PRIVADO	OFICIAL	PRIVADO	OFICIAL	PRIVADO	OFICIAL	PRIVADO
Belgrano	1.618							256	66	419	100	652	125
Caseros	3.027					31	71	573	176	799	254	893	230
Castellanos	6.250	22		45		88	98	534	348	1.745	432	2.494	444
Constitución	2.631						73	154	218	556	275	1.053	302
Garay	682							99		271		312	
Gral. López	6.997					111	62	814	441	1.893	656	2.266	754
Gral. Obligado	6.011						25	222	284	1.664	492	2.810	514
Iriondo	2.503						59	477	147	723	174	744	179
La Capital	19.434	9	14	34	139	73	263	1.095	1.741	4.070	3.180	5.604	3.212
Las Colonias	3.899				3	51	66	494	262	1.156	333	1.256	278
9 de Julio	1.384							244	23	493	60	506	58
Rosario	35.451	3	2	16	13	20	574	1.259	2.324	6.591	5.893	10.967	7.789
San Cristóbal	3.137	4				99	83	519	133	916	177	995	211
San Javier	1.228					17		217	92	306	109	365	122
San Jerónimo	2.525							137	92	934	148	1.069	145
San Justo	1.297							133	23	393	79	584	85
San Lorenzo	5.029					25	20	267	185	1.185	541	2.069	737
San Martín	2.427						71	364	86	824	126	825	131
Vera	2.028							284	45	697	92	763	147
TOTAL	107.558	38	16	95	155	515	1.465	8.142	6.686	25.635	13.121	36.227	15.463

FUENTE: Datos suministrados por la Dirección Gral. de Programas, Proyectos y Estadísticas Educativas.

NOTA: Elaboración propia en base a la fuente citada.

DIRECCION GENERAL DE PROGRAMACION Y ESTADISTICA HACENDAL.

PROVINCIA DE SANTA FE

**ALUMNOS POR CICLO DE NIVEL INICIAL OFICIAL Y PRIVADO
PARTICIPACION POR DEPARTAMENTO EN EL TOTAL PROVINCIAL - PERIODO 2011**

DEPARTAMENTO	MATRICULA	CICLO											
		Lactantes		Deambuladores		2º		3º		4º		5º	
		OFICIAL	PRIVADO	OFICIAL	PRIVADO	OFICIAL	PRIVADO	OFICIAL	PRIVADO	OFICIAL	PRIVADO	OFICIAL	PRIVADO
Belgrano	1,50	0,00	0,00	0,00	0,00	0,00	0,00	0,24	0,06	0,39	0,09	0,61	0,12
Caseros	2,81	0,00	0,00	0,00	0,00	0,03	0,07	0,53	0,16	0,74	0,24	0,83	0,21
Castellanos	5,81	0,02	0,00	0,04	0,00	0,08	0,09	0,50	0,32	1,62	0,40	2,32	0,41
Constitución	2,45	0,00	0,00	0,00	0,00	0,00	0,07	0,14	0,20	0,52	0,26	0,98	0,28
Garay	0,63	0,00	0,00	0,00	0,00	0,00	0,00	0,09	0,00	0,25	0,00	0,29	0,00
Gral. López	6,51	0,00	0,00	0,00	0,00	0,10	0,06	0,76	0,41	1,76	0,61	2,11	0,70
Gral. Obligado	5,59	0,00	0,00	0,00	0,00	0,00	0,02	0,21	0,26	1,55	0,46	2,61	0,48
Iriondo	2,33	0,00	0,00	0,00	0,00	0,00	0,05	0,44	0,14	0,67	0,16	0,69	0,17
La Capital	18,07	0,01	0,01	0,03	0,13	0,07	0,24	1,02	1,62	3,78	2,96	5,21	2,99
Las Colonias	3,63	0,00	0,00	0,00	0,00	0,05	0,06	0,46	0,24	1,07	0,31	1,17	0,26
9 de Julio	1,29	0,00	0,00	0,00	0,00	0,00	0,00	0,23	0,02	0,46	0,06	0,47	0,05
Rosario	32,96	0,00	0,00	0,01	0,01	0,02	0,53	1,17	2,16	6,13	5,48	10,20	7,24
San Cristóbal	2,92	0,00	0,00	0,00	0,00	0,09	0,08	0,48	0,12	0,85	0,16	0,93	0,20
San Javier	1,14	0,00	0,00	0,00	0,00	0,02	0,00	0,20	0,09	0,28	0,10	0,34	0,11
San Jerónimo	2,35	0,00	0,00	0,00	0,00	0,00	0,00	0,13	0,09	0,87	0,14	0,99	0,13
San Justo	1,21	0,00	0,00	0,00	0,00	0,00	0,00	0,12	0,02	0,37	0,07	0,54	0,08
San Lorenzo	4,68	0,00	0,00	0,00	0,00	0,02	0,02	0,25	0,17	1,10	0,50	1,92	0,69
San Martín	2,26	0,00	0,00	0,00	0,00	0,00	0,07	0,34	0,08	0,77	0,12	0,77	0,12
Vera	1,89	0,00	0,00	0,00	0,00	0,00	0,00	0,26	0,04	0,65	0,09	0,71	0,14
TOTAL	100,00	0,04	0,01	0,09	0,14	0,48	1,36	7,57	6,22	23,83	12,20	33,68	14,38

FUENTE: Datos suministrados por la Dirección Gral. de Programas, Proy. y Estadística Educativa.

NOTA: Elaboración propia en base a la fuente citada.

DIRECCION GENERAL DE PROGRAMACION Y ESTADISTICA HACENDAL.

PROVINCIA DE SANTA FE

ALUMNOS POR CICLO DE NIVEL INICIAL OFICIAL Y PRIVADO
POR DEPARTAMENTO - PERIODO 2012

DEPARTAMENTO	MATRICULA	CICLO											
		Lactantes		Deambuladores		2º		3º		4º		5º	
		OFICIAL	PRIVADO	OFICIAL	PRIVADO	OFICIAL	PRIVADO	OFICIAL	PRIVADO	OFICIAL	PRIVADO	OFICIAL	PRIVADO
Belgrano	1.684							264	81	573	97	569	100
Caseros	2.947					29	41	589	163	847	185	836	257
Castellanos	5.999					31	94	436	322	1.694	441	2.537	444
Constitución	2.628						66	143	211	572	275	1.075	286
Garay	744							130		267		347	
Gral. López	6.877					140	54	764	444	1.856	625	2.292	702
Gral. Obligado	6.055						36	258	334	1.867	517	2.501	542
Iriondo	2.557						59	492	182	726	163	749	186
La Capital	18.794	9		48	169	72	279	1.092	1.810	4.000	3.080	5.041	3.194
Las Colonias	4.154				2	49	77	514	256	1.311	332	1.290	323
9 de Julio	1.303							204	40	491	41	473	54
Rosario	35.209	2		25	21	21	601	1.141	2.237	6.425	5.882	11.421	7.433
San Cristóbal	3.167					117	102	436	155	1.023	183	971	180
San Javier	1.246					15		229	84	382	110	321	105
San Jerónimo	2.494					4		158	91	889	124	1.111	117
San Justo	1.349							139	24	414	75	618	79
San Lorenzo	4.925					36	13	179	172	1.208	553	2.112	652
San Martín	2.355						46	260	122	831	100	867	129
Vera	2.066							300	65	684	91	778	148
TOTAL	106.553	11	0	73	192	514	1.468	7.728	6.793	26.060	12.874	35.909	14.931

FUENTE: Datos suministrados por la Dirección Gral. de Programas, Proyectos y Estadísticas Educativas.

NOTA: Elaboración propia en base a la fuente citada.

DIRECCION GENERAL DE PROGRAMACION Y ESTADISTICA HACENDAL.

PROVINCIA DE SANTA FE

ALUMNOS POR CICLO DE NIVEL INICIAL OFICIAL Y PRIVADO

PARTICIPACION POR DEPARTAMENTO EN EL TOTAL PROVINCIAL - PERIODO 2012

DEPARTAMENTO	MATRICULA	CICLO											
		Lactantes		Deambuladores		2º		3º		4º		5º	
		OFICIAL	PRIVADO	OFICIAL	PRIVADO	OFICIAL	PRIVADO	OFICIAL	PRIVADO	OFICIAL	PRIVADO	OFICIAL	PRIVADO
Belgrano	1,58	0,00	0,00	0,00	0,00	0,00	0,00	0,25	0,08	0,54	0,09	0,53	0,09
Caseros	2,77	0,00	0,00	0,00	0,00	0,03	0,04	0,55	0,15	0,79	0,17	0,78	0,24
Castellanos	5,63	0,00	0,00	0,00	0,00	0,03	0,09	0,41	0,30	1,59	0,41	2,38	0,42
Constitución	2,47	0,00	0,00	0,00	0,00	0,00	0,06	0,13	0,20	0,54	0,26	1,01	0,27
Garay	0,70	0,00	0,00	0,00	0,00	0,00	0,00	0,12	0,00	0,25	0,00	0,33	0,00
Gral. López	6,45	0,00	0,00	0,00	0,00	0,13	0,05	0,72	0,42	1,74	0,59	2,15	0,66
Gral. Obligado	5,68	0,00	0,00	0,00	0,00	0,00	0,03	0,24	0,31	1,75	0,49	2,35	0,51
Iriondo	2,40	0,00	0,00	0,00	0,00	0,00	0,06	0,46	0,17	0,68	0,15	0,70	0,17
La Capital	17,64	0,01	0,00	0,05	0,16	0,07	0,26	1,02	1,70	3,75	2,89	4,73	3,00
Las Colonias	3,90	0,00	0,00	0,00	0,00	0,05	0,07	0,48	0,24	1,23	0,31	1,21	0,30
9 de Julio	1,22	0,00	0,00	0,00	0,00	0,00	0,00	0,19	0,04	0,46	0,04	0,44	0,05
Rosario	33,04	0,00	0,00	0,02	0,02	0,02	0,56	1,07	2,10	6,03	5,52	10,72	6,98
San Cristóbal	2,97	0,00	0,00	0,00	0,00	0,11	0,10	0,41	0,15	0,96	0,17	0,91	0,17
San Javier	1,17	0,00	0,00	0,00	0,00	0,01	0,00	0,21	0,08	0,36	0,10	0,30	0,10
San Jerónimo	2,34	0,00	0,00	0,00	0,00	0,00	0,00	0,15	0,09	0,83	0,12	1,04	0,11
San Justo	1,27	0,00	0,00	0,00	0,00	0,00	0,00	0,13	0,02	0,39	0,07	0,58	0,07
San Lorenzo	4,62	0,00	0,00	0,00	0,00	0,03	0,01	0,17	0,16	1,13	0,52	1,98	0,61
San Martín	2,21	0,00	0,00	0,00	0,00	0,00	0,04	0,24	0,11	0,78	0,09	0,81	0,12
Vera	1,94	0,00	0,00	0,00	0,00	0,00	0,00	0,28	0,06	0,64	0,09	0,73	0,14
TOTAL	100,00	0,01	0,00	0,07	0,18	0,48	1,38	7,25	6,38	24,46	12,08	33,70	14,01

FUENTE: Datos suministrados por la Dirección Gral. de Programas, Proy. y Estadística Educativa.

NOTA: Elaboración propia en base a la fuente citada.

DIRECCION GENERAL DE PROGRAMACION Y ESTADISTICA HACENDAL.

PROVINCIA DE SANTA FE

ALUMNOS POR CICLO DE NIVEL INICIAL OFICIAL Y PRIVADO
POR DEPARTAMENTO - PERIODO 2013

DEPARTAMENTO	MATRICULA	CICLO											
		Lactantes		Deambuladores		2º		3º		4º		5º	
		OFICIAL	PRIVADO	OFICIAL	PRIVADO	OFICIAL	PRIVADO	OFICIAL	PRIVADO	OFICIAL	PRIVADO	OFICIAL	PRIVADO
Belgrano	1.705							263	76	532	110	626	98
Caseros	2.867					21	55	447	142	910	211	888	193
Castellanos	6.309					23	93	463	355	1.944	463	2.467	501
Constitución	2.741						62	111	245	630	296	1.079	318
Garay	691							73		280		338	
Gral. López	6.842					80	68	784	482	1.939	647	2.192	650
Gral. Obligado	6.063						19	169	337	1.916	491	2.624	507
Iriondo	2.569						57	416	173	802	201	753	167
La Capital	19.074	9		39	110	83		1.131	1.773	4.592	3.044	4.903	3.129
Las Colonias	4.101				5	41		492	299	1.247	329	1.299	310
9 de Julio	1.411							222	43	508	51	543	44
Rosario	35.578	3	2	16	21	20	586	894	2.228	7.054	5.871	11.491	7.392
San Cristóbal	3.195					121	98	455	149	957	181	1.059	175
San Javier	1.366					15		223	98	401	106	406	117
San Jerónimo	2.522					4		153	89	932	118	1.103	123
San Justo	1.307							142	26	402	77	580	80
San Lorenzo	5.123					27	28	143	164	1.349	554	2.161	697
San Martín	2.404						59	315	95	829	130	876	100
Vera	2.036							272	66	712	112	734	140
TOTAL	107.904	12	2	55	136	435	1.465	7.168	6.840	27.936	12.992	36.122	14.741

FUENTE: Datos suministrados por la Dirección Gral. de Programas, Proyectos y Estadísticas Educativas.

NOTA: Elaboración propia en base a la fuente citada.

DIRECCION GENERAL DE PROGRAMACION Y ESTADISTICA HACENDAL.

PROVINCIA DE SANTA FE

ALUMNOS POR CICLO DE NIVEL INICIAL OFICIAL Y PRIVADO

PARTICIPACION POR DEPARTAMENTO EN EL TOTAL PROVINCIAL - PERIODO 2013

DEPARTAMENTO	MATRICULA	CICLO											
		Lactantes		Deambuladores		2º		3º		4º		5º	
		OFICIAL	PRIVADO	OFICIAL	PRIVADO	OFICIAL	PRIVADO	OFICIAL	PRIVADO	OFICIAL	PRIVADO	OFICIAL	PRIVADO
Belgrano	1,58	0,00	0,00	0,00	0,00	0,00	0,00	0,24	0,07	0,49	0,10	0,58	0,09
Caseros	2,66	0,00	0,00	0,00	0,00	0,02	0,05	0,41	0,13	0,84	0,20	0,82	0,18
Castellanos	5,85	0,00	0,00	0,00	0,00	0,02	0,09	0,43	0,33	1,80	0,43	2,29	0,46
Constitución	2,54	0,00	0,00	0,00	0,00	0,00	0,06	0,10	0,23	0,58	0,27	1,00	0,29
Garay	0,64	0,00	0,00	0,00	0,00	0,00	0,00	0,07	0,00	0,26	0,00	0,31	0,00
Gral. López	6,34	0,00	0,00	0,00	0,00	0,07	0,06	0,73	0,45	1,80	0,60	2,03	0,60
Gral. Obligado	5,62	0,00	0,00	0,00	0,00	0,00	0,02	0,16	0,31	1,78	0,46	2,43	0,47
Iriondo	2,38	0,00	0,00	0,00	0,00	0,00	0,05	0,39	0,16	0,74	0,19	0,70	0,15
La Capital	17,68	0,01	0,00	0,04	0,10	0,08	0,24	1,05	1,64	4,26	2,82	4,54	2,90
Las Colonias	3,80	0,00	0,00	0,00	0,00	0,04	0,07	0,46	0,28	1,16	0,30	1,20	0,29
9 de Julio	1,31	0,00	0,00	0,00	0,00	0,00	0,00	0,21	0,04	0,47	0,05	0,50	0,04
Rosario	32,97	0,00	0,00	0,01	0,02	0,02	0,54	0,83	2,06	6,54	5,44	10,65	6,85
San Cristóbal	2,96	0,00	0,00	0,00	0,00	0,11	0,09	0,42	0,14	0,89	0,17	0,98	0,16
San Javier	1,27	0,00	0,00	0,00	0,00	0,01	0,00	0,21	0,09	0,37	0,10	0,38	0,11
San Jerónimo	2,34	0,00	0,00	0,00	0,00	0,00	0,00	0,14	0,08	0,86	0,11	1,02	0,11
San Justo	1,21	0,00	0,00	0,00	0,00	0,00	0,00	0,13	0,02	0,37	0,07	0,54	0,07
San Lorenzo	4,75	0,00	0,00	0,00	0,00	0,03	0,03	0,13	0,15	1,25	0,51	2,00	0,65
San Martín	2,23	0,00	0,00	0,00	0,00	0,00	0,05	0,29	0,09	0,77	0,12	0,81	0,09
Vera	1,89	0,00	0,00	0,00	0,00	0,00	0,00	0,25	0,06	0,66	0,10	0,68	0,13
TOTAL	100,00	0,01	0,00	0,05	0,13	0,40	1,36	6,64	6,34	25,89	12,04	33,48	13,66

FUENTE: Datos suministrados por la Dirección Gral. de Programas, Proy. y Estadística Educativa.

NOTA: Elaboración propia en base a la fuente citada.

DIRECCION GENERAL DE PROGRAMACION Y ESTADISTICA HACENDAL.

PROVINCIA DE SANTA FE

ALUMNOS POR GRADO DE ESCUELAS PRIMARIAS COMUNES OFICIAL Y PRIVADO
POR DEPARTAMENTO - PERIODO 1997

DEPARTAMENTO	MATRICULA	GRADOS													
		1º		2º		3º		4º		5º		6º		7º	
		OFICIAL	PRIVADO	OFICIAL	PRIVADO	OFICIAL	PRIVADO	OFICIAL	PRIVADO	OFICIAL	PRIVADO	OFICIAL	PRIVADO	OFICIAL	PRIVADO
Belgrano	5.167	702	114	697	111	689	115	641	105	683	90	510	100	501	109
Caseros	9.508	1.186	216	1.111	203	1.111	218	1.204	195	1.189	205	1.125	221	1.112	212
Castellanos	21.425	3.214	400	2.828	372	2.790	336	2.613	375	2.634	395	2.439	342	2.304	383
Constitución	10.684	1.334	237	1.339	262	1.240	255	1.263	225	1.254	293	1.317	243	1.204	218
Garay	3.230	554	0	535	0	448	0	474	0	411	0	400	0	408	0
Gral. López	24.202	3.234	654	2.884	618	2.846	611	2.852	591	2.842	598	2.689	659	2.543	581
Gral. Obligado	28.670	4.644	610	3.967	561	3.700	522	3.384	556	3.270	527	3.040	566	2.813	510
Iriondo	8.024	1.054	215	902	182	981	194	935	176	959	187	931	202	900	206
La Capital	69.842	7.954	3.357	7.156	3.205	7.057	3.168	6.811	3.018	6.855	2.991	6.650	2.927	6.084	2.609
Las Colonias	12.315	1.651	306	1.525	293	1.497	301	1.439	294	1.367	333	1.431	303	1.273	302
9 de Julio	5.631	971	76	828	67	779	60	753	61	753	62	559	62	550	50
Rosario	153.410	18.094	7.551	16.120	7.246	14.929	7.137	14.936	6.732	14.734	6.791	13.433	6.678	12.510	6.519
San Cristóbal	10.215	1.525	251	1.373	218	1.275	233	1.169	214	1.200	192	1.094	195	1.075	201
San Javier	5.206	811	180	671	150	662	140	561	113	540	147	519	112	462	138
San Jerónimo	10.253	1.632	130	1.438	121	1.306	117	1.347	107	1.309	126	1.193	112	1.198	117
San Justo	6.096	932	93	836	93	834	77	774	85	735	84	740	89	637	87
San Lorenzo	20.079	2.651	695	2.319	650	2.139	646	2.257	601	2.221	601	2.098	619	1.994	588
San Martín	7.582	1.088	133	1.071	114	1.016	124	950	114	943	122	829	125	830	123
Vera	9.150	1.490	242	1.229	216	1.174	187	1.050	196	1.030	194	979	183	784	196
TOTAL	420.689	54.721	15.460	48.829	14.682	46.473	14.441	45.413	13.758	44.929	13.938	41.976	13.738	39.182	13.149

FUENTE: Datos suministrados por la Dirección Gral. de Programas, Proyectos y Estadística Educativa.

NOTA: Elaboración propia en base a la fuente citada.

DIRECCION GENERAL DE PROGRAMACION Y ESTADISTICA HACENDAL.

PROVINCIA DE SANTA FE

ALUMNOS POR GRADO DE ESCUELAS PRIMARIAS COMUNES OFICIAL Y PRIVADO
PARTICIPACION POR DEPARTAMENTO EN EL TOTAL PROVINCIAL- PERIODO 1997

DEPARTAMENTO	MATRICULA	GRADOS													
		1º		2º		3º		4º		5º		6º		7º	
		OFICIAL	PRIVADO	OFICIAL	PRIVADO	OFICIAL	PRIVADO	OFICIAL	PRIVADO	OFICIAL	PRIVADO	OFICIAL	PRIVADO	OFICIAL	PRIVADO
Belgrano	1,23	0,17	0,03	0,17	0,03	0,16	0,03	0,15	0,02	0,16	0,02	0,12	0,02	0,12	0,03
Caseros	2,26	0,28	0,05	0,26	0,05	0,26	0,05	0,29	0,05	0,28	0,05	0,27	0,05	0,26	0,05
Castellanos	5,09	0,76	0,10	0,67	0,09	0,66	0,08	0,62	0,09	0,63	0,09	0,58	0,08	0,55	0,09
Constitución	2,54	0,32	0,06	0,32	0,06	0,29	0,06	0,30	0,05	0,30	0,07	0,31	0,06	0,29	0,05
Garay	0,77	0,13	0,00	0,13	0,00	0,11	0,00	0,11	0,00	0,10	0,00	0,10	0,00	0,10	0,00
Gral. López	5,75	0,77	0,16	0,69	0,15	0,68	0,15	0,68	0,14	0,68	0,14	0,64	0,16	0,60	0,14
Gral. Obligado	6,82	1,10	0,15	0,94	0,13	0,88	0,12	0,80	0,13	0,78	0,13	0,72	0,13	0,67	0,12
Iriondo	1,91	0,25	0,05	0,21	0,04	0,23	0,05	0,22	0,04	0,23	0,04	0,22	0,05	0,21	0,05
La Capital	16,60	1,89	0,80	1,70	0,76	1,68	0,75	1,62	0,72	1,63	0,71	1,58	0,70	1,45	0,62
Las Colonias	2,93	0,39	0,07	0,36	0,07	0,36	0,07	0,34	0,07	0,32	0,08	0,34	0,07	0,30	0,07
9 de Julio	1,34	0,23	0,02	0,20	0,02	0,19	0,01	0,18	0,01	0,18	0,01	0,13	0,01	0,13	0,01
Rosario	36,47	4,30	1,79	3,83	1,72	3,55	1,70	3,55	1,60	3,50	1,61	3,19	1,59	2,97	1,55
San Cristóbal	2,43	0,36	0,06	0,33	0,05	0,30	0,06	0,28	0,05	0,29	0,05	0,26	0,05	0,26	0,05
San Javier	1,24	0,19	0,04	0,16	0,04	0,16	0,03	0,13	0,03	0,13	0,03	0,12	0,03	0,11	0,03
San Jerónimo	2,44	0,39	0,03	0,34	0,03	0,31	0,03	0,32	0,03	0,31	0,03	0,28	0,03	0,28	0,03
San Justo	1,45	0,22	0,02	0,20	0,02	0,20	0,02	0,18	0,02	0,17	0,02	0,18	0,02	0,15	0,02
San Lorenzo	4,77	0,63	0,17	0,55	0,15	0,51	0,15	0,54	0,14	0,53	0,14	0,50	0,15	0,47	0,14
San Martín	1,80	0,26	0,03	0,25	0,03	0,24	0,03	0,23	0,03	0,22	0,03	0,20	0,03	0,20	0,03
Vera	2,18	0,35	0,06	0,29	0,05	0,28	0,04	0,25	0,05	0,24	0,05	0,23	0,04	0,19	0,05
TOTAL	100,00	13,01	3,67	11,61	3,49	11,05	3,43	10,79	3,27	10,68	3,31	9,98	3,27	9,31	3,13

FUENTE: Datos suministrados por la Dirección Gral. de Programas, Proyectos y Estadística Educativa.

NOTA: Elaboración propia en base a la fuente citada.

DIRECCION GENERAL DE PROGRAMACION Y ESTADISTICA HACENDAL.

PROVINCIA DE SANTA FE

ALUMNOS POR GRADO DE ESCUELAS PRIMARIAS NIVEL EGB COMUNES OFICIAL Y PRIVADO
POR DEPARTAMENTO - PERIODO 1998

DEPARTAMENTO	MATRICULA	AÑO DE ESTUDIO															
		1º		2º		3º		4º		5º		6º		7º		8º	
		OFICIAL	PRIVADO	OFICIAL	PRIVADO	OFICIAL	PRIVADO	OFICIAL	PRIVADO	OFICIAL	PRIVADO	OFICIAL	PRIVADO	OFICIAL	PRIVADO	OFICIAL	PRIVADO
Belgrano	5.431	729	124	683	112	675	113	687	114	625	102	683	89	594	101		
Caseros	9.540	1.231	220	1.117	214	1.134	209	1.109	225	1.196	193	1.175	198	1.080	239		
Castellanos	21.968	3.107	375	3.041	396	2.820	364	2.765	357	2.588	361	2.562	351	2.518	363		
Constitución	10.547	1.343	246	1.263	222	1.328	248	1.196	241	1.226	214	1.177	279	1.312	252		
Garay	3.338	562		533		515		419		446		416		447			
Gral. López	24.496	3.261	682	3.065	658	2.820	597	2.763	606	2.837	595	2.705	602	2.647	658		
Gral. Obligado	29.180	4.500	556	4.172	598	3.862	535	3.503	503	3.218	529	3.116	529	2.869	615	75	
Iriondo	8.015	1.048	203	1.003	207	886	184	953	195	912	172	948	181	906	217		
La Capital	70.794	7.726	3.409	7.412	3.290	7.081	3.221	6.933	3.133	6.722	3.016	6.625	2.925	6.430	2.871		
Las Colonias	12.500	1.635	285	1.538	303	1.489	290	1.476	301	1.411	298	1.369	329	1.475	301		
9 de Julio	5.789	994	83	853	73	794	65	713	55	710	61	657	60	599	68	4	
Rosario	154.222	17.737	7.413	16.579	7.327	15.475	7.068	14.779	6.941	14.160	6.773	13.786	6.839	12.634	6.652	59	
San Cristóbal	10.290	1.364	207	1.401	223	1.353	208	1.240	231	1.126	210	1.180	183	1.174	190		
San Javier	5.316	776	156	757	164	616	148	634	125	528	115	502	144	540	111		
San Jerónimo	10.341	1.613	153	1.456	129	1.374	123	1.268	116	1.318	108	1.259	119	1.191	114		
San Justo	6.179	965	94	829	91	798	88	780	76	752	78	718	83	731	96		
San Lorenzo	20.586	2.643	765	2.539	693	2.279	653	2.125	641	2.237	623	2.135	628	1.977	648		
San Martín	7.734	1.086	142	1.033	127	1.018	120	978	120	938	115	917	123	893	124		
Vera	9.398	1.500	236	1.226	235	1.143	214	1.080	195	1.004	200	930	187	1.014	208		26
TOTAL	425.664	53.820	15.349	50.500	15.062	47.460	14.448	45.401	14.175	43.954	13.763	42.860	13.849	41.031	13.828	138	26

FUENTE: Datos suministrados por la Dirección Gral. de Programas, Proyectos y Estadística Educativa.

NOTA: Elaboración propia en base a la fuente citada.

DIRECCION GENERAL DE PROGRAMACION Y ESTADISTICA HACENDAL.

PROVINCIA DE SANTA FE

ALUMNOS POR GRADO DE ESCUELAS PRIMARIAS NIVEL EGB COMUNES OFICIAL Y PRIVADO
PARTICIPACION POR DEPARTAMENTO EN EL TOTAL PROVINCIAL - PERIODO 1998

DEPARTAMENTO	MATRICULA	AÑO DE ESTUDIO															
		1º		2º		3º		4º		5º		6º		7º		8º	
		OFICIAL	PRIVADO	OFICIAL	PRIVADO	OFICIAL	PRIVADO	OFICIAL	PRIVADO	OFICIAL	PRIVADO	OFICIAL	PRIVADO	OFICIAL	PRIVADO	OFICIAL	PRIVADO
Belgrano	1,28	0,17	0,03	0,16	0,03	0,16	0,03	0,16	0,03	0,15	0,02	0,16	0,02	0,14	0,02	0,00	0,00
Caseros	2,24	0,29	0,05	0,26	0,05	0,27	0,05	0,26	0,05	0,28	0,05	0,28	0,05	0,25	0,06	0,00	0,00
Castellanos	5,16	0,73	0,09	0,71	0,09	0,66	0,09	0,65	0,08	0,61	0,08	0,60	0,08	0,59	0,09	0,00	0,00
Constitución	2,48	0,32	0,06	0,30	0,05	0,31	0,06	0,28	0,06	0,29	0,05	0,28	0,07	0,31	0,06	0,00	0,00
Garay	0,78	0,13	0,00	0,13	0,00	0,12	0,00	0,10	0,00	0,10	0,00	0,10	0,00	0,11	0,00	0,00	0,00
Gral. López	5,75	0,77	0,16	0,72	0,15	0,66	0,14	0,65	0,14	0,67	0,14	0,64	0,14	0,62	0,15	0,00	0,00
Gral. Obligado	6,86	1,06	0,13	0,98	0,14	0,91	0,13	0,82	0,12	0,76	0,12	0,73	0,12	0,67	0,14	0,02	0,00
Iriondo	1,88	0,25	0,05	0,24	0,05	0,21	0,04	0,22	0,05	0,21	0,04	0,22	0,04	0,21	0,05	0,00	0,00
La Capital	16,63	1,82	0,80	1,74	0,77	1,66	0,76	1,63	0,74	1,58	0,71	1,56	0,69	1,51	0,67	0,00	0,00
Las Colonias	2,94	0,38	0,07	0,36	0,07	0,35	0,07	0,35	0,07	0,33	0,07	0,32	0,08	0,35	0,07	0,00	0,00
9 de Julio	1,36	0,23	0,02	0,20	0,02	0,19	0,02	0,17	0,01	0,17	0,01	0,15	0,01	0,14	0,02	0,00	0,00
Rosario	36,23	4,17	1,74	3,89	1,72	3,64	1,66	3,47	1,63	3,33	1,59	3,24	1,61	2,97	1,56	0,01	0,00
San Cristóbal	2,42	0,32	0,05	0,33	0,05	0,32	0,05	0,29	0,05	0,26	0,05	0,28	0,04	0,28	0,04	0,00	0,00
San Javier	1,25	0,18	0,04	0,18	0,04	0,14	0,03	0,15	0,03	0,12	0,03	0,12	0,03	0,13	0,03	0,00	0,00
San Jerónimo	2,43	0,38	0,04	0,34	0,03	0,32	0,03	0,30	0,03	0,31	0,03	0,30	0,03	0,28	0,03	0,00	0,00
San Justo	1,45	0,23	0,02	0,19	0,02	0,19	0,02	0,18	0,02	0,18	0,02	0,17	0,02	0,17	0,02	0,00	0,00
San Lorenzo	4,84	0,62	0,18	0,60	0,16	0,54	0,15	0,50	0,15	0,53	0,15	0,50	0,15	0,46	0,15	0,00	0,00
San Martín	1,82	0,26	0,03	0,24	0,03	0,24	0,03	0,23	0,03	0,22	0,03	0,22	0,03	0,21	0,03	0,00	0,00
Vera	2,21	0,35	0,06	0,29	0,06	0,27	0,05	0,25	0,05	0,24	0,05	0,22	0,04	0,24	0,05	0,00	0,01
TOTAL	100,00	12,64	3,61	11,86	3,54	11,15	3,39	10,67	3,33	10,33	3,23	10,07	3,25	9,64	3,25	0,03	0,01

FUENTE: Datos suministrados por la Dirección Gral. de Programas, Proyectos y Estadística Educativa.

NOTA: Elaboración propia en base a la fuente citada.

DIRECCION GENERAL DE PROGRAMACION Y ESTADISTICA HACENDAL.

PROVINCIA DE SANTA FE

ALUMNOS POR GRADO DE ESCUELAS PRIMARIAS NIVEL EGB COMUNES OFICIAL Y PRIVADO
POR DEPARTAMENTO - PERIODO 1999

DEPARTAMENTO	MATRICULA	AÑO DE ESTUDIO																	
		1º		2º		3º		4º		5º		6º		7º		8º		9º	
		OFICIAL	PRIVADO	OFICIAL	PRIVADO	OFICIAL	PRIVADO	OFICIAL	PRIVADO	OFICIAL	PRIVADO	OFICIAL	PRIVADO	OFICIAL	PRIVADO	OFICIAL	PRIVADO	OFICIAL	PRIVADO
Belgrano	6.106	676	107	705	124	664	103	671	107	679	106	610	99	649	86	583	137		
Caseros	10.906	1.141	200	1.152	212	1.178	209	1.112	205	1.076	220	1.169	191	1.103	190	1.221	327		
Castellanos	25.197	3.094	339	3.000	331	2.938	367	2.804	339	2.707	333	2.534	337	2.504	324	2.536	710		
Constitución	12.199	1.359	251	1.277	235	1.299	216	1.326	241	1.189	240	1.215	210	1.206	260	1.247	428		
Garay	3.923	589		563		514		517		421		428		398		407	86		
Gral. López	28.347	3.077	685	3.093	662	3.091	645	2.812	586	2.746	597	2.753	590	2.646	635	2.848	881		
Gral. Obligado	33.426	4.279	557	4.034	546	4.055	593	3.665	567	3.256	509	3.104	531	2.800	558	3.371	926	75	
Iriondo	9.371	1.022	183	1.022	192	1.004	194	915	180	942	188	901	178	923	200	1.069	258		
La Capital	81.551	7.476	3.417	7.210	3.194	7.310	3.203	6.923	3.098	6.749	3.064	6.452	2.931	6.240	2.860	8.290	3.075		59
Las Colonias	14.358	1.589	295	1.519	278	1.565	300	1.471	291	1.453	294	1.406	314	1.327	315	1.336	605		
9 de Julio	6.491	946	74	818	77	788	72	728	59	707	55	644	61	595	59	753	55		
Rosario	176.901	16.902	7.092	16.338	7.060	16.142	7.106	15.145	6.819	14.207	6.631	13.548	6.564	12.770	6.761	15.562	8.198	56	
San Cristóbal	11.739	1.475	189	1.281	201	1.374	232	1.308	196	1.196	224	1.111	206	1.081	183	1.211	271		
San Javier	6.069	753	166	733	150	718	165	579	152	586	141	501	112	471	142	623	77		
San Jerónimo	11.900	1.582	123	1.494	153	1.484	113	1.347	127	1.220	120	1.241	102	1.238	120	1.246	190		
San Justo	6.954	873	92	841	93	816	86	739	88	772	80	705	80	668	104	751	166		
San Lorenzo	23.884	2.560	691	2.508	718	2.471	657	2.191	611	2.119	604	2.173	573	1.962	619	2.723	704		
San Martín	8.800	1.050	133	1.046	136	1.017	130	986	123	963	111	884	114	885	125	752	345		
Vera	10.600	1.399	252	1.279	211	1.155	220	1.080	203	1.043	193	898	213	845	194	1.117	274		24
TOTAL	488.722	51.842	14.846	49.913	14.573	49.583	14.611	46.319	13.992	44.031	13.710	42.277	13.406	40.311	13.735	47.646	17.713	131	83

FUENTE: Datos suministrados por la Dirección Gral. de Programas, Proyectos y Estadística Educativa.

NOTA: Elaboración propia en base a la fuente citada.

DIRECCION GENERAL DE PROGRAMACION Y ESTADISTICA HACENDAL.

PROVINCIA DE SANTA FE

ALUMNOS POR GRADO DE ESCUELAS PRIMARIAS NIVEL EGB COMUNES OFICIAL Y PRIVADO
PARTICIPACION POR DEPARTAMENTO EN EL TOTAL PROVINCIAL - PERIODO 1999

DEPARTAMENTO	MATRICULA	AÑO DE ESTUDIO																	
		1º		2º		3º		4º		5º		6º		7º		8º		9º	
		OFICIAL	PRIVADO	OFICIAL	PRIVADO	OFICIAL	PRIVADO	OFICIAL	PRIVADO	OFICIAL	PRIVADO	OFICIAL	PRIVADO	OFICIAL	PRIVADO	OFICIAL	PRIVADO	OFICIAL	PRIVADO
Belgrano	1,25	0,14	0,02	0,14	0,03	0,14	0,02	0,14	0,02	0,14	0,02	0,12	0,02	0,13	0,02	0,12	0,03	0,00	0,00
Caseros	2,23	0,23	0,04	0,24	0,04	0,24	0,04	0,23	0,04	0,22	0,05	0,24	0,04	0,23	0,04	0,25	0,07	0,00	0,00
Castellanos	5,16	0,63	0,07	0,61	0,07	0,60	0,08	0,57	0,07	0,55	0,07	0,52	0,07	0,51	0,07	0,52	0,15	0,00	0,00
Constitución	2,50	0,28	0,05	0,26	0,05	0,27	0,04	0,27	0,05	0,24	0,05	0,25	0,04	0,25	0,05	0,26	0,09	0,00	0,00
Garay	0,80	0,12	0,00	0,12	0,00	0,11	0,00	0,11	0,00	0,09	0,00	0,09	0,00	0,08	0,00	0,08	0,02	0,00	0,00
Gral. López	5,80	0,63	0,14	0,63	0,14	0,63	0,13	0,58	0,12	0,56	0,12	0,56	0,12	0,54	0,13	0,58	0,18	0,00	0,00
Gral. Obligado	6,84	0,88	0,11	0,83	0,11	0,83	0,12	0,75	0,12	0,67	0,10	0,64	0,11	0,57	0,11	0,69	0,19	0,02	0,00
Iriondo	1,92	0,21	0,04	0,21	0,04	0,21	0,04	0,19	0,04	0,19	0,04	0,18	0,04	0,19	0,04	0,22	0,05	0,00	0,00
La Capital	16,69	1,53	0,70	1,48	0,65	1,50	0,66	1,42	0,63	1,38	0,63	1,32	0,60	1,28	0,59	1,70	0,63	0,00	0,01
Las Colonias	2,94	0,33	0,06	0,31	0,06	0,32	0,06	0,30	0,06	0,30	0,06	0,29	0,06	0,27	0,06	0,27	0,12	0,00	0,00
9 de Julio	1,33	0,19	0,02	0,17	0,02	0,16	0,01	0,15	0,01	0,14	0,01	0,13	0,01	0,12	0,01	0,15	0,01	0,00	0,00
Rosario	36,20	3,46	1,45	3,34	1,44	3,30	1,45	3,10	1,40	2,91	1,36	2,77	1,34	2,61	1,38	3,18	1,68	0,01	0,00
San Cristóbal	2,40	0,30	0,04	0,26	0,04	0,28	0,05	0,27	0,04	0,24	0,05	0,23	0,04	0,22	0,04	0,25	0,06	0,00	0,00
San Javier	1,24	0,15	0,03	0,15	0,03	0,15	0,03	0,12	0,03	0,12	0,03	0,10	0,02	0,10	0,03	0,13	0,02	0,00	0,00
San Jerónimo	2,43	0,32	0,03	0,31	0,03	0,30	0,02	0,28	0,03	0,25	0,02	0,25	0,02	0,25	0,02	0,25	0,04	0,00	0,00
San Justo	1,42	0,18	0,02	0,17	0,02	0,17	0,02	0,15	0,02	0,16	0,02	0,14	0,02	0,14	0,02	0,15	0,03	0,00	0,00
San Lorenzo	4,89	0,52	0,14	0,51	0,15	0,51	0,13	0,45	0,13	0,43	0,12	0,44	0,12	0,40	0,13	0,56	0,14	0,00	0,00
San Martín	1,80	0,21	0,03	0,21	0,03	0,21	0,03	0,20	0,03	0,20	0,02	0,18	0,02	0,18	0,03	0,15	0,07	0,00	0,00
Vera	2,17	0,29	0,05	0,26	0,04	0,24	0,05	0,22	0,04	0,21	0,04	0,18	0,04	0,17	0,04	0,23	0,06	0,00	0,00
TOTAL	100,00	10,61	3,04	10,21	2,98	10,15	2,99	9,48	2,86	9,01	2,81	8,65	2,74	8,25	2,81	9,75	3,62	0,03	0,02

FUENTE: Datos suministrados por la Dirección Gral. de Programas, Proyectos y Estadística Educativa.

NOTA: Elaboración propia en base a la fuente citada.

DIRECCION GENERAL DE PROGRAMACION Y ESTADISTICA HACENDAL.

PROVINCIA DE SANTA FE

ALUMNOS POR GRADO DE ESCUELAS PRIMARIAS NIVEL EGB COMUNES OFICIAL Y PRIVADO
POR DEPARTAMENTO - PERIODO 2000

DEPARTAMENTO	MATRICULA	AÑO DE ESTUDIO																	
		1º		2º		3º		4º		5º		6º		7º		8º		9º	
		OFICIAL	PRIVADO	OFICIAL	PRIVADO	OFICIAL	PRIVADO	OFICIAL	PRIVADO	OFICIAL	PRIVADO	OFICIAL	PRIVADO	OFICIAL	PRIVADO	OFICIAL	PRIVADO	OFICIAL	PRIVADO
Belgrano	6.694	698	98	625	93	721	102	694	81	652	95	666	93	612	80	602	118	536	128
Caseros	12.115	1.125	241	1.097	198	1.152	212	1.184	208	1.120	202	1.067	219	1.103	229	1.090	343	949	376
Castellanos	28.246	3.011	348	2.933	356	2.979	356	2.906	385	2.762	361	2.675	343	2.419	357	2.535	679	2.156	685
Constitución	13.652	1.373	236	1.305	247	1.256	228	1.301	200	1.281	240	1.192	230	1.184	217	1.183	423	1.129	427
Garay	4.308	547		555		520		503		477		419		419		369	89	325	85
Gral. López	31.388	3.145	620	2.925	647	3.110	641	3.049	636	2.784	571	2.627	592	2.627	639	2.837	822	2.323	793
Gral. Obligado	36.474	4.212	586	3.820	548	3.956	548	3.980	598	3.432	551	2.816	517	2.816	630	3.015	783	2.839	827
Iriondo	10.392	973	220	1.015	183	1.010	195	998	196	891	167	853	187	853	184	1.055	217	950	245
La Capital	91.135	7.462	3.328	7.185	3.274	7.067	3.225	7.286	3.144	6.741	3.050	6.152	2.998	6.152	3.011	7.871	3.071	7.221	2.897
Las Colonias	15.717	1.518	280	1.468	289	1.497	271	1.560	293	1.455	292	1.350	298	1.350	296	1.236	564	1.144	556
9 de Julio	7.078	1.002	88	806	63	795	73	759	64	697	55	604	52	604	66	633	58	592	67
Rosario	197.625	17.051	7.260	15.641	7.004	15.919	7.003	15.864	7.110	14.663	6.777	12.654	6.633	12.654	6.984	15.518	8.059	13.465	7.366
San Cristóbal	13.036	1.391	202	1.395	192	1.268	193	1.378	242	1.248	190	1.053	224	1.053	198	1.146	251	1.175	237
San Javier	6.633	745	158	702	165	722	163	646	161	571	144	471	141	471	110	553	105	537	68
San Jerónimo	13.321	1.544	128	1.478	125	1.494	151	1.435	111	1.302	127	1.219	124	1.219	105	1.258	191	1.135	175
San Justo	7.635	904	94	779	87	840	89	806	82	757	89	642	82	642	96	714	167	619	146
San Lorenzo	26.763	2.467	715	2.477	695	2.301	727	2.395	669	2.165	634	2.044	606	2.044	640	2.646	663	2.235	640
San Martín	9.693	993	120	1.010	128	1.029	133	1.025	129	997	124	870	120	870	109	734	345	657	300
Vera	11.384	1.357	255	1.231	221	1.225	211	1.121	220	1.027	204	785	195	785	232	859	255	949	252
TOTAL	543.289	51.518	14.977	48.447	14.515	48.861	14.521	48.890	14.529	45.022	13.873	40.159	13.654	39.877	14.183	45.854	17.203	40.936	16.270

FUENTE: Datos suministrados por la Dirección Gral. de Programas, Proyectos y Estadística Educativa.

NOTA: Elaboración propia en base a la fuente citada.

DIRECCION GENERAL DE PROGRAMACION Y ESTADISTICA HACENDAL.

PROVINCIA DE SANTA FE

ALUMNOS POR GRADO DE ESCUELAS PRIMARIAS NIVEL EGB COMUNES OFICIAL Y PRIVADO
PARTICIPACION POR DEPARTAMENTO EN EL TOTAL PROVINCIAL - PERIODO 2000

DEPARTAMENTO	MATRICULA	AÑO DE ESTUDIO																	
		1º		2º		3º		4º		5º		6º		7º		8º		9º	
		OFICIAL	PRIVADO	OFICIAL	PRIVADO	OFICIAL	PRIVADO	OFICIAL	PRIVADO	OFICIAL	PRIVADO	OFICIAL	PRIVADO	OFICIAL	PRIVADO	OFICIAL	PRIVADO	OFICIAL	PRIVADO
Belgrano	1,23	0,13	0,02	0,12	0,02	0,13	0,02	0,13	0,01	0,12	0,02	0,12	0,02	0,11	0,01	0,11	0,02	0,10	0,02
Caseros	2,23	0,21	0,04	0,20	0,04	0,21	0,04	0,22	0,04	0,21	0,04	0,20	0,04	0,20	0,04	0,20	0,06	0,17	0,07
Castellanos	5,20	0,55	0,06	0,54	0,07	0,55	0,07	0,53	0,07	0,51	0,07	0,49	0,06	0,45	0,07	0,47	0,12	0,40	0,13
Constitución	2,51	0,25	0,04	0,24	0,05	0,23	0,04	0,24	0,04	0,24	0,04	0,22	0,04	0,22	0,04	0,22	0,08	0,21	0,08
Garay	0,79	0,10	0,00	0,10	0,00	0,10	0,00	0,09	0,00	0,09	0,00	0,08	0,00	0,08	0,00	0,07	0,02	0,06	0,02
Gral. López	5,78	0,58	0,11	0,54	0,12	0,57	0,12	0,56	0,12	0,51	0,11	0,48	0,11	0,48	0,12	0,52	0,15	0,43	0,15
Gral. Obligado	6,71	0,78	0,11	0,70	0,10	0,73	0,10	0,73	0,11	0,63	0,10	0,52	0,10	0,52	0,12	0,55	0,14	0,52	0,15
Iriondo	1,91	0,18	0,04	0,19	0,03	0,19	0,04	0,18	0,04	0,16	0,03	0,16	0,03	0,16	0,03	0,19	0,04	0,17	0,05
La Capital	16,77	1,37	0,61	1,32	0,60	1,30	0,59	1,34	0,58	1,24	0,56	1,13	0,55	1,13	0,55	1,45	0,57	1,33	0,53
Las Colonias	2,89	0,28	0,05	0,27	0,05	0,28	0,05	0,29	0,05	0,27	0,05	0,25	0,05	0,25	0,05	0,23	0,10	0,21	0,10
9 de Julio	1,30	0,18	0,02	0,15	0,01	0,15	0,01	0,14	0,01	0,13	0,01	0,11	0,01	0,11	0,01	0,12	0,01	0,11	0,01
Rosario	36,38	3,14	1,34	2,88	1,29	2,93	1,29	2,92	1,31	2,70	1,25	2,33	1,22	2,33	1,29	2,86	1,48	2,48	1,36
San Cristóbal	2,40	0,26	0,04	0,26	0,04	0,23	0,04	0,25	0,04	0,23	0,03	0,19	0,04	0,19	0,04	0,21	0,05	0,22	0,04
San Javier	1,22	0,14	0,03	0,13	0,03	0,13	0,03	0,12	0,03	0,11	0,03	0,09	0,03	0,09	0,02	0,10	0,02	0,10	0,01
San Jerónimo	2,45	0,28	0,02	0,27	0,02	0,27	0,03	0,26	0,02	0,24	0,02	0,22	0,02	0,22	0,02	0,23	0,04	0,21	0,03
San Justo	1,41	0,17	0,02	0,14	0,02	0,15	0,02	0,15	0,02	0,14	0,02	0,12	0,02	0,12	0,02	0,13	0,03	0,11	0,03
San Lorenzo	4,93	0,45	0,13	0,46	0,13	0,42	0,13	0,44	0,12	0,40	0,12	0,38	0,11	0,38	0,12	0,49	0,12	0,41	0,12
San Martín	1,78	0,18	0,02	0,19	0,02	0,19	0,02	0,19	0,02	0,18	0,02	0,16	0,02	0,16	0,02	0,14	0,06	0,12	0,06
Vera	2,10	0,25	0,05	0,23	0,04	0,23	0,04	0,21	0,04	0,19	0,04	0,14	0,04	0,14	0,04	0,16	0,05	0,17	0,05
TOTAL	100,00	9,48	2,76	8,92	2,67	8,99	2,67	9,00	2,67	8,29	2,55	7,39	2,51	7,34	2,61	8,44	3,17	7,53	2,99

FUENTE: Datos suministrados por la Dirección Gral. de Programas, Proyectos y Estadística Educativa.

NOTA: Elaboración propia en base a la fuente citada.

DIRECCION GENERAL DE PROGRAMACION Y ESTADISTICA HACENDAL.

PROVINCIA DE SANTA FE

ALUMNOS POR GRADO DE ESCUELAS PRIMARIAS NIVEL EGB 1, 2 Y 3 COMUNES OFICIAL Y PRIVADO
POR DEPARTAMENTO - PERIODO 2001

DEPARTAMENTO	MATRICULA	AÑO DE ESTUDIO																			
		1º		2º		3º		4º		5º		6º		7º		8º		9º			
		OFICIAL	PRIVADO	OFICIAL	PRIVADO	OFICIAL	PRIVADO	OFICIAL	PRIVADO	OFICIAL	PRIVADO	OFICIAL	PRIVADO	OFICIAL	PRIVADO	OFICIAL	PRIVADO	OFICIAL	PRIVADO		
Belgrano	6.602	690	103	648	98	650	94	712	98	676	81	643	91	572	88	611	129	505	113		
Caseros	11.996	1.084	202	1.089	228	1.095	194	1.149	208	1.153	208	1.067	196	1.044	222	1.141	351	1.044	321		
Castellanos	27.828	3.062	356	2.837	345	2.897	348	2.935	352	2.844	389	2.654	341	2.416	342	2.338	679	2.094	599		
Constitución	13.030	1.289	232	1.275	226	1.273	239	1.260	221	1.216	184	1.214	200	1.107	233	1.135	373	1.015	338		
Garay	4.297	556		525		536		502		479		463		394		395	98	283	66		
Gral. López	30.848	3.054	632	2.984	603	2.894	620	3.021	627	2.918	606	2.647	556	2.555	595	2.746	834	2.278	678		
Gral. Obligado	36.795	4.246	582	3.776	561	3.863	545	3.806	543	3.709	589	3.315	555	2.815	638	3.107	874	2.502	769		
Iriondo	10.075	961	170	921	208	983	182	956	196	948	189	830	171	849	188	996	222	916	189		
La Capital	88.586	7.408	3.356	6.728	3.194	6.753	3.136	6.743	3.138	6.645	2.997	6.325	2.952	6.150	2.978	7.648	3.005	6.672	2.758		
Las Colonias	15.551	1.532	271	1.428	269	1.455	278	1.463	267	1.516	283	1.414	295	1.370	302	1.270	553	1.078	507		
9 de Julio	6.746	899	76	841	79	736	62	738	67	675	65	630	54	561	56	633	20	493	61		
Rosario	197.624	17.299	7.024	15.992	6.932	15.695	6.851	15.902	6.844	15.258	6.927	14.019	6.581	12.982	6.461	15.596	7.283	12.783	7.195		
San Cristóbal	12.781	1.324	219	1.324	194	1.350	189	1.215	196	1.300	231	1.224	183	1.097	219	1.043	245	1.002	226		
San Javier	6.776	783	186	689	163	655	145	631	177	637	158	541	134	519	136	585	81	459	97		
San Jerónimo	13.146	1.508	133	1.419	126	1.411	125	1.436	149	1.335	115	1.235	123	1.127	128	1.279	174	1.151	172		
San Justo	7.682	859	101	820	84	735	87	844	89	801	80	721	90	645	99	744	191	569	123		
San Lorenzo	26.774	2.543	652	2.371	653	2.330	642	2.397	698	2.358	618	2.107	614	1.986	623	2.744	700	2.101	637		
San Martín	9.622	1.040	105	922	116	972	122	1.017	130	995	129	935	122	916	117	686	331	673	294		
Vera	11.400	1.437	240	1.191	224	1.172	218	1.176	218	1.022	211	951	201	828	213	873	227	768	230		
TOTAL	538.159	51.574	14.640	47.780	14.303	47.455	14.077	47.903	14.218	46.485	14.060	42.935	13.459	39.933	13.638	45.570	16.370	38.386	15.373		

FUENTE: Datos suministrados por la Dirección Gral. de Programas, Proyectos y Estadística Educativa.

NOTA: Elaboración propia en base a la fuente citada.

DIRECCION GENERAL DE PROGRAMACION Y ESTADISTICA HACENDAL.

PROVINCIA DE SANTA FE

ALUMNOS POR GRADO DE ESCUELAS PRIMARIAS NIVEL EGB 1,2 Y 3 COMUNES OFICIAL Y PRIVADO
PARTICIPACION POR DEPARTAMENTO EN EL TOTAL PROVINCIAL - PERIODO 2001

DEPARTAMENTO	MATRICULA	AÑO DE ESTUDIO																	
		1º		2º		3º		4º		5º		6º		7º		8º		9º	
		OFICIAL	PRIVADO	OFICIAL	PRIVADO	OFICIAL	PRIVADO	OFICIAL	PRIVADO	OFICIAL	PRIVADO	OFICIAL	PRIVADO	OFICIAL	PRIVADO	OFICIAL	PRIVADO	OFICIAL	PRIVADO
Belgrano	1,23	0,13	0,02	0,12	0,02	0,12	0,02	0,13	0,02	0,13	0,02	0,12	0,02	0,11	0,02	0,11	0,02	0,09	0,02
Caseros	2,23	0,20	0,04	0,20	0,04	0,20	0,04	0,21	0,04	0,21	0,04	0,20	0,04	0,19	0,04	0,21	0,07	0,19	0,06
Castellanos	5,17	0,57	0,07	0,53	0,06	0,54	0,06	0,55	0,07	0,53	0,07	0,49	0,06	0,45	0,06	0,43	0,13	0,39	0,11
Constitución	2,42	0,24	0,04	0,24	0,04	0,24	0,04	0,23	0,04	0,23	0,03	0,23	0,04	0,21	0,04	0,21	0,07	0,19	0,06
Garay	0,80	0,10	0,00	0,10	0,00	0,10	0,00	0,09	0,00	0,09	0,00	0,09	0,00	0,07	0,00	0,07	0,02	0,05	0,01
Gral. López	5,73	0,57	0,12	0,55	0,11	0,54	0,12	0,56	0,12	0,54	0,11	0,49	0,10	0,47	0,11	0,51	0,15	0,42	0,13
Gral. Obligado	6,84	0,79	0,11	0,70	0,10	0,72	0,10	0,71	0,10	0,69	0,11	0,62	0,10	0,52	0,12	0,58	0,16	0,46	0,14
Iriondo	1,87	0,18	0,03	0,17	0,04	0,18	0,03	0,18	0,04	0,18	0,04	0,15	0,03	0,16	0,03	0,19	0,04	0,17	0,04
La Capital	16,46	1,38	0,62	1,25	0,59	1,25	0,58	1,25	0,58	1,23	0,56	1,18	0,55	1,14	0,55	1,42	0,56	1,24	0,51
Las Colonias	2,89	0,28	0,05	0,27	0,05	0,27	0,05	0,27	0,05	0,28	0,05	0,26	0,05	0,25	0,06	0,24	0,10	0,20	0,09
9 de Julio	1,25	0,17	0,01	0,16	0,01	0,14	0,01	0,14	0,01	0,13	0,01	0,12	0,01	0,10	0,01	0,12	0,00	0,09	0,01
Rosario	36,72	3,21	1,31	2,97	1,29	2,92	1,27	2,95	1,27	2,84	1,29	2,60	1,22	2,41	1,20	2,90	1,35	2,38	1,34
San Cristóbal	2,37	0,25	0,04	0,25	0,04	0,25	0,04	0,23	0,04	0,24	0,04	0,23	0,03	0,20	0,04	0,19	0,05	0,19	0,04
San Javier	1,26	0,15	0,03	0,13	0,03	0,12	0,03	0,12	0,03	0,12	0,03	0,10	0,02	0,10	0,03	0,11	0,02	0,09	0,02
San Jerónimo	2,44	0,28	0,02	0,26	0,02	0,26	0,02	0,27	0,03	0,25	0,02	0,23	0,02	0,21	0,02	0,24	0,03	0,21	0,03
San Justo	1,43	0,16	0,02	0,15	0,02	0,14	0,02	0,16	0,02	0,15	0,01	0,13	0,02	0,12	0,02	0,14	0,04	0,11	0,02
San Lorenzo	4,98	0,47	0,12	0,44	0,12	0,43	0,12	0,45	0,13	0,44	0,11	0,39	0,11	0,37	0,12	0,51	0,13	0,39	0,12
San Martín	1,79	0,19	0,02	0,17	0,02	0,18	0,02	0,19	0,02	0,18	0,02	0,17	0,02	0,17	0,02	0,13	0,06	0,13	0,05
Vera	2,12	0,27	0,04	0,22	0,04	0,22	0,04	0,22	0,04	0,19	0,04	0,18	0,04	0,15	0,04	0,16	0,04	0,14	0,04
TOTAL	100,00	9,58	2,72	8,88	2,66	8,82	2,62	8,90	2,64	8,64	2,61	7,98	2,50	7,42	2,53	8,47	3,04	7,13	2,86

FUENTE: Datos suministrados por la Dirección Gral. de Programas, Proyectos y Estadística Educativa.

NOTA: Elaboración propia en base a la fuente citada.

DIRECCION GENERAL DE PROGRAMACION Y ESTADISTICA HACENDAL.

PROVINCIA DE SANTA FE

ALUMNOS POR GRADO DE ESCUELAS PRIMARIAS NIVEL EGB 1,2 Y 3 COMUNES OFICIAL Y PRIVADO
POR DEPARTAMENTO - PERIODO 2002

DEPARTAMENTO	MATRICULA	AÑO DE ESTUDIO																	
		1º		2º		3º		4º		5º		6º		7º		8º		9º	
		OFICIAL	PRIVADO	OFICIAL	PRIVADO	OFICIAL	PRIVADO	OFICIAL	PRIVADO	OFICIAL	PRIVADO	OFICIAL	PRIVADO	OFICIAL	PRIVADO	OFICIAL	PRIVADO	OFICIAL	PRIVADO
Belgrano	6.197	579	92	598	102	603	90	568	93	643	96	602	81	556	91	645	127	520	111
Caseros	11.632	1.073	210	996	206	1.066	228	1.063	196	1.087	207	1.106	213	981	231	1.098	353	1.002	316
Castellanos	28.131	3.074	346	2.841	344	2.811	345	2.906	344	2.907	336	2.842	369	2.574	348	2.384	702	2.061	597
Constitución	13.245	1.373	219	1.257	220	1.260	217	1.277	214	1.235	203	1.259	171	1.257	211	1.138	382	995	357
Garay	4.433	594		528		518		525		498		468		490		332	100	292	88
Gral. López	31.200	3.050	662	2.869	610	2.913	579	2.882	599	2.959	607	2.901	594	2.603	681	2.785	853	2.292	761
Gral. Obligado	37.275	4.149	548	3.836	551	3.680	557	3.882	536	3.748	531	3.625	587	3.063	636	3.162	869	2.484	831
Iriondo	10.001	980	184	911	170	911	205	979	176	923	187	941	187	809	177	981	209	887	184
La Capital	88.848	7.411	3.175	7.118	3.179	6.761	3.068	6.784	3.073	6.739	2.976	6.728	2.980	6.297	2.948	7.447	3.077	6.406	2.681
Las Colonias	15.516	1.495	274	1.500	254	1.400	263	1.426	283	1.455	264	1.479	283	1.384	299	1.356	567	1.044	490
9 de Julio	6.930	935	79	780	71	763	76	779	64	743	60	630	63	572	66	635	45	510	59
Rosario	189.596	15.671	7.019	14.898	6.794	14.784	6.693	14.765	6.718	14.738	6.695	13.876	6.735	12.865	6.541	14.857	7.058	12.201	6.688
San Cristóbal	12.995	1.390	191	1.224	199	1.297	192	1.361	182	1.239	190	1.253	229	1.164	179	1.204	268	1.015	218
San Javier	6.837	762	170	704	174	680	152	672	151	635	151	595	150	510	128	589	90	450	74
San Jerónimo	13.251	1.584	95	1.453	114	1.389	103	1.408	104	1.427	134	1.320	93	1.222	111	1.213	171	1.140	170
San Justo	7.698	866	94	782	96	801	83	759	94	828	83	735	83	700	97	704	181	554	158
San Lorenzo	26.458	2.449	711	2.324	650	2.313	659	2.299	634	2.331	705	2.203	624	1.977	636	2.548	696	2.008	691
San Martín	9.692	1.006	140	982	93	917	115	976	121	1.016	129	984	130	938	126	740	362	619	298
Vera	11.730	1.454	236	1.297	207	1.171	219	1.131	219	1.117	213	978	193	916	221	927	234	793	204
TOTAL	531.665	49.895	14.445	46.898	14.034	46.038	13.844	46.442	13.801	46.268	13.767	44.525	13.765	40.878	13.727	44.745	16.344	37.273	14.976

FUENTE: Datos suministrados por la Dirección Gral. de Programas, Proyectos y Estadística Educativa.

NOTA: Elaboración propia en base a la fuente citada.

DIRECCION GENERAL DE PROGRAMACION Y ESTADISTICA HACENDAL.

PROVINCIA DE SANTA FE

ALUMNOS POR GRADO DE ESCUELAS PRIMARIAS NIVEL EGB 1,2 Y 3 COMUNES OFICIAL Y PRIVADO
PARTICIPACION POR DEPARTAMENTO EN EL TOTAL PROVINCIAL - PERIODO 2002

DEPARTAMENTO	MATRICULA	AÑO DE ESTUDIO																	
		1º		2º		3º		4º		5º		6º		7º		8º		9º	
		OFICIAL	PRIVADO	OFICIAL	PRIVADO	OFICIAL	PRIVADO	OFICIAL	PRIVADO	OFICIAL	PRIVADO	OFICIAL	PRIVADO	OFICIAL	PRIVADO	OFICIAL	PRIVADO	OFICIAL	PRIVADO
Belgrano	1,17	0,11	0,02	0,11	0,02	0,11	0,02	0,11	0,02	0,12	0,02	0,11	0,02	0,10	0,02	0,12	0,02	0,10	0,02
Caseros	2,19	0,20	0,04	0,19	0,04	0,20	0,04	0,20	0,04	0,20	0,04	0,21	0,04	0,18	0,04	0,21	0,07	0,19	0,06
Castellanos	5,29	0,58	0,07	0,53	0,06	0,53	0,06	0,55	0,06	0,55	0,06	0,53	0,07	0,48	0,07	0,45	0,13	0,39	0,11
Constitución	2,49	0,26	0,04	0,24	0,04	0,24	0,04	0,24	0,04	0,23	0,04	0,24	0,03	0,24	0,04	0,21	0,07	0,19	0,07
Garay	0,83	0,11	0,00	0,10	0,00	0,10	0,00	0,10	0,00	0,09	0,00	0,09	0,00	0,09	0,00	0,06	0,02	0,05	0,02
Gral. López	5,87	0,57	0,12	0,54	0,11	0,55	0,11	0,54	0,11	0,56	0,11	0,55	0,11	0,49	0,13	0,52	0,16	0,43	0,14
Gral. Obligado	7,01	0,78	0,10	0,72	0,10	0,69	0,10	0,73	0,10	0,70	0,10	0,68	0,11	0,58	0,12	0,59	0,16	0,47	0,16
Iriondo	1,88	0,18	0,03	0,17	0,03	0,17	0,04	0,18	0,03	0,17	0,04	0,18	0,04	0,15	0,03	0,18	0,04	0,17	0,03
La Capital	16,71	1,39	0,60	1,34	0,60	1,27	0,58	1,28	0,58	1,27	0,56	1,27	0,56	1,18	0,55	1,40	0,58	1,20	0,50
Las Colonias	2,92	0,28	0,05	0,28	0,05	0,26	0,05	0,27	0,05	0,27	0,05	0,28	0,05	0,26	0,06	0,26	0,11	0,20	0,09
9 de Julio	1,30	0,18	0,01	0,15	0,01	0,14	0,01	0,15	0,01	0,14	0,01	0,12	0,01	0,11	0,01	0,12	0,01	0,10	0,01
Rosario	35,66	2,95	1,32	2,80	1,28	2,78	1,26	2,78	1,26	2,77	1,26	2,61	1,27	2,42	1,23	2,79	1,33	2,29	1,26
San Cristóbal	2,44	0,26	0,04	0,23	0,04	0,24	0,04	0,26	0,03	0,23	0,04	0,24	0,04	0,22	0,03	0,23	0,05	0,19	0,04
San Javier	1,29	0,14	0,03	0,13	0,03	0,13	0,03	0,13	0,03	0,12	0,03	0,11	0,03	0,10	0,02	0,11	0,02	0,08	0,01
San Jerónimo	2,49	0,30	0,02	0,27	0,02	0,26	0,02	0,26	0,02	0,27	0,03	0,25	0,02	0,23	0,02	0,23	0,03	0,21	0,03
San Justo	1,45	0,16	0,02	0,15	0,02	0,15	0,02	0,14	0,02	0,16	0,02	0,14	0,02	0,13	0,02	0,13	0,03	0,10	0,03
San Lorenzo	4,98	0,46	0,13	0,44	0,12	0,44	0,12	0,43	0,12	0,44	0,13	0,41	0,12	0,37	0,12	0,48	0,13	0,38	0,13
San Martín	1,82	0,19	0,03	0,18	0,02	0,17	0,02	0,18	0,02	0,19	0,02	0,19	0,02	0,18	0,02	0,14	0,07	0,12	0,06
Vera	2,21	0,27	0,04	0,24	0,04	0,22	0,04	0,21	0,04	0,21	0,04	0,18	0,04	0,17	0,04	0,17	0,04	0,15	0,04
TOTAL	100,00	9,38	2,72	8,82	2,64	8,66	2,60	8,74	2,60	8,70	2,59	8,37	2,59	7,69	2,58	8,42	3,07	7,01	2,82

FUENTE: Datos suministrados por la Dirección Gral. de Programas, Proyectos y Estadística Educativa.

NOTA: Elaboración propia en base a la fuente citada.

DIRECCION GENERAL DE PROGRAMACION Y ESTADISTICA HACENDAL.

PROVINCIA DE SANTA FE

ALUMNOS POR GRADO DE ESCUELAS PRIMARIAS NIVEL EGB 1,2 Y 3 COMUNES OFICIAL Y PRIVADO
POR DEPARTAMENTO - PERIODO 2003

DEPARTAMENTO	MATRICULA	AÑO DE ESTUDIO																	
		1º		2º		3º		4º		5º		6º		7º		8º		9º	
		OFICIAL	PRIVADO	OFICIAL	PRIVADO	OFICIAL	PRIVADO	OFICIAL	PRIVADO	OFICIAL	PRIVADO	OFICIAL	PRIVADO	OFICIAL	PRIVADO	OFICIAL	PRIVADO	OFICIAL	PRIVADO
Belgrano	6.632	671	101	638	88	665	98	646	88	623	91	687	97	634	85	660	124	516	120
Caseros	11.428	972	207	1.048	196	978	214	1.051	217	1.069	198	1.067	207	1.080	249	1.048	347	964	316
Castellanos	27.449	2.900	318	2.763	351	2.685	352	2.676	346	2.746	349	2.710	325	2.635	374	2.522	694	2.061	642
Constitución	12.912	1.321	225	1.294	218	1.259	222	1.268	210	1.213	208	1.215	199	1.229	184	1.056	359	943	289
Garay	4.247	571		541		501		492		519		464		443		315	119	218	64
Gral. López	30.056	2.823	613	2.913	658	2.768	606	2.842	579	2.792	580	2.870	593	2.792	605	2.425	876	1.937	784
Gral. Obligado	36.947	4.076	564	3.694	531	3.739	552	3.531	555	3.706	530	3.529	539	3.283	703	3.187	876	2.493	859
Iriondo	9.504	832	181	895	186	820	169	867	198	918	178	866	183	840	195	874	232	892	178
La Capital	87.349	7.259	3.340	6.900	3.123	6.746	3.159	6.556	3.060	6.487	2.990	6.392	2.947	6.319	3.173	7.039	3.144	5.891	2.824
Las Colonias	14.895	1.443	287	1.372	265	1.444	251	1.335	270	1.375	286	1.366	274	1.394	277	1.208	613	943	492
9 de Julio	7.068	915	86	843	80	773	71	744	74	740	65	709	60	606	77	620	37	520	48
Rosario	186.528	15.434	6.978	14.507	6.853	14.740	6.649	14.621	6.619	14.416	6.482	14.032	6.502	13.342	6.673	14.269	6.814	11.425	6.172
San Cristóbal	12.925	1.420	198	1.238	177	1.244	199	1.280	192	1.304	185	1.204	183	1.202	227	1.172	280	986	234
San Javier	7.097	798	170	683	173	735	174	669	146	634	154	634	143	555	144	614	91	476	104
San Jerónimo	13.208	1.486	131	1.463	113	1.411	175	1.345	129	1.327	132	1.325	145	1.297	107	1.272	172	1.034	144
San Justo	7.709	901	102	784	85	775	93	809	82	737	89	762	84	691	99	730	185	549	152
San Lorenzo	26.015	2.284	742	2.143	717	2.123	660	2.394	670	2.182	632	2.266	710	1.946	663	2.539	717	2.020	607
San Martín	9.643	943	123	964	134	953	89	932	113	976	126	995	130	965	123	716	403	671	287
Vera	11.303	1.366	236	1.181	217	1.245	211	1.074	213	1.092	218	1.025	208	897	228	783	233	666	210
TOTAL	522.915	48.415	14.602	45.864	14.165	45.604	13.944	45.132	13.761	44.856	13.493	44.118	13.529	42.150	14.186	43.049	16.316	35.205	14.526

FUENTE: Datos suministrados por la Dirección Gral. de Programas, Proyectos y Estadística Educativa.

NOTA: Elaboración propia en base a la fuente citada.

DIRECCION GENERAL DE PROGRAMACION Y ESTADISTICA HACENDAL.

PROVINCIA DE SANTA FE

ALUMNOS POR GRADO DE ESCUELAS PRIMARIAS NIVEL EGB 1,2 Y 3 COMUNES OFICIAL Y PRIVADO
PARTICIPACION POR DEPARTAMENTO EN EL TOTAL PROVINCIAL - PERIODO 2003

DEPARTAMENTO	MATRICULA	AÑO DE ESTUDIO																	
		1º		2º		3º		4º		5º		6º		7º		8º		9º	
		OFICIAL	PRIVADO	OFICIAL	PRIVADO	OFICIAL	PRIVADO	OFICIAL	PRIVADO	OFICIAL	PRIVADO	OFICIAL	PRIVADO	OFICIAL	PRIVADO	OFICIAL	PRIVADO	OFICIAL	PRIVADO
Belgrano	1,27	0,13	0,02	0,12	0,02	0,13	0,02	0,12	0,02	0,12	0,02	0,13	0,02	0,12	0,02	0,13	0,02	0,10	0,02
Caseros	2,19	0,19	0,04	0,20	0,04	0,19	0,04	0,20	0,04	0,20	0,04	0,20	0,04	0,21	0,05	0,20	0,07	0,18	0,06
Castellanos	5,25	0,55	0,06	0,53	0,07	0,51	0,07	0,51	0,07	0,53	0,07	0,52	0,06	0,50	0,07	0,48	0,13	0,39	0,12
Constitución	2,47	0,25	0,04	0,25	0,04	0,24	0,04	0,24	0,04	0,23	0,04	0,23	0,04	0,24	0,04	0,20	0,07	0,18	0,06
Garay	0,81	0,11	0,00	0,10	0,00	0,10	0,00	0,09	0,00	0,10	0,00	0,09	0,00	0,08	0,00	0,06	0,02	0,04	0,01
Gral. López	5,75	0,54	0,12	0,56	0,13	0,53	0,12	0,54	0,11	0,53	0,11	0,55	0,11	0,53	0,12	0,46	0,17	0,37	0,15
Gral. Obligado	7,07	0,78	0,11	0,71	0,10	0,72	0,11	0,68	0,11	0,71	0,10	0,67	0,10	0,63	0,13	0,61	0,17	0,48	0,16
Iriondo	1,82	0,16	0,03	0,17	0,04	0,16	0,03	0,17	0,04	0,18	0,03	0,17	0,03	0,16	0,04	0,17	0,04	0,17	0,03
La Capital	16,70	1,39	0,64	1,32	0,60	1,29	0,60	1,25	0,59	1,24	0,57	1,22	0,56	1,21	0,61	1,35	0,60	1,13	0,54
Las Colonias	2,85	0,28	0,05	0,26	0,05	0,28	0,05	0,26	0,05	0,26	0,05	0,26	0,05	0,27	0,05	0,23	0,12	0,18	0,09
9 de Julio	1,35	0,17	0,02	0,16	0,02	0,15	0,01	0,14	0,01	0,14	0,01	0,14	0,01	0,12	0,01	0,12	0,01	0,10	0,01
Rosario	35,67	2,95	1,33	2,77	1,31	2,82	1,27	2,80	1,27	2,76	1,24	2,68	1,24	2,55	1,28	2,73	1,30	2,18	1,18
San Cristóbal	2,47	0,27	0,04	0,24	0,03	0,24	0,04	0,24	0,04	0,25	0,04	0,23	0,03	0,23	0,04	0,22	0,05	0,19	0,04
San Javier	1,36	0,15	0,03	0,13	0,03	0,14	0,03	0,13	0,03	0,12	0,03	0,12	0,03	0,11	0,03	0,12	0,02	0,09	0,02
San Jerónimo	2,53	0,28	0,03	0,28	0,02	0,27	0,03	0,26	0,02	0,25	0,03	0,25	0,03	0,25	0,02	0,24	0,03	0,20	0,03
San Justo	1,47	0,17	0,02	0,15	0,02	0,15	0,02	0,15	0,02	0,14	0,02	0,15	0,02	0,13	0,02	0,14	0,04	0,10	0,03
San Lorenzo	4,97	0,44	0,14	0,41	0,14	0,41	0,13	0,46	0,13	0,42	0,12	0,43	0,14	0,37	0,13	0,49	0,14	0,39	0,12
San Martín	1,84	0,18	0,02	0,18	0,03	0,18	0,02	0,18	0,02	0,19	0,02	0,19	0,02	0,18	0,02	0,14	0,08	0,13	0,05
Vera	2,16	0,26	0,05	0,23	0,04	0,24	0,04	0,21	0,04	0,21	0,04	0,20	0,04	0,17	0,04	0,15	0,04	0,13	0,04
TOTAL	100,00	9,26	2,79	8,77	2,71	8,72	2,67	8,63	2,63	8,58	2,58	8,44	2,59	8,06	2,71	8,23	3,12	6,73	2,78

FUENTE: Datos suministrados por la Dirección Gral. de Programas, Proyectos y Estadística Educativa.

NOTA: Elaboración propia en base a la fuente citada.

DIRECCION GENERAL DE PROGRAMACION Y ESTADISTICA HACENDAL.

PROVINCIA DE SANTA FE

ALUMNOS POR GRADO DE ESCUELAS PRIMARIAS NIVEL EGB 1,2 Y 3 COMUNES OFICIAL Y PRIVADO

POR DEPARTAMENTO - PERIODO 2004

DEPARTAMENTO	MATRICULA	AÑO DE ESTUDIO																			
		1º		2º		3º		4º		5º		6º		7º		8º		9º			
		OFICIAL	PRIVADO	OFICIAL	PRIVADO	OFICIAL	PRIVADO	OFICIAL	PRIVADO	OFICIAL	PRIVADO	OFICIAL	PRIVADO	OFICIAL	PRIVADO	OFICIAL	PRIVADO	OFICIAL	PRIVADO		
Belgrano	6.591	627	92	663	96	646	88	681	98	642	87	641	92	677	100	643	117	485	116		
Caseros	11.370	989	219	947	210	1.078	200	967	215	1.063	218	1.050	201	1.054	240	1.195	317	918	289		
Castellanos	28.279	3.041	348	2.834	316	2.897	355	2.765	348	2.763	347	2.807	359	2.754	334	2.595	749	2.104	563		
Constitución	12.588	1.178	219	1.164	231	1.226	223	1.165	222	1.153	212	1.134	205	1.163	212	1.081	409	1.002	389		
Garay	4.449	574		534		557		510		492		516		492		350	117	237	70		
Gral. López	29.861	2.728	724	2.662	626	2.813	675	2.679	613	2.685	571	2.646	587	2.719	626	2.800	925	1.983	799		
Gral. Obligado	36.905	3.945	557	3.651	554	3.655	535	3.645	552	3.415	556	3.583	529	3.322	630	3.424	1.027	2.520	805		
Iriondo	9.520	806	208	862	182	886	192	820	175	889	195	887	175	832	203	952	249	793	214		
La Capital	86.069	7.151	3.450	6.792	3.184	6.884	3.075	6.657	3.156	6.382	2.958	6.270	2.827	6.288	3.096	6.673	3.140	5.305	2.781		
Las Colonias	15.288	1.469	267	1.375	279	1.362	267	1.474	259	1.360	273	1.379	285	1.380	290	1.368	592	1.079	530		
9 de Julio	7.006	900	72	743	80	790	75	784	69	702	68	719	67	633	71	628	64	498	43		
Rosario	182.648	14.332	7.153	14.153	6.975	14.268	6.961	14.403	6.755	14.025	6.610	13.671	6.568	12.999	6.519	13.374	7.089	10.471	6.322		
San Cristóbal	13.038	1.292	213	1.316	188	1.232	174	1.265	199	1.265	188	1.295	193	1.131	197	1.253	347	1.038	252		
San Javier	7.123	750	174	665	164	721	177	699	170	619	148	615	146	607	142	648	136	464	78		
San Jerónimo	13.246	1.419	139	1.424	133	1.415	107	1.380	133	1.319	125	1.320	127	1.303	143	1.343	177	1.085	154		
San Justo	7.673	919	96	784	96	773	93	771	92	759	90	688	94	710	98	734	194	524	158		
San Lorenzo	25.233	2.032	709	2.109	736	2.190	722	2.150	644	2.098	669	2.023	641	2.009	700	2.528	737	1.893	643		
San Martín	9.556	977	122	880	122	970	136	945	96	927	109	975	125	958	130	768	369	620	327		
Vera	11.614	1.321	239	1.170	225	1.160	205	1.211	203	1.018	212	1.033	221	965	231	957	254	780	209		
TOTAL	518.057	46.450	15.001	44.728	14.397	45.523	14.260	44.971	13.999	43.576	13.636	43.252	13.442	41.996	13.962	43.314	17.009	33.799	14.742		

FUENTE: Datos suministrados por la Dirección Gral. de Programas, Proyectos y Estadística Educativa.

NOTA: Elaboración propia en base a la fuente citada.

DIRECCION GENERAL DE PROGRAMACION Y ESTADISTICA HACENDAL.

PROVINCIA DE SANTA FE

ALUMNOS POR GRADO DE ESCUELAS PRIMARIAS NIVEL EGB 1,2 Y 3 COMUNES OFICIAL Y PRIVADO

PARTICIPACION POR DEPARTAMENTO EN EL TOTAL PROVINCIAL - PERIODO 2004

DEPARTAMENTO	MATRICULA	AÑO DE ESTUDIO																	
		1º		2º		3º		4º		5º		6º		7º		8º		9º	
		OFICIAL	PRIVADO	OFICIAL	PRIVADO	OFICIAL	PRIVADO	OFICIAL	PRIVADO	OFICIAL	PRIVADO	OFICIAL	PRIVADO	OFICIAL	PRIVADO	OFICIAL	PRIVADO	OFICIAL	PRIVADO
Belgrano	1,27	0,12	0,02	0,13	0,02	0,12	0,02	0,13	0,02	0,12	0,02	0,12	0,02	0,13	0,02	0,13	0,02	0,09	0,02
Caseros	2,19	0,19	0,04	0,18	0,04	0,21	0,04	0,19	0,04	0,21	0,04	0,20	0,04	0,20	0,05	0,23	0,06	0,18	0,06
Castellanos	5,46	0,59	0,07	0,55	0,06	0,56	0,07	0,53	0,07	0,53	0,07	0,54	0,07	0,53	0,06	0,50	0,14	0,41	0,11
Constitución	2,43	0,23	0,04	0,22	0,04	0,24	0,04	0,22	0,04	0,22	0,04	0,22	0,04	0,22	0,04	0,21	0,08	0,19	0,08
Garay	0,86	0,11	0,00	0,10	0,00	0,11	0,00	0,10	0,00	0,09	0,00	0,10	0,00	0,09	0,00	0,07	0,02	0,05	0,01
Gral. López	5,76	0,53	0,14	0,51	0,12	0,54	0,13	0,52	0,12	0,52	0,11	0,51	0,11	0,52	0,12	0,54	0,18	0,38	0,15
Gral. Obligado	7,12	0,76	0,11	0,70	0,11	0,71	0,10	0,70	0,11	0,66	0,11	0,69	0,10	0,64	0,12	0,66	0,20	0,49	0,16
Iriondo	1,84	0,16	0,04	0,17	0,04	0,17	0,04	0,16	0,03	0,17	0,04	0,17	0,03	0,16	0,04	0,18	0,05	0,15	0,04
La Capital	16,61	1,38	0,67	1,31	0,61	1,33	0,59	1,28	0,61	1,23	0,57	1,21	0,55	1,21	0,60	1,29	0,61	1,02	0,54
Las Colonias	2,95	0,28	0,05	0,27	0,05	0,26	0,05	0,28	0,05	0,26	0,05	0,27	0,06	0,27	0,06	0,26	0,11	0,21	0,10
9 de Julio	1,35	0,17	0,01	0,14	0,02	0,15	0,01	0,15	0,01	0,14	0,01	0,14	0,01	0,12	0,01	0,12	0,01	0,10	0,01
Rosario	35,26	2,77	1,38	2,73	1,35	2,75	1,34	2,78	1,30	2,71	1,28	2,64	1,27	2,51	1,26	2,58	1,37	2,02	1,22
San Cristóbal	2,52	0,25	0,04	0,25	0,04	0,24	0,03	0,24	0,04	0,24	0,04	0,25	0,04	0,22	0,04	0,24	0,07	0,20	0,05
San Javier	1,37	0,14	0,03	0,13	0,03	0,14	0,03	0,13	0,03	0,12	0,03	0,12	0,03	0,12	0,03	0,13	0,03	0,09	0,02
San Jerónimo	2,56	0,27	0,03	0,27	0,03	0,27	0,02	0,27	0,03	0,25	0,02	0,25	0,02	0,25	0,03	0,26	0,03	0,21	0,03
San Justo	1,48	0,18	0,02	0,15	0,02	0,15	0,02	0,15	0,02	0,15	0,02	0,13	0,02	0,14	0,02	0,14	0,04	0,10	0,03
San Lorenzo	4,87	0,39	0,14	0,41	0,14	0,42	0,14	0,42	0,12	0,40	0,13	0,39	0,12	0,39	0,14	0,49	0,14	0,37	0,12
San Martín	1,84	0,19	0,02	0,17	0,02	0,19	0,03	0,18	0,02	0,18	0,02	0,19	0,02	0,18	0,03	0,15	0,07	0,12	0,06
Vera	2,24	0,25	0,05	0,23	0,04	0,22	0,04	0,23	0,04	0,20	0,04	0,20	0,04	0,19	0,04	0,18	0,05	0,15	0,04
TOTAL	100,00	8,97	2,90	8,63	2,78	8,79	2,75	8,68	2,70	8,41	2,63	8,35	2,59	8,11	2,70	8,36	3,28	6,52	2,85

FUENTE: Datos suministrados por la Dirección Gral. de Programas, Proyectos y Estadística Educativa.

NOTA: Elaboración propia en base a la fuente citada.

DIRECCION GENERAL DE PROGRAMACION Y ESTADISTICA HACENDAL.

PROVINCIA DE SANTA FE

ALUMNOS POR GRADO DE ESCUELAS PRIMARIAS NIVEL EGB 1,2 Y 3 COMUNES OFICIAL Y PRIVADO
 POR DEPARTAMENTO - PERIODO 2005

DEPARTAMENTO	MATRICULA	AÑO DE ESTUDIO																	
		1º		2º		3º		4º		5º		6º		7º		8º		9º	
		OFICIAL	PRIVADO	OFICIAL	PRIVADO	OFICIAL	PRIVADO	OFICIAL	PRIVADO	OFICIAL	PRIVADO	OFICIAL	PRIVADO	OFICIAL	PRIVADO	OFICIAL	PRIVADO	OFICIAL	PRIVADO
Belgrano	6.434	671	98	596	89	681	92	635	85	683	97	641	89	617	98	606	136	408	112
Caseros	11.267	982	234	935	211	952	210	1.087	203	996	214	1.012	217	1.019	217	1.130	346	987	315
Castellanos	27.875	2.964	354	2.854	337	2.782	327	2.898	350	2.683	348	2.675	347	2.611	358	2.551	652	2.126	658
Constitución	13.123	1.297	233	1.157	220	1.264	239	1.265	233	1.254	223	1.198	226	1.172	216	1.108	418	1.022	378
Garay	4.536	581		544		530		544		503		484		490		409	85	268	98
Gral. López	30.467	2.741	720	2.715	722	2.762	641	2.832	673	2.742	631	2.727	593	2.608	610	2.790	946	2.190	824
Gral. Obligado	36.802	3.971	559	3.540	563	3.573	551	3.622	531	3.442	550	3.376	543	3.268	634	3.448	943	2.750	938
Iriondo	9.260	840	170	784	204	809	180	861	188	806	178	845	192	876	184	901	267	748	227
La Capital	87.001	7.099	3.524	6.862	3.401	6.737	3.242	6.664	3.177	6.480	3.171	6.167	2.971	6.048	2.992	6.705	3.236	5.691	2.834
Las Colonias	15.539	1.533	331	1.405	265	1.342	290	1.408	280	1.480	253	1.368	285	1.373	292	1.344	562	1.221	507
9 de Julio	6.920	910	70	768	76	731	74	803	68	681	65	651	66	626	79	671	66	450	65
Rosario	184.225	14.220	7.666	13.528	7.105	14.071	7.029	14.350	6.944	13.822	6.857	13.531	6.695	12.593	6.391	13.984	7.354	11.273	6.812
San Cristóbal	12.905	1.372	221	1.212	211	1.248	178	1.236	178	1.195	195	1.239	192	1.218	209	1.168	290	1.070	273
San Javier	7.079	645	189	666	166	730	170	612	188	688	163	562	172	567	151	692	125	469	124
San Jerónimo	13.145	1.412	145	1.359	141	1.394	138	1.403	103	1.315	140	1.275	120	1.302	123	1.309	201	1.102	163
San Justo	7.566	832	98	826	89	796	95	761	93	741	93	708	90	671	106	710	172	518	167
San Lorenzo	26.289	2.322	725	2.054	707	2.268	746	2.189	702	2.255	622	2.105	659	2.075	653	2.687	807	1.977	736
San Martín	9.337	960	127	909	116	891	116	947	134	937	96	872	107	921	120	782	372	627	303
Vera	11.583	1.273	229	1.188	224	1.106	223	1.116	202	1.151	215	997	201	940	224	1.026	240	794	234
TOTAL	521.353	46.625	15.693	43.902	14.847	44.667	14.541	45.233	14.332	43.854	14.111	42.433	13.765	40.995	13.657	44.021	17.218	35.691	15.768

FUENTE: Datos suministrados por la Dirección Gral. de Programas, Proyectos y Estadística Educativa.

NOTA: Elaboración propia en base a la fuente citada.

DIRECCION GENERAL DE PROGRAMACION Y ESTADISTICA HACENDAL.

PROVINCIA DE SANTA FE

ALUMNOS POR GRADO DE ESCUELAS PRIMARIAS NIVEL EGB 1,2 Y 3 COMUNES OFICIAL Y PRIVADO
PARTICIPACION POR DEPARTAMENTO EN EL TOTAL PROVINCIAL - PERIODO 2005

DEPARTAMENTO	MATRICULA	AÑO DE ESTUDIO																	
		1º		2º		3º		4º		5º		6º		7º		8º		9º	
		OFICIAL	PRIVADO	OFICIAL	PRIVADO	OFICIAL	PRIVADO	OFICIAL	PRIVADO	OFICIAL	PRIVADO	OFICIAL	PRIVADO	OFICIAL	PRIVADO	OFICIAL	PRIVADO	OFICIAL	PRIVADO
Belgrano	1,23	0,13	0,02	0,11	0,02	0,13	0,02	0,12	0,02	0,13	0,02	0,12	0,02	0,12	0,02	0,12	0,03	0,08	0,02
Caseros	2,16	0,19	0,04	0,18	0,04	0,18	0,04	0,21	0,04	0,19	0,04	0,19	0,04	0,20	0,04	0,22	0,07	0,19	0,06
Castellanos	5,35	0,57	0,07	0,55	0,06	0,53	0,06	0,56	0,07	0,51	0,07	0,51	0,07	0,50	0,07	0,49	0,13	0,41	0,13
Constitución	2,52	0,25	0,04	0,22	0,04	0,24	0,05	0,24	0,04	0,24	0,04	0,23	0,04	0,22	0,04	0,21	0,08	0,20	0,07
Garay	0,87	0,11	0,00	0,10	0,00	0,10	0,00	0,10	0,00	0,10	0,00	0,09	0,00	0,09	0,00	0,08	0,02	0,05	0,02
Gral. López	5,84	0,53	0,14	0,52	0,14	0,53	0,12	0,54	0,13	0,53	0,12	0,52	0,11	0,50	0,12	0,54	0,18	0,42	0,16
Gral. Obligado	7,06	0,76	0,11	0,68	0,11	0,69	0,11	0,69	0,10	0,66	0,11	0,65	0,10	0,63	0,12	0,66	0,18	0,53	0,18
Iriondo	1,78	0,16	0,03	0,15	0,04	0,16	0,03	0,17	0,04	0,15	0,03	0,16	0,04	0,17	0,04	0,17	0,05	0,14	0,04
La Capital	16,69	1,36	0,68	1,32	0,65	1,29	0,62	1,28	0,61	1,24	0,61	1,18	0,57	1,16	0,57	1,29	0,62	1,09	0,54
Las Colonias	2,98	0,29	0,06	0,27	0,05	0,26	0,06	0,27	0,05	0,28	0,05	0,26	0,05	0,26	0,06	0,26	0,11	0,23	0,10
9 de Julio	1,33	0,17	0,01	0,15	0,01	0,14	0,01	0,15	0,01	0,13	0,01	0,12	0,01	0,12	0,02	0,13	0,01	0,09	0,01
Rosario	35,34	2,73	1,47	2,59	1,36	2,70	1,35	2,75	1,33	2,65	1,32	2,60	1,28	2,42	1,23	2,68	1,41	2,16	1,31
San Cristóbal	2,48	0,26	0,04	0,23	0,04	0,24	0,03	0,24	0,03	0,23	0,04	0,24	0,04	0,23	0,04	0,22	0,06	0,21	0,05
San Javier	1,36	0,12	0,04	0,13	0,03	0,14	0,03	0,12	0,04	0,13	0,03	0,11	0,03	0,11	0,03	0,13	0,02	0,09	0,02
San Jerónimo	2,52	0,27	0,03	0,26	0,03	0,27	0,03	0,27	0,02	0,25	0,03	0,24	0,02	0,25	0,02	0,25	0,04	0,21	0,03
San Justo	1,45	0,16	0,02	0,16	0,02	0,15	0,02	0,15	0,02	0,14	0,02	0,14	0,02	0,13	0,02	0,14	0,03	0,10	0,03
San Lorenzo	5,04	0,45	0,14	0,39	0,14	0,44	0,14	0,42	0,13	0,43	0,12	0,40	0,13	0,40	0,13	0,52	0,15	0,38	0,14
San Martín	1,79	0,18	0,02	0,17	0,02	0,17	0,02	0,18	0,03	0,18	0,02	0,17	0,02	0,18	0,02	0,15	0,07	0,12	0,06
Vera	2,22	0,24	0,04	0,23	0,04	0,21	0,04	0,21	0,04	0,22	0,04	0,19	0,04	0,18	0,04	0,20	0,05	0,15	0,04
TOTAL	100,00	8,94	3,01	8,42	2,85	8,57	2,79	8,68	2,75	8,41	2,71	8,14	2,64	7,86	2,62	8,44	3,30	6,85	3,02

FUENTE: Datos suministrados por la Dirección Gral. de Programas, Proyectos y Estadística Educativa.

NOTA: Elaboración propia en base a la fuente citada.

DIRECCION GENERAL DE PROGRAMACION Y ESTADISTICA HACENDAL.

PROVINCIA DE SANTA FE

ALUMNOS POR GRADO DE ESCUELAS PRIMARIAS NIVEL EGB 1,2 Y 3 COMUNES OFICIAL Y PRIVADO
POR DEPARTAMENTO - PERIODO 2006

DEPARTAMENTO	MATRICULA	AÑO DE ESTUDIO																	
		1º		2º		3º		4º		5º		6º		7º		8º		9º	
		OFICIAL	PRIVADO	OFICIAL	PRIVADO	OFICIAL	PRIVADO	OFICIAL	PRIVADO	OFICIAL	PRIVADO	OFICIAL	PRIVADO	OFICIAL	PRIVADO	OFICIAL	PRIVADO	OFICIAL	PRIVADO
Belgrano	6.590	751	115	598	94	639	90	639	94	666	90	659	99	582	92	635	141	477	129
Caseros	11.052	1.084	212	934	224	948	211	934	202	1.075	181	956	215	965	232	1.066	334	955	324
Castellanos	27.813	2.962	389	2.773	348	2.811	339	2.823	325	2.860	357	2.639	347	2.566	357	2.460	699	2.111	647
Constitución	12.763	1.254	244	1.202	228	1.192	205	1.212	226	1.202	228	1.167	213	1.181	217	1.104	405	921	362
Garay	4.366	570		540		544		513		523		475		479		314	111	205	92
Gral. López	30.592	2.827	759	2.620	708	2.751	705	2.860	622	2.818	669	2.686	615	2.631	602	2.671	923	2.288	837
Gral. Obligado	36.274	4.088	572	3.520	543	3.464	558	3.496	563	3.450	527	3.321	550	3.081	622	3.470	919	2.681	849
Iriondo	9.605	867	195	834	167	820	196	879	182	887	185	871	173	848	206	1.006	244	817	228
La Capital	86.791	6.924	3.570	6.666	3.397	6.719	3.358	6.743	3.234	6.456	3.115	6.275	3.097	5.917	2.987	6.805	3.147	5.511	2.870
Las Colonias	15.384	1.493	333	1.420	328	1.406	270	1.375	289	1.382	289	1.458	253	1.344	273	1.304	545	1.124	498
9 de Julio	6.882	883	75	799	73	737	67	715	71	746	68	627	61	595	79	673	73	488	52
Rosario	185.218	14.163	7.853	13.181	7.395	13.430	7.027	13.878	6.997	13.874	6.950	13.200	6.687	12.635	6.624	14.830	7.476	11.930	7.088
San Cristóbal	12.686	1.311	207	1.206	207	1.221	219	1.269	193	1.183	182	1.136	200	1.185	207	1.192	315	990	263
San Javier	6.997	661	186	632	175	640	161	671	170	583	175	675	159	539	144	732	101	509	84
San Jerónimo	13.079	1.403	144	1.322	136	1.349	140	1.367	137	1.385	107	1.283	137	1.241	123	1.315	206	1.092	192
San Justo	7.432	828	101	738	93	804	92	765	101	722	88	693	89	659	100	692	200	512	155
San Lorenzo	26.154	2.361	766	2.162	680	2.101	682	2.143	721	2.204	683	2.128	624	2.057	677	2.720	757	1.977	711
San Martín	9.411	931	137	949	125	937	114	882	122	984	133	951	96	893	104	734	346	652	321
Vera	11.585	1.235	216	1.175	221	1.165	233	1.058	216	1.069	203	1.074	209	940	218	1.042	256	811	244
TOTAL	520.674	46.596	16.074	43.271	15.142	43.678	14.667	44.222	14.465	44.069	14.230	42.274	13.824	40.338	13.864	44.765	17.198	36.051	15.946

FUENTE: Datos suministrados por la Dirección Gral. de Programas, Proyectos y Estadística Educativa.

NOTA: Elaboración propia en base a la fuente citada.

DIRECCION GENERAL DE PROGRAMACION Y ESTADISTICA HACENDAL.

PROVINCIA DE SANTA FE

ALUMNOS POR GRADO DE ESCUELAS PRIMARIAS NIVEL EGB 1,2 Y 3 COMUNES OFICIAL Y PRIVADO
PARTICIPACION POR DEPARTAMENTO EN EL TOTAL PROVINCIAL - PERIODO 2006

DEPARTAMENTO	MATRICULA	AÑO DE ESTUDIO																	
		1º		2º		3º		4º		5º		6º		7º		8º		9º	
		OFICIAL	PRIVADO	OFICIAL	PRIVADO	OFICIAL	PRIVADO	OFICIAL	PRIVADO	OFICIAL	PRIVADO	OFICIAL	PRIVADO	OFICIAL	PRIVADO	OFICIAL	PRIVADO	OFICIAL	PRIVADO
Belgrano	1,27	0,14	0,02	0,11	0,02	0,12	0,02	0,12	0,02	0,13	0,02	0,13	0,02	0,11	0,02	0,12	0,03	0,09	0,02
Caseros	2,12	0,21	0,04	0,18	0,04	0,18	0,04	0,18	0,04	0,21	0,03	0,18	0,04	0,19	0,04	0,20	0,06	0,18	0,06
Castellanos	5,34	0,57	0,07	0,53	0,07	0,54	0,07	0,54	0,06	0,55	0,07	0,51	0,07	0,49	0,07	0,47	0,13	0,41	0,12
Constitución	2,45	0,24	0,05	0,23	0,04	0,23	0,04	0,23	0,04	0,23	0,04	0,22	0,04	0,23	0,04	0,21	0,08	0,18	0,07
Garay	0,84	0,11	0,00	0,10	0,00	0,10	0,00	0,10	0,00	0,10	0,00	0,09	0,00	0,09	0,00	0,06	0,02	0,04	0,02
Gral. López	5,88	0,54	0,15	0,50	0,14	0,53	0,14	0,55	0,12	0,54	0,13	0,52	0,12	0,51	0,12	0,51	0,18	0,44	0,16
Gral. Obligado	6,97	0,79	0,11	0,68	0,10	0,67	0,11	0,67	0,11	0,66	0,10	0,64	0,11	0,59	0,12	0,67	0,18	0,51	0,16
Iriondo	1,84	0,17	0,04	0,16	0,03	0,16	0,04	0,17	0,03	0,17	0,04	0,17	0,03	0,16	0,04	0,19	0,05	0,16	0,04
La Capital	16,67	1,33	0,69	1,28	0,65	1,29	0,64	1,30	0,62	1,24	0,60	1,21	0,59	1,14	0,57	1,31	0,60	1,06	0,55
Las Colonias	2,95	0,29	0,06	0,27	0,06	0,27	0,05	0,26	0,06	0,27	0,06	0,28	0,05	0,26	0,05	0,25	0,10	0,22	0,10
9 de Julio	1,32	0,17	0,01	0,15	0,01	0,14	0,01	0,14	0,01	0,14	0,01	0,12	0,01	0,11	0,02	0,13	0,01	0,09	0,01
Rosario	35,57	2,72	1,51	2,53	1,42	2,58	1,35	2,67	1,34	2,66	1,33	2,54	1,28	2,43	1,27	2,85	1,44	2,29	1,36
San Cristóbal	2,44	0,25	0,04	0,23	0,04	0,23	0,04	0,24	0,04	0,23	0,03	0,22	0,04	0,23	0,04	0,23	0,06	0,19	0,05
San Javier	1,34	0,13	0,04	0,12	0,03	0,12	0,03	0,13	0,03	0,11	0,03	0,13	0,03	0,10	0,03	0,14	0,02	0,10	0,02
San Jerónimo	2,51	0,27	0,03	0,25	0,03	0,26	0,03	0,26	0,03	0,27	0,02	0,25	0,03	0,24	0,02	0,25	0,04	0,21	0,04
San Justo	1,43	0,16	0,02	0,14	0,02	0,15	0,02	0,15	0,02	0,14	0,02	0,13	0,02	0,13	0,02	0,13	0,04	0,10	0,03
San Lorenzo	5,02	0,45	0,15	0,42	0,13	0,40	0,13	0,41	0,14	0,42	0,13	0,41	0,12	0,40	0,13	0,52	0,15	0,38	0,14
San Martín	1,81	0,18	0,03	0,18	0,02	0,18	0,02	0,17	0,02	0,19	0,03	0,18	0,02	0,17	0,02	0,14	0,07	0,13	0,06
Vera	2,23	0,24	0,04	0,23	0,04	0,22	0,04	0,20	0,04	0,21	0,04	0,21	0,04	0,18	0,04	0,20	0,05	0,16	0,05
TOTAL	100,00	8,95	3,09	8,31	2,91	8,39	2,82	8,49	2,78	8,46	2,73	8,12	2,66	7,75	2,66	8,60	3,30	6,92	3,06

FUENTE: Datos suministrados por la Dirección Gral. de Programas, Proyectos y Estadística Educativa.

NOTA: Elaboración propia en base a la fuente citada.

DIRECCION GENERAL DE PROGRAMACION Y ESTADISTICA HACENDAL.

PROVINCIA DE SANTA FE

ALUMNOS POR GRADO DE ESCUELAS PRIMARIAS NIVEL EGB 1,2 Y 3 COMUNES OFICIAL Y PRIVADO
POR DEPARTAMENTO - PERIODO 2007

DEPARTAMENTO	MATRICULA	AÑO DE ESTUDIO																	
		1º		2º		3º		4º		5º		6º		7º		8º		9º	
		OFICIAL	PRIVADO	OFICIAL	PRIVADO	OFICIAL	PRIVADO	OFICIAL	PRIVADO	OFICIAL	PRIVADO	OFICIAL	PRIVADO	OFICIAL	PRIVADO	OFICIAL	PRIVADO	OFICIAL	PRIVADO
Belgrano	6.557	606	113	710	110	645	93	652	91	661	92	637	86	608	95	642	118	474	124
Caseros	10.979	877	217	1.074	214	949	227	948	205	1.020	193	1.028	193	935	232	1.082	321	946	318
Castellanos	27.898	2.905	375	2.907	389	2.748	341	2.866	340	2.767	329	2.802	353	2.547	361	2.463	704	2.062	639
Constitución	12.885	1.154	264	1.285	238	1.217	231	1.186	206	1.216	226	1.189	226	1.188	209	1.168	409	915	358
Garay	4.385	504		570		542		525		510		519		468		309	121	220	97
Gral. López	30.119	2.461	725	2.904	737	2.589	709	2.785	691	2.744	617	2.726	667	2.574	627	2.727	912	2.123	801
Gral. Obligado	35.265	3.310	581	4.104	583	3.329	551	3.327	551	3.213	559	3.230	523	2.991	641	3.408	884	2.642	838
Iriondo	9.541	756	194	914	196	858	170	828	197	875	181	886	180	856	173	966	259	828	224
La Capital	87.446	6.384	3.573	7.327	3.559	6.602	3.284	6.702	3.377	6.478	3.136	6.263	2.993	6.000	3.020	7.099	3.168	5.649	2.832
Las Colonias	15.495	1.488	341	1.486	330	1.387	320	1.432	270	1.370	291	1.379	290	1.432	263	1.348	529	1.041	498
9 de Julio	6.868	720	83	889	74	772	73	719	65	689	68	670	67	578	70	731	64	463	73
Rosario	182.604	11.555	7.563	14.829	7.834	13.103	7.240	13.154	7.021	13.400	6.887	13.217	6.773	12.408	6.672	15.225	7.569	11.414	6.740
San Cristóbal	12.726	1.172	184	1.317	207	1.264	205	1.233	220	1.278	192	1.145	194	1.106	201	1.260	263	997	288
San Javier	6.913	558	178	676	176	613	165	608	163	661	171	580	165	626	149	722	116	474	112
San Jerónimo	12.991	1.307	132	1.372	140	1.279	138	1.337	143	1.355	111	1.325	113	1.268	123	1.358	183	1.138	169
San Justo	7.391	669	97	835	106	742	87	822	95	714	94	701	91	647	99	719	201	494	178
San Lorenzo	25.995	2.162	670	2.507	761	2.129	655	2.144	660	2.135	687	2.110	661	2.051	653	2.652	737	1.943	678
San Martín	9.302	837	141	972	121	936	124	973	110	870	120	958	131	922	92	746	319	619	311
Vera	11.518	1.060	234	1.301	210	1.134	212	1.093	231	1.066	215	1.018	207	983	223	1.104	208	806	213
TOTAL	516.878	40.485	15.665	47.979	15.985	42.838	14.825	43.334	14.636	43.022	14.169	42.383	13.913	40.188	13.903	45.729	17.085	35.248	15.491

FUENTE: Datos suministrados por la Dirección Gral. de Programas, Proyectos y Estadística Educativa.

NOTA: Elaboración propia en base a la fuente citada.

DIRECCION GENERAL DE PROGRAMACION Y ESTADISTICA HACENDAL.

PROVINCIA DE SANTA FE

ALUMNOS POR GRADO DE ESCUELAS PRIMARIAS NIVEL EGB 1,2 Y 3 COMUNES OFICIAL Y PRIVADO
PARTICIPACION POR DEPARTAMENTO EN EL TOTAL PROVINCIAL - PERIODO 2007

DEPARTAMENTO	MATRICULA	AÑO DE ESTUDIO																	
		1º		2º		3º		4º		5º		6º		7º		8º		9º	
		OFICIAL	PRIVADO	OFICIAL	PRIVADO	OFICIAL	PRIVADO	OFICIAL	PRIVADO	OFICIAL	PRIVADO	OFICIAL	PRIVADO	OFICIAL	PRIVADO	OFICIAL	PRIVADO	OFICIAL	PRIVADO
Belgrano	1,27	0,12	0,02	0,14	0,02	0,12	0,02	0,13	0,02	0,13	0,02	0,12	0,02	0,12	0,02	0,12	0,02	0,09	0,02
Caseros	2,12	0,17	0,04	0,21	0,04	0,18	0,04	0,18	0,04	0,20	0,04	0,20	0,04	0,18	0,04	0,21	0,06	0,18	0,06
Castellanos	5,40	0,56	0,07	0,56	0,08	0,53	0,07	0,55	0,07	0,54	0,06	0,54	0,07	0,49	0,07	0,48	0,14	0,40	0,12
Constitución	2,49	0,22	0,05	0,25	0,05	0,24	0,04	0,23	0,04	0,24	0,04	0,23	0,04	0,23	0,04	0,23	0,08	0,18	0,07
Garay	0,85	0,10	0,00	0,11	0,00	0,10	0,00	0,10	0,00	0,10	0,00	0,10	0,00	0,09	0,00	0,06	0,02	0,04	0,02
Gral. López	5,83	0,48	0,14	0,56	0,14	0,50	0,14	0,54	0,13	0,53	0,12	0,53	0,13	0,50	0,12	0,53	0,18	0,41	0,15
Gral. Obligado	6,82	0,64	0,11	0,79	0,11	0,64	0,11	0,64	0,11	0,62	0,11	0,62	0,10	0,58	0,12	0,66	0,17	0,51	0,16
Iriondo	1,85	0,15	0,04	0,18	0,04	0,17	0,03	0,16	0,04	0,17	0,04	0,17	0,03	0,17	0,03	0,19	0,05	0,16	0,04
La Capital	16,92	1,24	0,69	1,42	0,69	1,28	0,64	1,30	0,65	1,25	0,61	1,21	0,58	1,16	0,58	1,37	0,61	1,09	0,55
Las Colonias	3,00	0,29	0,07	0,29	0,06	0,27	0,06	0,28	0,05	0,27	0,06	0,27	0,06	0,28	0,05	0,26	0,10	0,20	0,10
9 de Julio	1,33	0,14	0,02	0,17	0,01	0,15	0,01	0,14	0,01	0,13	0,01	0,13	0,01	0,11	0,01	0,14	0,01	0,09	0,01
Rosario	35,33	2,24	1,46	2,87	1,52	2,54	1,40	2,54	1,36	2,59	1,33	2,56	1,31	2,40	1,29	2,95	1,46	2,21	1,30
San Cristóbal	2,46	0,23	0,04	0,25	0,04	0,24	0,04	0,24	0,04	0,25	0,04	0,22	0,04	0,21	0,04	0,24	0,05	0,19	0,06
San Javier	1,34	0,11	0,03	0,13	0,03	0,12	0,03	0,12	0,03	0,13	0,03	0,11	0,03	0,12	0,03	0,14	0,02	0,09	0,02
San Jerónimo	2,51	0,25	0,03	0,27	0,03	0,25	0,03	0,26	0,03	0,26	0,02	0,26	0,02	0,25	0,02	0,26	0,04	0,22	0,03
San Justo	1,43	0,13	0,02	0,16	0,02	0,14	0,02	0,16	0,02	0,14	0,02	0,14	0,02	0,13	0,02	0,14	0,04	0,10	0,03
San Lorenzo	5,03	0,42	0,13	0,49	0,15	0,41	0,13	0,41	0,13	0,41	0,13	0,41	0,13	0,40	0,13	0,51	0,14	0,38	0,13
San Martín	1,80	0,16	0,03	0,19	0,02	0,18	0,02	0,19	0,02	0,17	0,02	0,19	0,03	0,18	0,02	0,14	0,06	0,12	0,06
Vera	2,23	0,21	0,05	0,25	0,04	0,22	0,04	0,21	0,04	0,21	0,04	0,20	0,04	0,19	0,04	0,21	0,04	0,16	0,04
TOTAL	100,00	7,83	3,03	9,28	3,09	8,29	2,87	8,38	2,83	8,32	2,74	8,20	2,69	7,78	2,69	8,85	3,31	6,82	3,00

FUENTE: Datos suministrados por la Dirección Gral. de Programas, Proyectos y Estadística Educativa.

NOTA: Elaboración propia en base a la fuente citada.

DIRECCION GENERAL DE PROGRAMACION Y ESTADISTICA HACENDAL.

PROVINCIA DE SANTA FE

ALUMNOS POR AÑO DE ESTUDIO DE ESCUELAS PRIMARIAS COMUNES OFICIAL Y PRIVADO

POR DEPARTAMENTO - PERIODO 2008

DEPARTAMENTO	MATRICULA	AÑO DE ESTUDIO													
		1º		2º		3º		4º		5º		6º		7º	
		OFICIAL	PRIVADO	OFICIAL	PRIVADO	OFICIAL	PRIVADO	OFICIAL	PRIVADO	OFICIAL	PRIVADO	OFICIAL	PRIVADO	OFICIAL	PRIVADO
Belgrano	5.159	590	105	650	112	693	112	642	88	631	90	644	92	624	86
Caseros	7.974	900	214	890	218	998	212	931	214	914	198	945	185	942	213
Castellanos	22.141	2.850	377	2.889	361	2.899	373	2.801	350	2.821	328	2.775	324	2.648	345
Constitución	10.001	1.157	272	1.194	252	1.272	194	1.182	207	1.181	209	1.206	244	1.227	204
Garay	3.496	428		510		545		527		503		482		501	
Gral. López	23.589	2.469	724	2.550	706	2.810	733	2.656	721	2.815	708	2.762	649	2.615	671
Gral. Obligado	27.995	3.302	623	3.651	644	3.858	635	3.344	608	3.245	612	3.148	607	3.059	659
Iriondo	7.250	737	197	824	198	893	191	875	169	832	203	882	185	890	174
La Capital	68.034	6.118	3.459	6.826	3.648	6.895	3.558	6.548	3.257	6.456	3.283	6.371	3.015	5.985	2.615
Las Colonias	12.088	1.376	321	1.530	344	1.501	334	1.383	318	1.440	266	1.344	285	1.362	284
9 de Julio	5.556	767	65	748	80	828	68	779	69	693	59	665	68	604	63
Rosario	138.928	11.021	7.669	12.959	7.654	13.592	7.586	13.076	7.310	12.717	6.853	12.955	6.876	12.317	6.343
San Cristóbal	9.852	1.127	197	1.205	186	1.274	213	1.267	202	1.218	220	1.225	218	1.140	160
San Javier	5.311	508	172	557	175	691	174	581	171	601	160	624	172	566	159
San Jerónimo	10.016	1.239	142	1.329	136	1.331	131	1.287	141	1.288	153	1.319	134	1.280	106
San Justo	5.803	690	94	742	97	791	102	766	84	794	95	713	95	638	102
San Lorenzo	19.791	1.964	701	2.367	691	2.309	730	2.193	654	2.123	659	1.998	692	2.040	670
San Martín	7.274	871	130	858	141	962	138	964	124	928	109	857	122	944	126
Vera	8.891	1.040	229	1.101	228	1.167	208	1.102	213	1.016	235	1.009	215	937	191
TOTAL	399.149	39.154	15.691	43.380	15.871	45.309	15.692	42.904	14.900	42.216	14.440	41.924	14.178	40.319	13.171

FUENTE: Datos suministrados por la Dirección Gral. de Programas, Proyectos y Estadística Educativa.

NOTA: Elaboración propia en base a la fuente citada.

Al cambiar el sistema educativo se registra los grados de 1º a 7º.

DIRECCION GENERAL DE PROGRAMACION Y ESTADISTICA HACENDAL.

PROVINCIA DE SANTA FE

ALUMNOS POR GRADO DE ESCUELAS PRIMARIAS COMUNES OFICIAL Y PRIVADO

PARTICIPACION POR DEPARTAMENTO EN EL TOTAL PROVINCIAL - PERIODO 2008

DEPARTAMENTO	MATRICULA	AÑO DE ESTUDIO													
		1º		2º		3º		4º		5º		6º		7º	
		OFICIAL	PRIVADO	OFICIAL	PRIVADO	OFICIAL	PRIVADO	OFICIAL	PRIVADO	OFICIAL	PRIVADO	OFICIAL	PRIVADO	OFICIAL	PRIVADO
Belgrano	1,29	0,15	0,03	0,16	0,03	0,17	0,03	0,16	0,02	0,16	0,02	0,16	0,02	0,16	0,02
Caseros	2,00	0,23	0,05	0,22	0,05	0,25	0,05	0,23	0,05	0,23	0,05	0,24	0,05	0,24	0,05
Castellanos	5,55	0,71	0,09	0,72	0,09	0,73	0,09	0,70	0,09	0,71	0,08	0,70	0,08	0,66	0,09
Constitución	2,51	0,29	0,07	0,30	0,06	0,32	0,05	0,30	0,05	0,30	0,05	0,30	0,06	0,31	0,05
Garay	0,88	0,11	0,00	0,13	0,00	0,14	0,00	0,13	0,00	0,13	0,00	0,12	0,00	0,13	0,00
Gral. López	5,91	0,62	0,18	0,64	0,18	0,70	0,18	0,67	0,18	0,71	0,18	0,69	0,16	0,66	0,17
Gral. Obligado	7,01	0,83	0,16	0,91	0,16	0,97	0,16	0,84	0,15	0,81	0,15	0,79	0,15	0,77	0,17
Iriondo	1,82	0,18	0,05	0,21	0,05	0,22	0,05	0,22	0,04	0,21	0,05	0,22	0,05	0,22	0,04
La Capital	17,04	1,53	0,87	1,71	0,91	1,73	0,89	1,64	0,82	1,62	0,82	1,60	0,76	1,50	0,66
Las Colonias	3,03	0,34	0,08	0,38	0,09	0,38	0,08	0,35	0,08	0,36	0,07	0,34	0,07	0,34	0,07
9 de Julio	1,39	0,19	0,02	0,19	0,02	0,21	0,02	0,20	0,02	0,17	0,01	0,17	0,02	0,15	0,02
Rosario	34,81	2,76	1,92	3,25	1,92	3,41	1,90	3,28	1,83	3,19	1,72	3,25	1,72	3,09	1,59
San Cristóbal	2,47	0,28	0,05	0,30	0,05	0,32	0,05	0,32	0,05	0,31	0,06	0,31	0,05	0,29	0,04
San Javier	1,33	0,13	0,04	0,14	0,04	0,17	0,04	0,15	0,04	0,15	0,04	0,16	0,04	0,14	0,04
San Jerónimo	2,51	0,31	0,04	0,33	0,03	0,33	0,03	0,32	0,04	0,32	0,04	0,33	0,03	0,32	0,03
San Justo	1,45	0,17	0,02	0,19	0,02	0,20	0,03	0,19	0,02	0,20	0,02	0,18	0,02	0,16	0,03
San Lorenzo	4,96	0,49	0,18	0,59	0,17	0,58	0,18	0,55	0,16	0,53	0,17	0,50	0,17	0,51	0,17
San Martín	1,82	0,22	0,03	0,21	0,04	0,24	0,03	0,24	0,03	0,23	0,03	0,21	0,03	0,24	0,03
Vera	2,23	0,26	0,06	0,28	0,06	0,29	0,05	0,28	0,05	0,25	0,06	0,25	0,05	0,23	0,05
TOTAL	100,00	9,81	3,93	10,87	3,98	11,35	3,93	10,75	3,73	10,58	3,62	10,50	3,55	10,10	3,30

FUENTE: Datos suministrados por la Dirección Gral. de Programas, Proyectos y Estadística Educativa.

NOTA: Elaboración propia en base a la fuente citada.

DIRECCION GENERAL DE PROGRAMACION Y ESTADISTICA HACENDAL.

PROVINCIA DE SANTA FE

ALUMNOS POR AÑO DE ESTUDIO DE ESCUELAS PRIMARIAS COMUNES OFICIAL Y PRIVADO
POR DEPARTAMENTO - PERIODO 2009

DEPARTAMENTO	MATRICULA	AÑO DE ESTUDIO													
		1º		2º		3º		4º		5º		6º		7º	
		OFICIAL	PRIVADO	OFICIAL	PRIVADO	OFICIAL	PRIVADO	OFICIAL	PRIVADO	OFICIAL	PRIVADO	OFICIAL	PRIVADO	OFICIAL	PRIVADO
Belgrano	5.158	670	114	602	102	626	107	687	108	621	88	633	89	623	88
Caseros	8.142	1.018	231	924	206	905	214	1.042	218	923	217	930	195	931	188
Castellanos	22.279	3.218	348	2.715	359	2.844	348	2.895	361	2.784	334	2.768	333	2.640	332
Constitución	9.990	1.231	238	1.131	219	1.199	260	1.257	208	1.231	210	1.213	189	1.190	214
Garay	3.552	529		440		532		538		535		497		481	
Gral. López	23.252	2.746	734	2.470	720	2.523	708	2.739	695	2.639	684	2.685	686	2.611	612
Gral. Obligado	28.166	3.748	582	3.415	556	3.554	582	3.847	562	3.334	538	3.215	542	3.142	549
Iriondo	6.924	826	183	754	183	785	191	823	186	838	169	775	202	827	182
La Capital	68.247	6.727	3.573	6.099	3.390	6.623	3.438	6.691	3.405	6.512	3.133	6.381	3.210	6.123	2.942
Las Colonias	12.191	1.563	308	1.389	325	1.478	345	1.466	317	1.357	317	1.455	269	1.329	273
9 de Julio	5.514	803	74	762	64	683	68	799	70	765	65	640	59	599	63
Rosario	135.773	12.519	7.880	11.313	7.316	12.166	7.378	13.251	7.338	12.414	6.945	12.103	6.587	11.957	6.606
San Cristóbal	9.902	1.287	225	1.109	202	1.178	181	1.249	209	1.245	210	1.197	215	1.189	206
San Javier	5.270	597	185	521	172	563	188	639	166	553	166	589	164	607	160
San Jerónimo	9.990	1.412	143	1.250	142	1.275	132	1.329	130	1.250	138	1.250	147	1.257	135
San Justo	5.814	777	101	694	90	719	104	798	103	711	94	746	99	662	116
San Lorenzo	20.079	2.401	796	1.955	707	2.157	699	2.481	744	2.201	659	1.988	643	1.949	699
San Martín	7.302	983	133	860	129	875	140	950	126	986	119	914	104	861	122
Vera	8.926	1.128	223	1.074	227	1.106	214	1.097	204	1.086	209	1.002	229	919	208
TOTAL	396.471	44.183	16.071	39.477	15.109	41.791	15.297	44.578	15.150	41.985	14.295	40.981	13.962	39.897	13.695

FUENTE: Datos suministrados por la Dirección Gral. de Programas, Proyectos y Estadística Educativa.

NOTA: Elaboración propia en base a la fuente citada.

A partir del Año 2008 se cambia el sistema educativo registrándose los grados de 1º a 7º.

DIRECCION GENERAL DE PROGRAMACION Y ESTADISTICA HACENDAL.

PROVINCIA DE SANTA FE

ALUMNOS POR GRADO DE ESCUELAS PRIMARIAS COMUNES OFICIAL Y PRIVADO

PARTICIPACION POR DEPARTAMENTO EN EL TOTAL PROVINCIAL - PERIODO 2009

DEPARTAMENTO	MATRICULA	AÑO DE ESTUDIO													
		1º		2º		3º		4º		5º		6º		7º	
		OFICIAL	PRIVADO	OFICIAL	PRIVADO	OFICIAL	PRIVADO	OFICIAL	PRIVADO	OFICIAL	PRIVADO	OFICIAL	PRIVADO	OFICIAL	PRIVADO
Belgrano	1,30	0,17	0,03	0,15	0,03	0,16	0,03	0,17	0,03	0,16	0,02	0,16	0,02	0,16	0,02
Caseros	2,05	0,26	0,06	0,23	0,05	0,23	0,05	0,26	0,05	0,23	0,05	0,23	0,05	0,23	0,05
Castellanos	5,62	0,81	0,09	0,68	0,09	0,72	0,09	0,73	0,09	0,70	0,08	0,70	0,08	0,67	0,08
Constitución	2,52	0,31	0,06	0,29	0,06	0,30	0,07	0,32	0,05	0,31	0,05	0,31	0,05	0,30	0,05
Garay	0,90	0,13	0,00	0,11	0,00	0,13	0,00	0,14	0,00	0,13	0,00	0,13	0,00	0,12	0,00
Gral. López	5,86	0,69	0,19	0,62	0,18	0,64	0,18	0,69	0,18	0,67	0,17	0,68	0,17	0,66	0,15
Gral. Obligado	7,10	0,95	0,15	0,86	0,14	0,90	0,15	0,97	0,14	0,84	0,14	0,81	0,14	0,79	0,14
Iriondo	1,75	0,21	0,05	0,19	0,05	0,20	0,05	0,21	0,05	0,21	0,04	0,20	0,05	0,21	0,05
La Capital	17,21	1,70	0,90	1,54	0,86	1,67	0,87	1,69	0,86	1,64	0,79	1,61	0,81	1,54	0,74
Las Colonias	3,07	0,39	0,08	0,35	0,08	0,37	0,09	0,37	0,08	0,34	0,08	0,37	0,07	0,34	0,07
9 de Julio	1,39	0,20	0,02	0,19	0,02	0,17	0,02	0,20	0,02	0,19	0,02	0,16	0,01	0,15	0,02
Rosario	34,25	3,16	1,99	2,85	1,85	3,07	1,86	3,34	1,85	3,13	1,75	3,05	1,66	3,02	1,67
San Cristóbal	2,50	0,32	0,06	0,28	0,05	0,30	0,05	0,32	0,05	0,31	0,05	0,30	0,05	0,30	0,05
San Javier	1,33	0,15	0,05	0,13	0,04	0,14	0,05	0,16	0,04	0,14	0,04	0,15	0,04	0,15	0,04
San Jerónimo	2,52	0,36	0,04	0,32	0,04	0,32	0,03	0,34	0,03	0,32	0,03	0,32	0,04	0,32	0,03
San Justo	1,47	0,20	0,03	0,18	0,02	0,18	0,03	0,20	0,03	0,18	0,02	0,19	0,02	0,17	0,03
San Lorenzo	5,06	0,61	0,20	0,49	0,18	0,54	0,18	0,63	0,19	0,56	0,17	0,50	0,16	0,49	0,18
San Martín	1,84	0,25	0,03	0,22	0,03	0,22	0,04	0,24	0,03	0,25	0,03	0,23	0,03	0,22	0,03
Vera	2,25	0,28	0,06	0,27	0,06	0,28	0,05	0,28	0,05	0,27	0,05	0,25	0,06	0,23	0,05
TOTAL	100,00	11,14	4,05	9,96	3,81	10,54	3,86	11,24	3,82	10,59	3,61	10,34	3,52	10,06	3,45

FUENTE: Datos suministrados por la Dirección Gral. de Programas, Proyectos y Estadística Educativa.

NOTA: Elaboración propia en base a la fuente citada.

DIRECCION GENERAL DE PROGRAMACION Y ESTADISTICA HACENDAL.

PROVINCIA DE SANTA FE

ALUMNOS POR AÑO DE ESTUDIO DE ESCUELAS PRIMARIAS COMUNES OFICIAL Y PRIVADO
POR DEPARTAMENTO - PERIODO 2010

DEPARTAMENTO	MATRICULA	AÑO DE ESTUDIO													
		1º		2º		3º		4º		5º		6º		7º	
		OFICIAL	PRIVADO	OFICIAL	PRIVADO	OFICIAL	PRIVADO	OFICIAL	PRIVADO	OFICIAL	PRIVADO	OFICIAL	PRIVADO	OFICIAL	PRIVADO
Belgrano	5.021	624	116	644	111	576	102	638	97	667	104	592	89	570	91
Caseros	8.160	971	221	987	232	931	204	918	209	1.042	209	923	213	908	192
Castellanos	21.948	2.943	349	2.997	371	2.724	359	2.766	340	2.820	366	2.695	291	2.601	326
Constitución	10.082	1.301	244	1.174	233	1.171	253	1.200	249	1.290	196	1.212	205	1.168	186
Garay	3.446	455		507		428		518		529		528		481	
Gral. López	22.733	2.731	717	2.600	701	2.392	708	2.516	649	2.655	645	2.541	653	2.547	678
Gral. Obligado	27.878	3.579	561	3.589	571	3.407	548	3.557	569	3.641	547	3.277	538	2.965	529
Iriondo	7.064	886	192	866	182	767	186	827	195	848	189	834	165	730	197
La Capital	68.198	6.946	3.518	6.521	3.445	6.090	3.316	6.440	3.394	6.615	3.293	6.267	3.124	6.183	3.046
Las Colonias	12.073	1.534	339	1.438	305	1.361	304	1.446	341	1.446	301	1.342	321	1.347	248
9 de Julio	5.354	731	67	725	66	679	63	684	62	757	67	737	60	599	57
Rosario	134.911	12.433	7.771	11.958	7.488	11.187	7.275	12.163	7.113	12.910	7.139	12.186	6.677	12.071	6.540
San Cristóbal	9.640	1.284	214	1.269	215	1.108	203	1.136	175	1.218	192	1.144	203	1.051	228
San Javier	5.078	556	173	578	183	539	166	559	172	628	161	549	149	506	159
San Jerónimo	9.939	1.376	149	1.351	139	1.203	144	1.276	137	1.283	117	1.244	130	1.242	148
San Justo	5.669	682	98	758	96	694	90	715	101	760	101	697	90	679	108
San Lorenzo	20.139	2.378	797	2.207	743	1.954	716	2.232	715	2.287	684	2.062	645	2.082	637
San Martín	7.299	1.020	109	970	129	854	127	840	142	933	123	932	117	900	103
Vera	8.718	1.042	206	1.074	216	1.101	208	1.061	212	1.047	187	1.059	201	888	216
TOTAL	393.350	43.472	15.841	42.213	15.426	39.166	14.972	41.492	14.872	43.376	14.621	40.821	13.871	39.518	13.689

FUENTE: Datos suministrados por la Dirección Gral. de Programas, Proyectos y Estadística Educativa.

NOTA: Elaboración propia en base a la fuente citada.

A partir del Año 2008 se cambia el sistema educativo registrándose los grados de 1º a 7º.

DIRECCION GENERAL DE PROGRAMACION Y ESTADISTICA HACENDAL.

PROVINCIA DE SANTA FE

ALUMNOS POR GRADO DE ESCUELAS PRIMARIAS COMUNES OFICIAL Y PRIVADO

PARTICIPACION POR DEPARTAMENTO EN EL TOTAL PROVINCIAL - PERIODO 2010

DEPARTAMENTO	MATRICULA	AÑO DE ESTUDIO													
		1º		2º		3º		4º		5º		6º		7º	
		OFICIAL	PRIVADO	OFICIAL	PRIVADO	OFICIAL	PRIVADO	OFICIAL	PRIVADO	OFICIAL	PRIVADO	OFICIAL	PRIVADO	OFICIAL	PRIVADO
Belgrano	1,28	0,16	0,03	0,16	0,03	0,15	0,03	0,16	0,02	0,17	0,03	0,15	0,02	0,14	0,02
Caseros	2,07	0,25	0,06	0,25	0,06	0,24	0,05	0,23	0,05	0,26	0,05	0,23	0,05	0,23	0,05
Castellanos	5,58	0,75	0,09	0,76	0,09	0,69	0,09	0,70	0,09	0,72	0,09	0,69	0,07	0,66	0,08
Constitución	2,56	0,33	0,06	0,30	0,06	0,30	0,06	0,31	0,06	0,33	0,05	0,31	0,05	0,30	0,05
Garay	0,88	0,12	0,00	0,13	0,00	0,11	0,00	0,13	0,00	0,13	0,00	0,13	0,00	0,12	0,00
Gral. López	5,78	0,69	0,18	0,66	0,18	0,61	0,18	0,64	0,16	0,67	0,16	0,65	0,17	0,65	0,17
Gral. Obligado	7,09	0,91	0,14	0,91	0,15	0,87	0,14	0,90	0,14	0,93	0,14	0,83	0,14	0,75	0,13
Iriondo	1,80	0,23	0,05	0,22	0,05	0,19	0,05	0,21	0,05	0,22	0,05	0,21	0,04	0,19	0,05
La Capital	17,34	1,77	0,89	1,66	0,88	1,55	0,84	1,64	0,86	1,68	0,84	1,59	0,79	1,57	0,77
Las Colonias	3,07	0,39	0,09	0,37	0,08	0,35	0,08	0,37	0,09	0,37	0,08	0,34	0,08	0,34	0,06
9 de Julio	1,36	0,19	0,02	0,18	0,02	0,17	0,02	0,17	0,02	0,19	0,02	0,19	0,02	0,15	0,01
Rosario	34,30	3,16	1,98	3,04	1,90	2,84	1,85	3,09	1,81	3,28	1,81	3,10	1,70	3,07	1,66
San Cristóbal	2,45	0,33	0,05	0,32	0,05	0,28	0,05	0,29	0,04	0,31	0,05	0,29	0,05	0,27	0,06
San Javier	1,29	0,14	0,04	0,15	0,05	0,14	0,04	0,14	0,04	0,16	0,04	0,14	0,04	0,13	0,04
San Jerónimo	2,53	0,35	0,04	0,34	0,04	0,31	0,04	0,32	0,03	0,33	0,03	0,32	0,03	0,32	0,04
San Justo	1,44	0,17	0,02	0,19	0,02	0,18	0,02	0,18	0,03	0,19	0,03	0,18	0,02	0,17	0,03
San Lorenzo	5,12	0,60	0,20	0,56	0,19	0,50	0,18	0,57	0,18	0,58	0,17	0,52	0,16	0,53	0,16
San Martín	1,86	0,26	0,03	0,25	0,03	0,22	0,03	0,21	0,04	0,24	0,03	0,24	0,03	0,23	0,03
Vera	2,22	0,26	0,05	0,27	0,05	0,28	0,05	0,27	0,05	0,27	0,05	0,27	0,05	0,23	0,05
TOTAL	100,00	11,05	4,03	10,73	3,92	9,96	3,81	10,55	3,78	11,03	3,72	10,38	3,53	10,05	3,48

FUENTE: Datos suministrados por la Dirección Gral. de Programas, Proyectos y Estadística Educativa.

NOTA: Elaboración propia en base a la fuente citada.

DIRECCION GENERAL DE PROGRAMACION Y ESTADISTICA HACENDAL.

PROVINCIA DE SANTA FE

ALUMNOS POR AÑO DE ESTUDIO DE ESCUELAS PRIMARIAS COMUNES OFICIAL Y PRIVADO
POR DEPARTAMENTO - PERIODO 2011

DEPARTAMENTO	MATRICULA	AÑO DE ESTUDIO													
		1º		2º		3º		4º		5º		6º		7º	
		OFICIAL	PRIVADO	OFICIAL	PRIVADO	OFICIAL	PRIVADO	OFICIAL	PRIVADO	OFICIAL	PRIVADO	OFICIAL	PRIVADO	OFICIAL	PRIVADO
Belgrano	5.174	673	114	618	111	659	108	602	102	648	97	637	106	609	90
Caseros	8.176	986	221	983	215	974	228	910	200	924	212	1.023	205	888	207
Castellanos	22.270	3.019	388	2.825	314	2.946	373	2.743	368	2.784	338	2.838	371	2.625	338
Constitución	9.946	1.257	268	1.223	244	1.156	225	1.125	247	1.183	239	1.211	189	1.177	202
Garay	3.284	371		452		503		416		499		527		516	
Gral. López	22.230	2.444	699	2.631	702	2.535	684	2.406	690	2.429	629	2.625	628	2.460	668
Gral. Obligado	27.506	3.310	517	3.410	551	3.518	563	3.311	555	3.413	566	3.561	552	3.069	610
Iriondo	6.894	817	212	815	192	821	174	746	178	808	189	795	185	798	164
La Capital	67.330	6.530	3.587	6.761	3.337	6.472	3.346	5.972	3.235	6.368	3.237	6.310	3.171	6.094	2.910
Las Colonias	12.103	1.485	328	1.394	341	1.423	310	1.371	307	1.425	336	1.426	305	1.327	325
9 de Julio	5.294	693	68	681	63	704	62	711	58	688	62	698	64	685	57
Rosario	133.765	12.494	7.877	12.009	7.516	11.888	7.230	11.310	6.923	11.831	6.943	12.382	6.891	11.815	6.656
San Cristóbal	9.531	1.157	207	1.258	207	1.226	209	1.066	194	1.131	173	1.177	182	1.156	188
San Javier	4.866	446	179	552	171	527	180	502	161	545	175	600	159	528	141
San Jerónimo	9.816	1.288	148	1.318	145	1.340	138	1.197	147	1.254	127	1.256	128	1.201	129
San Justo	5.558	701	91	671	92	754	89	699	87	707	102	726	102	646	91
San Lorenzo	20.304	2.369	741	2.283	733	2.239	794	2.065	691	2.139	663	2.207	676	2.057	647
San Martín	7.295	903	124	997	105	959	126	863	130	872	133	922	124	922	115
Vera	8.589	1.035	234	985	202	1.037	199	1.069	215	1.013	204	1.010	188	984	214
TOTAL	389.931	41.978	16.003	41.866	15.241	41.681	15.038	39.084	14.488	40.661	14.425	41.931	14.226	39.557	13.752

FUENTE: Datos suministrados por la Dirección Gral. de Programas, Proyectos y Estadística Educativa.

NOTA: Elaboración propia en base a la fuente citada.

A partir del Año 2008 se cambia el sistema educativo registrándose los grados de 1º a 7º.

DIRECCION GENERAL DE PROGRAMACION Y ESTADISTICA HACENDAL.

PROVINCIA DE SANTA FE

ALUMNOS POR GRADO DE ESCUELAS PRIMARIAS COMUNES OFICIAL Y PRIVADO

PARTICIPACION POR DEPARTAMENTO EN EL TOTAL PROVINCIAL - PERIODO 2011

DEPARTAMENTO	MATRICULA	AÑO DE ESTUDIO													
		1º		2º		3º		4º		5º		6º		7º	
		OFICIAL	PRIVADO	OFICIAL	PRIVADO	OFICIAL	PRIVADO	OFICIAL	PRIVADO	OFICIAL	PRIVADO	OFICIAL	PRIVADO	OFICIAL	PRIVADO
Belgrano	1,33	0,17	0,03	0,16	0,03	0,17	0,03	0,15	0,03	0,17	0,02	0,16	0,03	0,16	0,02
Caseros	2,10	0,25	0,06	0,25	0,06	0,25	0,06	0,23	0,05	0,24	0,05	0,26	0,05	0,23	0,05
Castellanos	5,71	0,77	0,10	0,72	0,08	0,76	0,10	0,70	0,09	0,71	0,09	0,73	0,10	0,67	0,09
Constitución	2,55	0,32	0,07	0,31	0,06	0,30	0,06	0,29	0,06	0,30	0,06	0,31	0,05	0,30	0,05
Garay	0,84	0,10	0,00	0,12	0,00	0,13	0,00	0,11	0,00	0,13	0,00	0,14	0,00	0,13	0,00
Gral. López	5,70	0,63	0,18	0,67	0,18	0,65	0,18	0,62	0,18	0,62	0,16	0,67	0,16	0,63	0,17
Gral. Obligado	7,05	0,85	0,13	0,87	0,14	0,90	0,14	0,85	0,14	0,88	0,15	0,91	0,14	0,79	0,16
Iriondo	1,77	0,21	0,05	0,21	0,05	0,21	0,04	0,19	0,05	0,21	0,05	0,20	0,05	0,20	0,04
La Capital	17,27	1,67	0,92	1,73	0,86	1,66	0,86	1,53	0,83	1,63	0,83	1,62	0,81	1,56	0,75
Las Colonias	3,10	0,38	0,08	0,36	0,09	0,36	0,08	0,35	0,08	0,37	0,09	0,37	0,08	0,34	0,08
9 de Julio	1,36	0,18	0,02	0,17	0,02	0,18	0,02	0,18	0,01	0,18	0,02	0,18	0,02	0,18	0,01
Rosario	34,30	3,20	2,02	3,08	1,93	3,05	1,85	2,90	1,78	3,03	1,78	3,18	1,77	3,03	1,71
San Cristóbal	2,44	0,30	0,05	0,32	0,05	0,31	0,05	0,27	0,05	0,29	0,04	0,30	0,05	0,30	0,05
San Javier	1,25	0,11	0,05	0,14	0,04	0,14	0,05	0,13	0,04	0,14	0,04	0,15	0,04	0,14	0,04
San Jerónimo	2,52	0,33	0,04	0,34	0,04	0,34	0,04	0,31	0,04	0,32	0,03	0,32	0,03	0,31	0,03
San Justo	1,43	0,18	0,02	0,17	0,02	0,19	0,02	0,18	0,02	0,18	0,03	0,19	0,03	0,17	0,02
San Lorenzo	5,21	0,61	0,19	0,59	0,19	0,57	0,20	0,53	0,18	0,55	0,17	0,57	0,17	0,53	0,17
San Martín	1,87	0,23	0,03	0,26	0,03	0,25	0,03	0,22	0,03	0,22	0,03	0,24	0,03	0,24	0,03
Vera	2,20	0,27	0,06	0,25	0,05	0,27	0,05	0,27	0,06	0,26	0,05	0,26	0,05	0,25	0,05
TOTAL	100,00	10,77	4,10	10,74	3,91	10,69	3,86	10,02	3,72	10,43	3,70	10,75	3,65	10,14	3,53

FUENTE: Datos suministrados por la Dirección Gral. de Programas, Proyectos y Estadística Educativa.

NOTA: Elaboración propia en base a la fuente citada.

DIRECCION GENERAL DE PROGRAMACION Y ESTADISTICA HACENDAL.

PROVINCIA DE SANTA FE

ALUMNOS POR AÑO DE ESTUDIO DE ESCUELAS PRIMARIAS COMUNES OFICIAL Y PRIVADO
POR DEPARTAMENTO - PERIODO 2012

DEPARTAMENTO	MATRICULA	AÑO DE ESTUDIO													
		1º		2º		3º		4º		5º		6º		7º	
		OFICIAL	PRIVADO	OFICIAL	PRIVADO	OFICIAL	PRIVADO	OFICIAL	PRIVADO	OFICIAL	PRIVADO	OFICIAL	PRIVADO	OFICIAL	PRIVADO
Belgrano	5.152	636	119	639	112	622	109	675	101	598	101	619	101	616	104
Caseros	8.064	958	210	962	195	1.004	190	1.003	200	898	172	905	185	972	210
Castellanos	22.146	2.876	373	2.909	391	2.799	348	2.882	371	2.705	358	2.728	340	2.708	358
Constitución	9.992	1.213	248	1.211	266	1.216	241	1.146	224	1.161	240	1.176	233	1.233	184
Garay	3.070	322		383		453		497		421		479		515	
Gral. López	22.177	2.503	719	2.405	693	2.593	689	2.583	686	2.382	669	2.438	639	2.536	642
Gral. Obligado	26.628	2.910	530	3.130	514	3.361	549	3.454	557	3.284	550	3.270	561	3.330	628
Iriondo	6.967	801	200	791	208	828	188	838	174	751	179	829	189	809	182
La Capital	66.161	5.688	3.326	6.432	3.382	6.686	3.268	6.545	3.181	5.965	3.091	6.294	3.094	6.182	3.027
Las Colonias	12.185	1.440	308	1.436	312	1.450	341	1.443	304	1.365	311	1.411	337	1.420	307
9 de Julio	5.077	582	75	634	67	667	61	725	58	704	58	671	61	651	63
Rosario	132.976	12.375	7.611	12.088	7.684	11.726	7.327	11.984	7.110	10.960	6.778	11.622	6.813	12.081	6.817
San Cristóbal	9.459	1.050	213	1.157	207	1.270	199	1.247	217	1.082	180	1.127	174	1.141	195
San Javier	4.639	361	138	430	182	537	167	547	175	500	156	529	174	583	160
San Jerónimo	9.655	1.160	121	1.248	146	1.313	138	1.341	137	1.201	146	1.218	126	1.232	128
San Justo	5.443	591	104	661	90	696	84	754	88	695	88	685	99	697	111
San Lorenzo	20.457	2.329	813	2.328	705	2.217	717	2.340	745	1.984	665	2.105	653	2.188	668
San Martín	7.253	871	125	894	124	1.006	105	974	129	863	126	863	128	923	122
Vera	8.257	883	210	990	226	976	186	1.012	201	1.044	207	1.007	200	906	209
TOTAL	385.758	39.549	15.443	40.728	15.504	41.420	14.907	41.990	14.658	38.563	14.075	39.976	14.107	40.723	14.115

FUENTE: Datos suministrados por la Dirección Gral. de Programas, Proyectos y Estadística Educativa.

NOTA: Elaboración propia en base a la fuente citada.

A partir del Año 2008 se cambia el sistema educativo registrándose los grados de 1º a 7º.

DIRECCION GENERAL DE PROGRAMACION Y ESTADISTICA HACENDAL.

PROVINCIA DE SANTA FE

ALUMNOS POR GRADO DE ESCUELAS PRIMARIAS COMUNES OFICIAL Y PRIVADO

PARTICIPACION POR DEPARTAMENTO EN EL TOTAL PROVINCIAL - PERIODO 2012

DEPARTAMENTO	MATRICULA	AÑO DE ESTUDIO													
		1º		2º		3º		4º		5º		6º		7º	
		OFICIAL	PRIVADO	OFICIAL	PRIVADO	OFICIAL	PRIVADO	OFICIAL	PRIVADO	OFICIAL	PRIVADO	OFICIAL	PRIVADO	OFICIAL	PRIVADO
Belgrano	1,34	0,16	0,03	0,17	0,03	0,16	0,03	0,17	0,03	0,16	0,03	0,16	0,03	0,16	0,03
Caseros	2,09	0,25	0,05	0,25	0,05	0,26	0,05	0,26	0,05	0,23	0,04	0,23	0,05	0,25	0,05
Castellanos	5,74	0,75	0,10	0,75	0,10	0,73	0,09	0,75	0,10	0,70	0,09	0,71	0,09	0,70	0,09
Constitución	2,59	0,31	0,06	0,31	0,07	0,32	0,06	0,30	0,06	0,30	0,06	0,30	0,06	0,32	0,05
Garay	0,80	0,08	0,00	0,10	0,00	0,12	0,00	0,13	0,00	0,11	0,00	0,12	0,00	0,13	0,00
Gral. López	5,75	0,65	0,19	0,62	0,18	0,67	0,18	0,67	0,18	0,62	0,17	0,63	0,17	0,66	0,17
Gral. Obligado	6,90	0,75	0,14	0,81	0,13	0,87	0,14	0,90	0,14	0,85	0,14	0,85	0,15	0,86	0,16
Iriondo	1,81	0,21	0,05	0,21	0,05	0,21	0,05	0,22	0,05	0,19	0,05	0,21	0,05	0,21	0,05
La Capital	17,15	1,47	0,86	1,67	0,88	1,73	0,85	1,70	0,82	1,55	0,80	1,63	0,80	1,60	0,78
Las Colonias	3,16	0,37	0,08	0,37	0,08	0,38	0,09	0,37	0,08	0,35	0,08	0,37	0,09	0,37	0,08
9 de Julio	1,32	0,15	0,02	0,16	0,02	0,17	0,02	0,19	0,02	0,18	0,02	0,17	0,02	0,17	0,02
Rosario	34,47	3,21	1,97	3,13	1,99	3,04	1,90	3,11	1,84	2,84	1,76	3,01	1,77	3,13	1,77
San Cristóbal	2,45	0,27	0,06	0,30	0,05	0,33	0,05	0,32	0,06	0,28	0,05	0,29	0,05	0,30	0,05
San Javier	1,20	0,09	0,04	0,11	0,05	0,14	0,04	0,14	0,05	0,13	0,04	0,14	0,05	0,15	0,04
San Jerónimo	2,50	0,30	0,03	0,32	0,04	0,34	0,04	0,35	0,04	0,31	0,04	0,32	0,03	0,32	0,03
San Justo	1,41	0,15	0,03	0,17	0,02	0,18	0,02	0,20	0,02	0,18	0,02	0,18	0,03	0,18	0,03
San Lorenzo	5,30	0,60	0,21	0,60	0,18	0,57	0,19	0,61	0,19	0,51	0,17	0,55	0,17	0,57	0,17
San Martín	1,88	0,23	0,03	0,23	0,03	0,26	0,03	0,25	0,03	0,22	0,03	0,22	0,03	0,24	0,03
Vera	2,14	0,23	0,05	0,26	0,06	0,25	0,05	0,26	0,05	0,27	0,05	0,26	0,05	0,23	0,05
TOTAL	100,00	10,25	4,00	10,56	4,02	10,74	3,86	10,89	3,80	10,00	3,65	10,36	3,66	10,56	3,66

FUENTE: Datos suministrados por la Dirección Gral. de Programas, Proyectos y Estadística Educativa.

NOTA: Elaboración propia en base a la fuente citada.

DIRECCION GENERAL DE PROGRAMACION Y ESTADISTICA HACENDAL.

PROVINCIA DE SANTA FE

ALUMNOS POR AÑO DE ESTUDIO DE ESCUELAS PRIMARIAS COMUNES OFICIAL Y PRIVADO

POR DEPARTAMENTO - PERIODO 2013

DEPARTAMENTO	MATRICULA	AÑO DE ESTUDIO													
		1º		2º		3º		4º		5º		6º		7º	
		OFICIAL	PRIVADO	OFICIAL	PRIVADO	OFICIAL	PRIVADO	OFICIAL	PRIVADO	OFICIAL	PRIVADO	OFICIAL	PRIVADO	OFICIAL	PRIVADO
Belgrano	5.052	589	95	633	112	652	108	626	108	661	101	568	102	599	98
Caseros	8.002	899	208	945	207	981	189	1.009	178	987	193	920	169	912	205
Castellanos	21.933	2.767	305	2.815	371	2.860	383	2.821	345	2.865	362	2.699	353	2.650	337
Constitución	9.891	1.157	256	1.173	250	1.204	262	1.218	240	1.149	219	1.125	238	1.167	233
Garay	2.825	315		317		378		446		476		403		490	
Gral. López	21.914	2.433	691	2.424	710	2.384	690	2.613	674	2.539	671	2.360	673	2.412	640
Gral. Obligado	25.615	2.723	500	2.842	531	3.099	509	3.379	541	3.403	564	3.225	544	3.129	626
Iriondo	6.843	740	198	785	188	806	207	832	180	838	171	745	168	799	186
La Capital	64.497	5.279	3.228	5.672	3.224	6.340	3.376	6.618	3.203	6.378	3.153	5.842	3.058	6.091	3.035
Las Colonias	12.549	1.406	334	1.406	309	1.499	307	1.544	342	1.556	302	1.480	308	1.420	336
9 de Julio	4.851	577	62	538	70	649	70	666	60	704	59	649	57	627	63
Rosario	132.072	12.827	7.388	12.071	7.539	11.906	7.505	11.806	7.230	11.618	6.899	10.728	6.606	11.327	6.622
San Cristóbal	9.084	974	191	1.041	215	1.131	203	1.232	201	1.203	202	1.044	197	1.079	171
San Javier	4.318	296	137	392	149	445	172	538	153	526	180	522	146	490	172
San Jerónimo	9.469	1.189	116	1.126	118	1.222	148	1.309	135	1.302	137	1.221	142	1.180	124
San Justo	5.307	614	89	606	102	679	88	691	82	733	87	677	90	656	113
San Lorenzo	20.441	2.328	681	2.248	798	2.280	695	2.291	717	2.282	733	1.962	667	2.119	640
San Martín	7.147	888	121	861	125	889	123	987	107	956	135	854	125	850	126
Vera	8.003	826	208	868	206	944	225	965	183	998	199	1.017	207	937	220
TOTAL	379.813	38.827	14.808	38.763	15.224	40.348	15.260	41.591	14.679	41.174	14.367	38.041	13.850	38.934	13.947

FUENTE: Datos suministrados por la Dirección Gral. de Programas, Proyectos y Estadística Educativa.

NOTA: Elaboración propia en base a la fuente citada.

A partir del Año 2008 se cambia el sistema educativo registrándose los grados de 1º a 7º.

DIRECCION GENERAL DE PROGRAMACION Y ESTADISTICA HACENDAL.

PROVINCIA DE SANTA FE

ALUMNOS POR GRADO DE ESCUELAS PRIMARIAS COMUNES OFICIAL Y PRIVADO

PARTICIPACION POR DEPARTAMENTO EN EL TOTAL PROVINCIAL - PERIODO 2013

DEPARTAMENTO	MATRICULA	AÑO DE ESTUDIO													
		1º		2º		3º		4º		5º		6º		7º	
		OFICIAL	PRIVADO	OFICIAL	PRIVADO	OFICIAL	PRIVADO	OFICIAL	PRIVADO	OFICIAL	PRIVADO	OFICIAL	PRIVADO	OFICIAL	PRIVADO
Belgrano	1,33	0,16	0,03	0,17	0,03	0,17	0,03	0,16	0,03	0,17	0,03	0,15	0,03	0,16	0,03
Caseros	2,11	0,24	0,05	0,25	0,05	0,26	0,05	0,27	0,05	0,26	0,05	0,24	0,04	0,24	0,05
Castellanos	5,77	0,73	0,08	0,74	0,10	0,75	0,10	0,74	0,09	0,75	0,10	0,71	0,09	0,70	0,09
Constitución	2,60	0,30	0,07	0,31	0,07	0,32	0,07	0,32	0,06	0,30	0,06	0,30	0,06	0,31	0,06
Garay	0,74	0,08	0,00	0,08	0,00	0,10	0,00	0,12	0,00	0,13	0,00	0,11	0,00	0,13	0,00
Gral. López	5,77	0,64	0,18	0,64	0,19	0,63	0,18	0,69	0,18	0,67	0,18	0,62	0,18	0,64	0,17
Gral. Obligado	6,74	0,72	0,13	0,75	0,14	0,82	0,13	0,89	0,14	0,90	0,15	0,85	0,14	0,82	0,16
Iriondo	1,80	0,19	0,05	0,21	0,05	0,21	0,05	0,22	0,05	0,22	0,05	0,20	0,04	0,21	0,05
La Capital	16,98	1,39	0,85	1,49	0,85	1,67	0,89	1,74	0,84	1,68	0,83	1,54	0,81	1,60	0,80
Las Colonias	3,30	0,37	0,09	0,37	0,08	0,39	0,08	0,41	0,09	0,41	0,08	0,39	0,08	0,37	0,09
9 de Julio	1,28	0,15	0,02	0,14	0,02	0,17	0,02	0,18	0,02	0,19	0,02	0,17	0,02	0,17	0,02
Rosario	34,77	3,38	1,95	3,18	1,98	3,13	1,98	3,11	1,90	3,06	1,82	2,82	1,74	2,98	1,74
San Cristóbal	2,39	0,26	0,05	0,27	0,06	0,30	0,05	0,32	0,05	0,32	0,05	0,27	0,05	0,28	0,05
San Javier	1,14	0,08	0,04	0,10	0,04	0,12	0,05	0,14	0,04	0,14	0,05	0,14	0,04	0,13	0,05
San Jerónimo	2,49	0,31	0,03	0,30	0,03	0,32	0,04	0,34	0,04	0,34	0,04	0,32	0,04	0,31	0,03
San Justo	1,40	0,16	0,02	0,16	0,03	0,18	0,02	0,18	0,02	0,19	0,02	0,18	0,02	0,17	0,03
San Lorenzo	5,38	0,61	0,18	0,59	0,21	0,60	0,18	0,60	0,19	0,60	0,19	0,52	0,18	0,56	0,17
San Martín	1,88	0,23	0,03	0,23	0,03	0,23	0,03	0,26	0,03	0,25	0,04	0,22	0,03	0,22	0,03
Vera	2,11	0,22	0,05	0,23	0,05	0,25	0,06	0,25	0,05	0,26	0,05	0,27	0,05	0,25	0,06
TOTAL	100,00	10,22	3,90	10,21	4,01	10,62	4,02	10,95	3,86	10,84	3,78	10,02	3,65	10,25	3,67

FUENTE: Datos suministrados por la Dirección Gral. de Programas, Proyectos y Estadística Educativa.

NOTA: Elaboración propia en base a la fuente citada.

DIRECCION GENERAL DE PROGRAMACION Y ESTADISTICA HACENDAL.

PROVINCIA DE SANTA FE

ALUMNOS POR AÑO DE ESTUDIO DE ESCUELAS MEDIAS COMUNES OFICIAL Y PRIVADO
POR DEPARTAMENTO - PERIODO 1997

DEPARTAMENTO	MATRICULA	AÑO DE ESTUDIO													
		1º		2º		3º		4º		5º		6º		7º	
		OFICIAL	PRIVADO	OFICIAL	PRIVADO	OFICIAL	PRIVADO	OFICIAL	PRIVADO	OFICIAL	PRIVADO	OFICIAL	PRIVADO	OFICIAL	PRIVADO
Belgrano	2.437	558	110	464	91	402	45	327	44	302	51	43			
Caseros	5.655	1.112	311	990	306	852	203	753	211	588	170	106	53		
Castellanos	8.533	1.884	582	1.415	464	1.075	474	965	371	765	384	154			
Constitución	6.143	957	544	766	442	1.043	426	552	355	452	327	165	114		
Garay	1.129	303	86	232	60	151	41	109	22	78	29	18			
Gral. López	11.396	2.491	781	1.913	655	1.509	614	1.292	492	992	464	164	29		
Gral. Obligado	9.991	2.225	954	1.548	744	1.103	683	873	526	684	467	184			
Iriondo	4.026	892	206	758	203	582	168	476	158	397	149	37			
La Capital	36.421	7.541	2.428	5.898	2.085	4.926	1.919	3.994	1.611	3.564	1.609	653	49	144	
Las Colonias	5.900	1.043	517	864	434	667	388	580	385	533	341	148			
9 de Julio	1.517	430	69	273	52	219	43	178	32	185	29	7			
Rosario	74.540	14.735	6.779	10.663	6.106	7.932	5.763	6.192	5.294	4.982	4.858	962	239	35	
San Cristóbal	4.206	1.018	222	888	168	583	147	438	120	414	138	70			
San Javier	1.615	394	96	306	79	233	65	186	60	118	69	9			
San Jerónimo	4.644	1.042	219	909	176	727	148	683	87	462	117	74			
San Justo	2.615	596	175	428	161	354	154	258	132	228	118	11			
San Lorenzo	9.921	2.542	577	1.719	477	1.292	461	1.020	407	854	384	171	17		
San Martín	3.488	611	319	487	281	375	308	340	207	284	229	47			
Vera	3.124	720	270	511	208	385	172	294	157	246	139	22			
TOTAL	197.301	41.094	15.245	31.032	13.192	24.410	12.222	19.510	10.671	16.128	10.072	3.045	501	179	

FUENTE: Datos suministrados por la Dirección Gral. de Programas, Proyectos y Estadística Educativa.

NOTA: Elaboración propia en base a la fuente citada.

DIRECCION GENERAL DE PROGRAMACION Y ESTADISTICA HACENDAL.

PROVINCIA DE SANTA FE

ALUMNOS POR AÑO DE ESTUDIO DE ESCUELAS MEDIAS COMUNES OFICIAL Y PRIVADO
PARTICIPACION POR DEPARTAMENTO EN EL TOTAL PROVINCIAL- PERIODO 1997

DEPARTAMENTO	MATRICULA	AÑO DE ESTUDIO													
		1º		2º		3º		4º		5º		6º		7º	
		OFICIAL	PRIVADO	OFICIAL	PRIVADO	OFICIAL	PRIVADO	OFICIAL	PRIVADO	OFICIAL	PRIVADO	OFICIAL	PRIVADO	OFICIAL	PRIVADO
Belgrano	1,24	0,28	0,06	0,24	0,05	0,20	0,02	0,17	0,02	0,15	0,03	0,02	0,00	0,00	0,00
Caseros	2,87	0,56	0,16	0,50	0,16	0,43	0,10	0,38	0,11	0,30	0,09	0,05	0,03	0,00	0,00
Castellanos	4,32	0,95	0,29	0,72	0,24	0,54	0,24	0,49	0,19	0,39	0,19	0,08	0,00	0,00	0,00
Constitución	3,11	0,49	0,28	0,39	0,22	0,53	0,22	0,28	0,18	0,23	0,17	0,08	0,06	0,00	0,00
Garay	0,57	0,15	0,04	0,12	0,03	0,08	0,02	0,06	0,01	0,04	0,01	0,01	0,00	0,00	0,00
Gral. López	5,78	1,26	0,40	0,97	0,33	0,76	0,31	0,65	0,25	0,50	0,24	0,08	0,01	0,00	0,00
Gral. Obligado	5,06	1,13	0,48	0,78	0,38	0,56	0,35	0,44	0,27	0,35	0,24	0,09	0,00	0,00	0,00
Iriondo	2,04	0,45	0,10	0,38	0,10	0,29	0,09	0,24	0,08	0,20	0,08	0,02	0,00	0,00	0,00
La Capital	18,46	3,82	1,23	2,99	1,06	2,50	0,97	2,02	0,82	1,81	0,82	0,33	0,02	0,07	0,00
Las Colonias	2,99	0,53	0,26	0,44	0,22	0,34	0,20	0,29	0,20	0,27	0,17	0,08	0,00	0,00	0,00
9 de Julio	0,77	0,22	0,03	0,14	0,03	0,11	0,02	0,09	0,02	0,09	0,01	0,004	0,00	0,00	0,00
Rosario	37,78	7,47	3,44	5,40	3,09	4,02	2,92	3,14	2,68	2,53	2,46	0,49	0,12	0,02	0,00
San Cristóbal	2,13	0,52	0,11	0,45	0,09	0,30	0,07	0,22	0,06	0,21	0,07	0,04	0,00	0,00	0,00
San Javier	0,82	0,20	0,05	0,16	0,04	0,12	0,03	0,09	0,03	0,06	0,03	0,00	0,00	0,00	0,00
San Jerónimo	2,35	0,53	0,11	0,46	0,09	0,37	0,08	0,35	0,04	0,23	0,06	0,04	0,00	0,00	0,00
San Justo	1,33	0,30	0,09	0,22	0,08	0,18	0,08	0,13	0,07	0,12	0,06	0,01	0,00	0,00	0,00
San Lorenzo	5,03	1,29	0,29	0,87	0,24	0,65	0,23	0,52	0,21	0,43	0,19	0,09	0,01	0,00	0,00
San Martín	1,77	0,31	0,16	0,25	0,14	0,19	0,16	0,17	0,10	0,14	0,12	0,02	0,00	0,00	0,00
Vera	1,58	0,36	0,14	0,26	0,11	0,20	0,09	0,15	0,08	0,12	0,07	0,01	0,00	0,00	0,00
TOTAL	100,00	20,83	7,73	15,73	6,69	12,37	6,19	9,89	5,41	8,17	5,10	1,54	0,25	0,09	0,00

FUENTE: Datos suministrados por la Dirección Gral. de Programas, Proyectos y Estadística Educativa.

NOTA: Elaboración propia en base a la fuente citada.

DIRECCION GENERAL DE PROGRAMACION Y ESTADISTICA HACENDAL.

PROVINCIA DE SANTA FE

ALUMNOS POR AÑO DE ESTUDIO DE ESCUELAS MEDIAS COMUNES OFICIAL Y PRIVADO
POR DEPARTAMENTO - PERIODO 1998

DEPARTAMENTO	MATRICULA	AÑO DE ESTUDIO													
		1º		2º		3º		4º		5º		6º		7º	
		OFICIAL	PRIVADO	OFICIAL	PRIVADO	OFICIAL	PRIVADO	OFICIAL	PRIVADO	OFICIAL	PRIVADO	OFICIAL	PRIVADO	OFICIAL	PRIVADO
Belgrano	2.395	545	113	465	100	361	77	336	40	286	34	38			
Caseros	5.867	1.171	359	916	299	890	265	788	180	677	195	78	49		
Castellanos	8.793	1.894	616	1.513	466	1.123	412	1.003	431	813	361	161			
Constitución	5.677	1.070	428	906	382	732	303	599	306	582	250	70	49		
Garay	1.146	291	79	225	60	161	35	130	35	88	19	23			
Gral. López	11.764	2.443	820	1.933	695	1.631	590	1.324	563	1.138	445	148	34		
Gral. Obligado	10.380	2.270	1.017	1.615	813	1.150	669	907	610	680	464	185			
Iriondo	4.110	963	245	719	148	603	160	528	150	405	152	37			
La Capital	36.513	7.513	2.385	6.243	2.117	4.754	1.786	4.181	1.717	3.429	1.491	704	59	134	
Las Colonias	6.044	1.058	550	823	426	746	394	628	365	529	372	153			
9 de Julio	1.593	496	64	288	49	241	41	201	32	148	25	8			
Rosario	76.162	14.744	7.079	10.775	6.256	8.147	5.568	6.872	5.389	5.305	4.790	959	233	45	
San Cristóbal	4.016	897	294	716	172	599	159	462	134	360	113	110			
San Javier	1.664	423	96	288	88	248	61	186	62	146	57	9			
San Jerónimo	4.796	1.133	178	932	191	734	152	623	134	557	85	77			
San Justo	2.675	581	177	455	161	337	149	287	143	247	121	17			
San Lorenzo	10.148	2.565	694	1.750	548	1.212	429	1.099	380	902	360	193	16		
San Martín	3.601	635	337	494	274	402	266	336	271	309	225	52			
Vera	3.084	692	239	534	226	379	156	308	143	247	146	14			
TOTAL	200.428	41.384	15.770	31.590	13.471	24.450	11.672	20.798	11.085	16.848	9.705	3.036	440	179	0

FUENTE: Datos suministrados por la Dirección Gral. de Programas, Proyectos y Estadística Educativa.

NOTA: Elaboración propia en base a la fuente citada.

DIRECCION GENERAL DE PROGRAMACION Y ESTADISTICA HACENDAL.

PROVINCIA DE SANTA FE

ALUMNOS POR AÑO DE ESTUDIO DE ESCUELAS MEDIAS COMUNES OFICIAL Y PRIVADO
PARTICIPACION POR DEPARTAMENTO EN EL TOTAL PROVINCIAL - PERIODO 1998

DEPARTAMENTO	MATRICULA	AÑO DE ESTUDIO														
		1º		2º		3º		4º		5º		6º		7º		
		OFICIAL	PRIVADO	OFICIAL	PRIVADO	OFICIAL	PRIVADO	OFICIAL	PRIVADO	OFICIAL	PRIVADO	OFICIAL	PRIVADO	OFICIAL	PRIVADO	
Belgrano	1,19	0,27	0,06	0,23	0,05	0,18	0,04	0,17	0,02	0,14	0,02	0,02	0,02	0,00	0,00	0,00
Caseros	2,93	0,58	0,18	0,46	0,15	0,44	0,13	0,39	0,09	0,34	0,10	0,04	0,02	0,00	0,00	0,00
Castellanos	4,39	0,94	0,31	0,75	0,23	0,56	0,21	0,50	0,22	0,41	0,18	0,08	0,00	0,00	0,00	0,00
Constitución	2,83	0,53	0,21	0,45	0,19	0,37	0,15	0,30	0,15	0,29	0,12	0,03	0,02	0,00	0,00	0,00
Garay	0,57	0,15	0,04	0,11	0,03	0,08	0,02	0,06	0,02	0,04	0,01	0,01	0,00	0,00	0,00	0,00
Gral. López	5,87	1,22	0,41	0,96	0,35	0,81	0,29	0,66	0,28	0,57	0,22	0,07	0,02	0,00	0,00	0,00
Gral. Obligado	5,18	1,13	0,51	0,81	0,41	0,57	0,33	0,45	0,30	0,34	0,23	0,09	0,00	0,00	0,00	0,00
Iriondo	2,05	0,48	0,12	0,36	0,07	0,30	0,08	0,26	0,07	0,20	0,08	0,02	0,00	0,00	0,00	0,00
La Capital	18,22	3,75	1,19	3,11	1,06	2,37	0,89	2,09	0,86	1,71	0,74	0,35	0,03	0,07	0,00	0,00
Las Colonias	3,02	0,53	0,27	0,41	0,21	0,37	0,20	0,31	0,18	0,26	0,19	0,08	0,00	0,00	0,00	0,00
9 de Julio	0,79	0,25	0,03	0,14	0,02	0,12	0,02	0,10	0,02	0,07	0,01	0,00	0,00	0,00	0,00	0,00
Rosario	38,00	7,36	3,53	5,38	3,12	4,06	2,78	3,43	2,69	2,65	2,39	0,48	0,12	0,02	0,00	0,00
San Cristóbal	2,00	0,45	0,15	0,36	0,09	0,30	0,08	0,23	0,07	0,18	0,06	0,05	0,00	0,00	0,00	0,00
San Javier	0,83	0,21	0,05	0,14	0,04	0,12	0,03	0,09	0,03	0,07	0,03	0,00	0,00	0,00	0,00	0,00
San Jerónimo	2,39	0,57	0,09	0,47	0,10	0,37	0,08	0,31	0,07	0,28	0,04	0,04	0,00	0,00	0,00	0,00
San Justo	1,33	0,29	0,09	0,23	0,08	0,17	0,07	0,14	0,07	0,12	0,06	0,01	0,00	0,00	0,00	0,00
San Lorenzo	5,06	1,28	0,35	0,87	0,27	0,60	0,21	0,55	0,19	0,45	0,18	0,10	0,01	0,00	0,00	0,00
San Martín	1,80	0,32	0,17	0,25	0,14	0,20	0,13	0,17	0,14	0,15	0,11	0,03	0,00	0,00	0,00	0,00
Vera	1,54	0,35	0,12	0,27	0,11	0,19	0,08	0,15	0,07	0,12	0,07	0,01	0,00	0,00	0,00	0,00
TOTAL	100,00	20,65	7,87	15,76	6,72	12,20	5,82	10,38	5,53	8,41	4,84	1,51	0,22	0,09	0,00	0,00

FUENTE: Datos suministrados por la Dirección Gral. de Programas, Proyectos y Estadística Educativa.

NOTA: Elaboración propia en base a la fuente citada.

DIRECCION GENERAL DE PROGRAMACION Y ESTADISTICA HACENDAL.

PROVINCIA DE SANTA FE

ALUMNOS POR AÑO DE ESTUDIO DE ESCUELAS MEDIAS COMUNES OFICIAL Y PRIVADO
POR DEPARTAMENTO - PERIODO 1999

DEPARTAMENTO	MATRICULA	AÑO DE ESTUDIO											
		2º		3º		4º		5º		6º		7º	
		OFICIAL	PRIVADO	OFICIAL	PRIVADO	OFICIAL	PRIVADO	OFICIAL	PRIVADO	OFICIAL	PRIVADO	OFICIAL	PRIVADO
Belgrano	1.787	488	90	374	77	323	59	299	36	41			
Caseros	4.267	1.021	283	787	216	786	191	697	145	91	50		
Castellanos	6.713	1.586	528	1.298	434	1.048	386	864	413	156			
Constitución	4.152	911	340	758	293	645	274	524	278	78	51		
Garay	838	236	73	157	35	132	31	111	35	28			
Gral. López	8.790	1.932	719	1.691	644	1.387	545	1.126	530	188	28		
Gral. Obligado	7.464	1.724	796	1.278	718	959	568	718	528	175			
Iriondo	3.075	802	218	599	154	520	156	445	144	37			
La Capital	26.744	6.157	2.028	4.871	1.883	4.024	1.674	3.574	1.621	732	46	134	
Las Colonias	4.593	875	481	726	419	664	384	536	353	155			
9 de Julio	1.071	331	49	236	43	188	30	157	29	8			
Rosario	54.412	10.894	6.523	7.987	5.693	6.734	5.108	5.475	4.908	888	178	24	
San Cristóbal	3.080	803	224	596	146	541	140	393	129	108			
San Javier	1.212	302	97	227	78	224	60	159	59	6			
San Jerónimo	3.536	947	150	766	171	627	137	522	128	88			
San Justo	1.902	421	155	372	149	280	120	257	128	20			
San Lorenzo	7.183	1.879	554	1.312	448	1.020	385	922	388	255	20		
San Martín	2.697	541	311	425	240	342	240	292	241	65			
Vera	2.175	521	203	405	185	292	136	266	140	27			
TOTAL	145.691	32.371	13.822	24.865	12.026	20.736	10.624	17.337	10.233	3.146	373	158	0

FUENTE: Datos suministrados por la Dirección Gral. de Programas, Proyectos y Estadística Educativa.

NOTA: Elaboración propia en base a la fuente citada.

DIRECCION GENERAL DE PROGRAMACION Y ESTADISTICA HACENDAL.

PROVINCIA DE SANTA FE

ALUMNOS POR AÑO DE ESTUDIO DE ESCUELAS MEDIAS COMUNES OFICIAL Y PRIVADO
PARTICIPACION POR DEPARTAMENTO EN EL TOTAL PROVINCIAL - PERIODO 1999

DEPARTAMENTO	MATRICULA	AÑO DE ESTUDIO											
		2º		3º		4º		5º		6º		7º	
		OFICIAL	PRIVADO	OFICIAL	PRIVADO	OFICIAL	PRIVADO	OFICIAL	PRIVADO	OFICIAL	PRIVADO	OFICIAL	PRIVADO
Belgrano	1,23	0,33	0,06	0,26	0,05	0,22	0,04	0,21	0,02	0,03	0,00	0,00	0,00
Caseros	2,93	0,70	0,19	0,54	0,15	0,54	0,13	0,48	0,10	0,06	0,03	0,00	0,00
Castellanos	4,61	1,09	0,36	0,89	0,30	0,72	0,26	0,59	0,28	0,11	0,00	0,00	0,00
Constitución	2,85	0,63	0,23	0,52	0,20	0,44	0,19	0,36	0,19	0,05	0,04	0,00	0,00
Garay	0,58	0,16	0,05	0,11	0,02	0,09	0,02	0,08	0,02	0,02	0,00	0,00	0,00
Gral. López	6,03	1,33	0,49	1,16	0,44	0,95	0,37	0,77	0,36	0,13	0,02	0,00	0,00
Gral. Obligado	5,12	1,18	0,55	0,88	0,49	0,66	0,39	0,49	0,36	0,12	0,00	0,00	0,00
Iriondo	2,11	0,55	0,15	0,41	0,11	0,36	0,11	0,31	0,10	0,03	0,00	0,00	0,00
La Capital	18,36	4,23	1,39	3,34	1,29	2,76	1,15	2,45	1,11	0,50	0,03	0,09	0,00
Las Colonias	3,15	0,60	0,33	0,50	0,29	0,46	0,26	0,37	0,24	0,11	0,00	0,00	0,00
9 de Julio	0,74	0,23	0,03	0,16	0,03	0,13	0,02	0,11	0,02	0,01	0,00	0,00	0,00
Rosario	37,35	7,48	4,48	5,48	3,91	4,62	3,51	3,76	3,37	0,61	0,12	0,02	0,00
San Cristóbal	2,11	0,55	0,15	0,41	0,10	0,37	0,10	0,27	0,09	0,07	0,00	0,00	0,00
San Javier	0,83	0,21	0,07	0,16	0,05	0,15	0,04	0,11	0,04	0,00	0,00	0,00	0,00
San Jerónimo	2,43	0,65	0,10	0,53	0,12	0,43	0,09	0,36	0,09	0,06	0,00	0,00	0,00
San Justo	1,31	0,29	0,11	0,26	0,10	0,19	0,08	0,18	0,09	0,01	0,00	0,00	0,00
San Lorenzo	4,93	1,29	0,38	0,90	0,31	0,70	0,26	0,63	0,27	0,18	0,01	0,00	0,00
San Martín	1,85	0,37	0,21	0,29	0,16	0,23	0,16	0,20	0,17	0,04	0,00	0,00	0,00
Vera	1,49	0,36	0,14	0,28	0,13	0,20	0,09	0,18	0,10	0,02	0,00	0,00	0,00
TOTAL	100,00	22,22	9,49	17,07	8,25	14,23	7,29	11,90	7,02	2,16	0,26	0,11	0,00

FUENTE: Datos suministrados por la Dirección Gral. de Programas, Proyectos y Estadística Educativa.

NOTA: Elaboración propia en base a la fuente citada.

DIRECCION GENERAL DE PROGRAMACION Y ESTADISTICA HACENDAL.

PROVINCIA DE SANTA FE

ALUMNOS POR AÑO DE ESTUDIO DE ESCUELAS MEDIAS COMUNES/POLIMODAL OFICIAL Y PRIVADO
POR DEPARTAMENTO - PERIODO 2000

DEPARTAMENTO	MATRICULA	AÑO DE ESTUDIO									
		3º Med.Común/1º Polimodal		4º Med.Común/2º Polimodal		5º Med.Común/3º Polimodal		6º Medio Común		7º Medio Común	
		OFICIAL	PRIVADO	OFICIAL	PRIVADO	OFICIAL	PRIVADO	OFICIAL	PRIVADO	OFICIAL	PRIVADO
Belgrano	1.293	414	89	328	69	298	59	36			
Caseros	2.864	737	320	611	229	617	228	54	68		
Castellanos	4.832	1.372	501	1.131	408	883	358	179			
Constitución	3.071	780	353	635	303	570	277	69	84		
Garay	612	193	51	150	28	123	28	39			
Gral. López	6.292	1.660	653	1.425	601	1.228	497	184	44		
Gral. Obligado	5.325	1.357	755	1.094	650	789	491	189			
Iriondo	2.189	663	197	535	137	452	140	65			
La Capital	19.407	5.304	1.851	4.518	1.740	3.568	1.571	793	62		
Las Colonias	3.321	767	407	668	348	606	346	179			
9 de Julio	785	269	47	212	35	180	29	13			
Rosario	38.242	8.653	6.062	6.801	5.323	5.534	4.721	904	229	15	
San Cristóbal	2.218	672	198	540	136	430	130	112			
San Javier	882	238	96	202	74	195	56	21			
San Jerónimo	2.459	783	126	652	148	534	126	90			
San Justo	1.324	373	133	309	137	247	112	13			
San Lorenzo	4.992	1.453	513	1.114	427	904	354	212	15		
San Martín	1.942	455	276	395	224	308	212	72			
Vera	1.479	401	191	310	162	262	125	28			
TOTAL	103.529	26.544	12.819	21.630	11.179	17.728	9.860	3.252	502	15	0

FUENTE: Datos suministrados por la Dirección Gral. de Programas, Proyectos y Estadística Educativa.

NOTA: Elaboración propia en base a la fuente citada.

DIRECCION GENERAL DE PROGRAMACION Y ESTADISTICA HACENDAL.

PROVINCIA DE SANTA FE

ALUMNOS POR AÑO DE ESTUDIO DE ESCUELAS MEDIAS/POLIMODAL COMUNES OFICIAL Y PRIVADO
PARTICIPACION POR DEPARTAMENTO EN EL TOTAL PROVINCIAL - PERIODO 2000

DEPARTAMENTO	MATRICULA	AÑO DE ESTUDIO									
		3º Med.Común/1º Polimodal		4º Med.Común/2º Polimodal		5º Med.Común/3º Polimodal		6º Medio Común		7º Medio Común	
		OFICIAL	PRIVADO	OFICIAL	PRIVADO	OFICIAL	PRIVADO	OFICIAL	PRIVADO	OFICIAL	PRIVADO
Belgrano	1,25	0,40	0,09	0,32	0,07	0,29	0,06	0,03	0,00	0,00	0,00
Caseros	2,77	0,71	0,31	0,59	0,22	0,60	0,22	0,05	0,07	0,00	0,00
Castellanos	4,67	1,33	0,48	1,09	0,39	0,85	0,35	0,17	0,00	0,00	0,00
Constitución	2,97	0,75	0,34	0,61	0,29	0,55	0,27	0,07	0,08	0,00	0,00
Garay	0,59	0,19	0,05	0,14	0,03	0,12	0,03	0,04	0,00	0,00	0,00
Gral. López	6,08	1,60	0,63	1,38	0,58	1,19	0,48	0,18	0,04	0,00	0,00
Gral. Obligado	5,14	1,31	0,73	1,06	0,63	0,76	0,47	0,18	0,00	0,00	0,00
Iriondo	2,11	0,64	0,19	0,52	0,13	0,44	0,14	0,06	0,00	0,00	0,00
La Capital	18,75	5,12	1,79	4,36	1,68	3,45	1,52	0,77	0,06	0,00	0,00
Las Colonias	3,21	0,74	0,39	0,65	0,34	0,59	0,33	0,17	0,00	0,00	0,00
9 de Julio	0,76	0,26	0,05	0,20	0,03	0,17	0,03	0,01	0,00	0,00	0,00
Rosario	36,94	8,36	5,86	6,57	5,14	5,35	4,56	0,87	0,22	0,01	0,00
San Cristóbal	2,14	0,65	0,19	0,52	0,13	0,42	0,13	0,11	0,00	0,00	0,00
San Javier	0,85	0,23	0,09	0,20	0,07	0,19	0,05	0,02	0,00	0,00	0,00
San Jerónimo	2,38	0,76	0,12	0,63	0,14	0,52	0,12	0,09	0,00	0,00	0,00
San Justo	1,28	0,36	0,13	0,30	0,13	0,24	0,11	0,01	0,00	0,00	0,00
San Lorenzo	4,82	1,40	0,50	1,08	0,41	0,87	0,34	0,20	0,01	0,00	0,00
San Martín	1,88	0,44	0,27	0,38	0,22	0,30	0,20	0,07	0,00	0,00	0,00
Vera	1,43	0,39	0,18	0,30	0,16	0,25	0,12	0,03	0,00	0,00	0,00
TOTAL	100,00	25,64	12,38	20,89	10,80	17,12	9,52	3,14	0,48	0,01	0,00

FUENTE: Datos suministrados por la Dirección Gral. de Programas, Proyectos y Estadística Educativa.

NOTA: Elaboración propia en base a la fuente citada.

DIRECCION GENERAL DE PROGRAMACION Y ESTADISTICA HACENDAL.

PROVINCIA DE SANTA FE

ALUMNOS POR AÑO DE ESTUDIO DE ESCUELAS MEDIAS/POLIMODAL COMUNES OFICIAL Y PRIVADO
POR DEPARTAMENTO - PERIODO 2001

DEPARTAMENTO	MATRICULA	AÑO DE ESTUDIO									
		3º Med.Común/1º Polimodal		4º Med.Común/2º Polimodal		5º Med.Común/3º Polimodal		6º Medio Común		7º Medio Común	
		OFICIAL	PRIVADO	OFICIAL	PRIVADO	OFICIAL	PRIVADO	OFICIAL	PRIVADO	OFICIAL	PRIVADO
Belgrano	1.377	463	94	339	79	293	66	43			
Caseros	3.236	931	314	783	235	597	206	94	76		
Castellanos	5.434	1.716	625	1.213	438	896	382	164			
Constitución	3.290	958	375	661	289	570	274	90	73		
Garay	674	206	68	179	41	118	29	33			
Gral. López	6.736	1.996	754	1.403	592	1.257	520	180	34		
Gral. Obligado	6.369	2.012	855	1.142	667	880	557	256			
Iriondo	2.359	678	240	627	169	466	136	43			
La Capital	20.223	5.926	2.253	4.395	1.688	3.638	1.680	590	53		
Las Colonias	3.689	923	470	759	379	628	319	211			
9 de Julio	935	443	20	230	12	180	38	12			
Rosario	41.417	11.077	6.107	7.423	5.345	5.701	4.703	923	123	15	
San Cristóbal	2.363	777	220	522	183	414	128	119			
San Javier	975	363	66	196	91	170	71	18			
San Jerónimo	2.574	946	141	619	110	538	138	82			
San Justo	1.506	512	149	326	108	289	107	15			
San Lorenzo	5.584	1.819	548	1.125	464	985	406	214	23		
San Martín	2.078	541	266	411	239	350	207	64			
Vera	1.859	642	256	323	193	272	143	30			
TOTAL	112.678	32.929	13.821	22.676	11.322	18.242	10.110	3.181	382	15	0

FUENTE: Datos suministrados por la Dirección Gral. de Programas, Proyectos y Estadística Educativa.

NOTA: Elaboración propia en base a la fuente citada.

DIRECCION GENERAL DE PROGRAMACION Y ESTADISTICA HACENDAL.

PROVINCIA DE SANTA FE

ALUMNOS POR AÑO DE ESTUDIO DE ESCUELAS MEDIAS/ POLIMODAL COMUNES OFICIAL Y PRIVADO
PARTICIPACION POR DEPARTAMENTO EN EL TOTAL PROVINCIAL - PERIODO 2001

DEPARTAMENTO	MATRICULA	AÑO DE ESTUDIO									
		3º Med.Común/1º Polimodal		4º Med.Común/2º Polimodal		5º Med.Común/3º Polimodal		6º Medio Común		7º Medio Común	
		OFICIAL	PRIVADO	OFICIAL	PRIVADO	OFICIAL	PRIVADO	OFICIAL	PRIVADO	OFICIAL	PRIVADO
Belgrano	1,22	0,41	0,08	0,30	0,07	0,26	0,06	0,04	0,00	0,00	0,00
Caseros	2,87	0,83	0,28	0,69	0,21	0,53	0,18	0,08	0,07	0,00	0,00
Castellanos	4,82	1,52	0,55	1,08	0,39	0,80	0,34	0,15	0,00	0,00	0,00
Constitución	2,92	0,85	0,33	0,59	0,26	0,51	0,24	0,08	0,06	0,00	0,00
Garay	0,60	0,18	0,06	0,16	0,04	0,10	0,03	0,03	0,00	0,00	0,00
Gral. López	5,98	1,77	0,67	1,25	0,53	1,12	0,46	0,16	0,03	0,00	0,00
Gral. Obligado	5,65	1,79	0,76	1,01	0,59	0,78	0,49	0,23	0,00	0,00	0,00
Iriondo	2,09	0,60	0,21	0,56	0,15	0,41	0,12	0,04	0,00	0,00	0,00
La Capital	17,95	5,26	2,00	3,90	1,50	3,23	1,49	0,52	0,05	0,00	0,00
Las Colonias	3,27	0,82	0,42	0,67	0,34	0,56	0,28	0,19	0,00	0,00	0,00
9 de Julio	0,83	0,39	0,02	0,20	0,01	0,16	0,03	0,01	0,00	0,00	0,00
Rosario	36,76	9,83	5,42	6,59	4,74	5,06	4,17	0,82	0,11	0,01	0,00
San Cristóbal	2,10	0,69	0,20	0,46	0,16	0,37	0,11	0,11	0,00	0,00	0,00
San Javier	0,87	0,32	0,06	0,17	0,08	0,15	0,06	0,02	0,00	0,00	0,00
San Jerónimo	2,28	0,84	0,13	0,55	0,10	0,48	0,12	0,07	0,00	0,00	0,00
San Justo	1,34	0,45	0,13	0,29	0,10	0,26	0,09	0,01	0,00	0,00	0,00
San Lorenzo	4,96	1,61	0,49	1,00	0,41	0,87	0,36	0,19	0,02	0,00	0,00
San Martín	1,84	0,48	0,24	0,36	0,21	0,31	0,18	0,06	0,00	0,00	0,00
Vera	1,65	0,57	0,23	0,29	0,17	0,24	0,13	0,03	0,00	0,00	0,00
TOTAL	100,00	29,22	12,27	20,12	10,05	16,19	8,97	2,82	0,34	0,01	0,00

FUENTE: Datos suministrados por la Dirección Gral. de Programas, Proyectos y Estadística Educativa.

NOTA: Elaboración propia en base a la fuente citada.

DIRECCION GENERAL DE PROGRAMACION Y ESTADISTICA HACENDAL.

PROVINCIA DE SANTA FE

ALUMNOS POR AÑO DE ESTUDIO DE ESCUELAS MEDIAS/POLIMODAL COMUNES OFICIAL Y PRIVADO
POR DEPARTAMENTO - PERIODO 2002

DEPARTAMENTO	MATRICULA	AÑO DE ESTUDIO							
		3º Med.Común/1º Polimodal		4º Med.Común/2º Polimodal		5º Med.Común/3º Polimodal		6º Medio Común	
		OFICIAL	PRIVADO	OFICIAL	PRIVADO	OFICIAL	PRIVADO	OFICIAL	PRIVADO
Belgrano	1.177	393	95	307	85	210	77	10	
Caseros	3.609	1.002	323	804	301	725	256	125	73
Castellanos	5.572	1.682	558	1.196	558	1.004	426	148	
Constitución	3.495	932	354	1.375	381	74	312		67
Garay	739	209	59	166	66	110	82	47	
Gral. López	7.151	2.031	775	1.618	683	1.217	569	219	39
Gral. Obligado	6.710	2.006	862	1.442	690	870	580	260	
Iriondo	2.490	826	168	607	166	497	165	61	
La Capital	21.351	5.978	2.307	4.718	2.122	3.708	1.623	847	48
Las Colonias	3.652	886	485	703	424	616	366	172	
9 de Julio	1.039	396	47	307	42	210	27	10	
Rosario	42.741	10.873	6.287	7.993	5.584	6.013	4.931	867	193
San Cristóbal	2.648	899	234	612	179	429	176	119	
San Javier	1.014	340	98	253	59	163	89	12	
San Jerónimo	2.675	951	164	713	122	529	101	95	
San Justo	1.548	454	142	396	140	272	123	21	
San Lorenzo	5.781	1.690	571	1.293	489	992	467	258	21
San Martín	2.147	534	278	433	229	369	220	84	
Vera	2.020	646	239	453	219	260	168	35	
TOTAL	117.559	32.728	14.046	25.389	12.539	18.268	10.758	3.390	441

FUENTE: Datos suministrados por la Dirección Gral. de Programas, Proyectos y Estadística Educativa.

NOTA: Elaboración propia en base a la fuente citada.

DIRECCION GENERAL DE PROGRAMACION Y ESTADISTICA HACENDAL.

PROVINCIA DE SANTA FE

ALUMNOS POR AÑO DE ESTUDIO DE ESCUELAS MEDIAS/POLIMODAL COMUNES OFICIAL Y PRIVADO
PARTICIPACION POR DEPARTAMENTO EN EL TOTAL PROVINCIAL - PERIODO 2002

DEPARTAMENTO	MATRICULA	AÑO DE ESTUDIO							
		3º Med.Común/1º Polimodal		4º Med.Común/2º Polimodal		5º Med.Común/3º Polimodal		6º Medio Común	
		OFICIAL	PRIVADO	OFICIAL	PRIVADO	OFICIAL	PRIVADO	OFICIAL	PRIVADO
Belgrano	1,00	0,33	0,08	0,26	0,07	0,18	0,07	0,01	0,00
Caseros	3,07	0,85	0,27	0,68	0,26	0,62	0,22	0,11	0,06
Castellanos	4,74	1,43	0,47	1,02	0,47	0,85	0,36	0,13	0,00
Constitución	2,97	0,79	0,30	1,17	0,32	0,06	0,27	0,00	0,06
Garay	0,63	0,18	0,05	0,14	0,06	0,09	0,07	0,04	0,00
Gral. López	6,08	1,73	0,66	1,38	0,58	1,04	0,48	0,19	0,03
Gral. Obligado	5,71	1,71	0,73	1,23	0,59	0,74	0,49	0,22	0,00
Iriondo	2,12	0,70	0,14	0,52	0,14	0,42	0,14	0,05	0,00
La Capital	18,16	5,09	1,96	4,01	1,81	3,15	1,38	0,72	0,04
Las Colonias	3,11	0,75	0,41	0,60	0,36	0,52	0,31	0,15	0,00
9 de Julio	0,88	0,34	0,04	0,26	0,04	0,18	0,02	0,01	0,00
Rosario	36,36	9,25	5,35	6,80	4,75	5,11	4,19	0,74	0,16
San Cristóbal	2,25	0,76	0,20	0,52	0,15	0,36	0,15	0,10	0,00
San Javier	0,86	0,29	0,08	0,22	0,05	0,14	0,08	0,01	0,00
San Jerónimo	2,28	0,81	0,14	0,61	0,10	0,45	0,09	0,08	0,00
San Justo	1,32	0,39	0,12	0,34	0,12	0,23	0,10	0,02	0,00
San Lorenzo	4,92	1,44	0,49	1,10	0,42	0,84	0,40	0,22	0,02
San Martín	1,83	0,45	0,24	0,37	0,19	0,31	0,19	0,07	0,00
Vera	1,72	0,55	0,20	0,39	0,19	0,22	0,14	0,03	0,00
TOTAL	100,00	27,84	11,95	21,60	10,67	15,54	9,15	2,88	0,38

FUENTE: Datos suministrados por la Dirección Gral. de Programas, Proyectos y Estadística Educativa.

NOTA: Elaboración propia en base a la fuente citada.

DIRECCION GENERAL DE PROGRAMACION Y ESTADISTICA HACENDAL.

PROVINCIA DE SANTA FE

ALUMNOS POR AÑO DE ESTUDIO DE ESCUELAS MEDIAS - POLIMODAL COMUNES OFICIAL Y PRIVADO
POR DEPARTAMENTO - PERIODO 2003

DEPARTAMENTO	MATRICULA	AÑO DE ESTUDIO							
		3º Med.Común/1º Polimodal		4º Med.Común/2º Polimodal		5º Med.Común/3º Polimodal		6º Medio Común	
		OFICIAL	PRIVADO	OFICIAL	PRIVADO	OFICIAL	PRIVADO	OFICIAL	PRIVADO
Belgrano	1.404	471	93	348	75	307	62	48	
Caseros	3.550	950	298	821	288	694	271	150	78
Castellanos	5.637	1.669	519	1.317	490	982	485	175	
Constitución	3.515	867	368	777	309	675	338	91	90
Garay	623	172	83	134	49	116	54	15	
Gral. López	6.561	1.796	758	1.411	591	1.224	598	141	42
Gral. Obligado	6.664	1.790	855	1.416	701	1.111	536	207	48
Iriondo	2.383	735	186	615	142	501	156	48	
La Capital	20.287	5.448	2.286	4.196	2.067	3.371	1.955	902	62
Las Colonias	3.281	706	434	616	431	539	389	166	
9 de Julio	1.015	379	52	264	26	245	37	12	
Rosario	39.358	9.618	5.691	6.910	5.429	5.579	4.991	906	234
San Cristóbal	2.209	657	233	446	176	416	158	123	
San Javier	967	300	82	207	96	190	73	19	
San Jerónimo	2.705	912	151	699	130	596	109	108	
San Justo	1.538	410	174	376	125	318	115	20	
San Lorenzo	5.670	1.616	595	1.253	486	1.013	463	229	15
San Martín	2.134	516	279	410	224	376	214	115	
Vera	1.819	485	194	403	179	367	171	20	
TOTAL	111.320	29.497	13.331	22.619	12.014	18.620	11.175	3.495	569

FUENTE: Datos suministrados por la Dirección Gral. de Programas, Proyectos y Estadística Educativa.

NOTA: Elaboración propia en base a la fuente citada.

DIRECCION GENERAL DE PROGRAMACION Y ESTADISTICA HACENDAL.

PROVINCIA DE SANTA FE

ALUMNOS POR AÑO DE ESTUDIO DE ESCUELAS MEDIAS/POLIMODAL COMUNES OFICIAL Y PRIVADO
PARTICIPACION POR DEPARTAMENTO EN EL TOTAL PROVINCIAL - PERIODO 2003

DEPARTAMENTO	MATRICULA	AÑO DE ESTUDIO							
		3º Med.Común/1º Polimodal		4º Med.Común/2º Polimodal		5º Med.Común/3º Polimodal		6º Medio Común	
		OFICIAL	PRIVADO	OFICIAL	PRIVADO	OFICIAL	PRIVADO	OFICIAL	PRIVADO
Belgrano	1,26	0,42	0,08	0,31	0,07	0,28	0,06	0,04	0,00
Caseros	3,19	0,85	0,27	0,74	0,26	0,62	0,24	0,13	0,07
Castellanos	5,06	1,50	0,47	1,18	0,44	0,88	0,44	0,16	0,00
Constitución	3,16	0,78	0,33	0,70	0,28	0,61	0,30	0,08	0,08
Garay	0,56	0,15	0,07	0,12	0,04	0,10	0,05	0,01	0,00
Gral. López	5,89	1,61	0,68	1,27	0,53	1,10	0,54	0,13	0,04
Gral. Obligado	5,99	1,61	0,77	1,27	0,63	1,00	0,48	0,19	0,04
Iriondo	2,14	0,66	0,17	0,55	0,13	0,45	0,14	0,04	0,00
La Capital	18,22	4,89	2,05	3,77	1,86	3,03	1,76	0,81	0,06
Las Colonias	2,95	0,63	0,39	0,55	0,39	0,48	0,35	0,15	0,00
9 de Julio	0,91	0,34	0,05	0,24	0,02	0,22	0,03	0,01	0,00
Rosario	35,36	8,64	5,11	6,21	4,88	5,01	4,48	0,81	0,21
San Cristóbal	1,98	0,59	0,21	0,40	0,16	0,37	0,14	0,11	0,00
San Javier	0,87	0,27	0,07	0,19	0,09	0,17	0,07	0,02	0,00
San Jerónimo	2,43	0,82	0,14	0,63	0,12	0,54	0,10	0,10	0,00
San Justo	1,38	0,37	0,16	0,34	0,11	0,29	0,10	0,02	0,00
San Lorenzo	5,09	1,45	0,53	1,13	0,44	0,91	0,42	0,21	0,01
San Martín	1,92	0,46	0,25	0,37	0,20	0,34	0,19	0,10	0,00
Vera	1,63	0,44	0,17	0,36	0,16	0,33	0,15	0,02	0,00
TOTAL	100,00	26,50	11,98	20,32	10,79	16,73	10,04	3,14	0,51

FUENTE: Datos suministrados por la Dirección Gral. de Programas, Proyectos y Estadística Educativa.

NOTA: Elaboración propia en base a la fuente citada.

DIRECCION GENERAL DE PROGRAMACION Y ESTADISTICA HACENDAL.

PROVINCIA DE SANTA FE

ALUMNOS POR AÑO DE ESTUDIO DE ESCUELAS MEDIAS/POLIMODAL COMUNES OFICIAL Y PRIVADO
 POR DEPARTAMENTO - PERIODO 2004

DEPARTAMENTO	MATRICULA	AÑO DE ESTUDIO							
		3º Med.Común/1º Polimodal		4º Med.Común/2º Polimodal		5º Med.Común/3º Polimodal		6º Medio Común	
		OFICIAL	PRIVADO	OFICIAL	PRIVADO	OFICIAL	PRIVADO	OFICIAL	PRIVADO
Belgrano	1.287	458	89	309	79	285	67		
Caseros	3.056	904	274	704	229	715	230		
Castellanos	5.185	1.570	546	1.222	411	1.034	402		
Constitución	3.037	822	328	630	334	604	272	47	
Garay	547	179	51	122	66	93	36		
Gral. López	6.385	1.773	746	1.421	622	1.280	543		
Gral. Obligado	6.343	1.926	819	1.238	672	1.092	596		
Iriondo	2.241	719	180	521	168	524	129		
La Capital	18.021	4.946	2.271	3.659	2.035	3.230	1.880		
Las Colonias	3.301	867	435	637	411	582	369		
9 de Julio	986	368	44	273	43	237	21		
Rosario	34.224	8.117	5.588	5.534	4.967	5.131	4.864	23	
San Cristóbal	2.389	812	242	563	172	438	162		
San Javier	988	348	101	201	80	173	85		
San Jerónimo	2.476	865	132	657	116	589	117		
San Justo	1.476	411	172	377	121	310	85		
San Lorenzo	5.330	1.732	503	1.222	463	998	412		
San Martín	1.920	516	258	349	237	354	206		
Vera	1.862	585	238	383	164	336	156		
TOTAL	101.054	27.918	13.017	20.022	11.390	18.005	10.632	70	0

FUENTE: Datos suministrados por la Dirección Gral. de Programas, Proyectos y Estadística Educativa.

NOTA: Elaboración propia en base a la fuente citada.

DIRECCION GENERAL DE PROGRAMACION Y ESTADISTICA HACENDAL.

PROVINCIA DE SANTA FE

ALUMNOS POR AÑO DE ESTUDIO DE ESCUELAS MEDIAS/POLIMODAL COMUNES OFICIAL Y PRIVADO
PARTICIPACION POR DEPARTAMENTO EN EL TOTAL PROVINCIAL - PERIODO 2004

DEPARTAMENTO	MATRICULA	AÑO DE ESTUDIO							
		3º Med.Común/1º Polimodal		4º Med.Común/2º Polimodal		5º Med.Común/3º Polimodal		6º Medio Común	
		OFICIAL	PRIVADO	OFICIAL	PRIVADO	OFICIAL	PRIVADO	OFICIAL	PRIVADO
Belgrano	1,27	0,45	0,09	0,31	0,08	0,28	0,07	0,00	0,00
Caseros	3,02	0,89	0,27	0,70	0,23	0,71	0,23	0,00	0,00
Castellanos	5,13	1,55	0,54	1,21	0,41	1,02	0,40	0,00	0,00
Constitución	3,01	0,81	0,32	0,62	0,33	0,60	0,27	0,05	0,00
Garay	0,54	0,18	0,05	0,12	0,07	0,09	0,04	0,00	0,00
Gral. López	6,32	1,75	0,74	1,41	0,62	1,27	0,54	0,00	0,00
Gral. Obligado	6,28	1,91	0,81	1,23	0,66	1,08	0,59	0,00	0,00
Iriondo	2,22	0,71	0,18	0,52	0,17	0,52	0,13	0,00	0,00
La Capital	17,83	4,89	2,25	3,62	2,01	3,20	1,86	0,00	0,00
Las Colonias	3,27	0,86	0,43	0,63	0,41	0,58	0,37	0,00	0,00
9 de Julio	0,98	0,36	0,04	0,27	0,04	0,23	0,02	0,00	0,00
Rosario	33,87	8,03	5,53	5,48	4,92	5,08	4,81	0,02	0,00
San Cristóbal	2,36	0,80	0,24	0,56	0,17	0,43	0,16	0,00	0,00
San Javier	0,98	0,34	0,10	0,20	0,08	0,17	0,08	0,00	0,00
San Jerónimo	2,45	0,86	0,13	0,65	0,11	0,58	0,12	0,00	0,00
San Justo	1,46	0,41	0,17	0,37	0,12	0,31	0,08	0,00	0,00
San Lorenzo	5,27	1,71	0,50	1,21	0,46	0,99	0,41	0,00	0,00
San Martín	1,90	0,51	0,26	0,35	0,23	0,35	0,20	0,00	0,00
Vera	1,84	0,58	0,24	0,38	0,16	0,33	0,15	0,00	0,00
TOTAL	100,00	27,63	12,88	19,81	11,27	17,82	10,52	0,07	0,00

FUENTE: Datos suministrados por la Dirección Gral. de Programas, Proyectos y Estadística Educativa.

NOTA: Elaboración propia en base a la fuente citada.

DIRECCION GENERAL DE PROGRAMACION Y ESTADISTICA HACENDAL.

PROVINCIA DE SANTA FE

ALUMNOS POR AÑO DE ESTUDIO DE ESCUELAS MEDIAS/POLIMODAL COMUNES OFICIAL Y PRIVADO
 POR DEPARTAMENTO - PERIODO 2005

DEPARTAMENTO	MATRICULA	AÑO DE ESTUDIO							
		3º Med.Común/1º Polimodal		4º Med.Común/2º Polimodal		5º Med.Común/3º Polimodal		6º Medio Común	
		OFICIAL	PRIVADO	OFICIAL	PRIVADO	OFICIAL	PRIVADO	OFICIAL	PRIVADO
Belgrano	1.137	399	90	269	86	222	71		
Caseros	2.821	835	283	672	262	575	194		
Castellanos	4.989	1.718	535	1.089	484	805	358		
Constitución	3.085	869	366	704	289	520	290	47	
Garay	618	209	69	120	38	104	52	26	
Gral. López	6.040	1.841	760	1.160	615	1.113	551		
Gral. Obligado	6.042	2.027	852	1.104	650	734	582	93	
Iriondo	1.955	613	203	431	145	415	148		
La Capital	18.196	5.529	2.398	3.715	1.917	2.953	1.684		
Las Colonias	3.361	939	444	685	392	572	329		
9 de Julio	929	384	47	239	32	199	28		
Rosario	34.672	9.285	5.993	5.541	4.896	4.348	4.586	23	
San Cristóbal	2.483	817	298	573	192	449	154		
San Javier	953	354	86	196	93	150	74		
San Jerónimo	2.377	940	145	575	97	519	101		
San Justo	1.334	439	179	272	116	232	96		
San Lorenzo	5.034	1.751	548	1.154	454	674	433	20	
San Martín	1.928	553	281	391	207	292	204		
Vera	1.874	619	261	401	164	298	131		
TOTAL	99.828	30.121	13.838	19.291	11.129	15.174	10.066	209	0

FUENTE: Datos suministrados por la Dirección Gral. de Programas, Proyectos y Estadística Educativa.

NOTA: Elaboración propia en base a la fuente citada.

DIRECCION GENERAL DE PROGRAMACION Y ESTADISTICA HACENDAL.

PROVINCIA DE SANTA FE

ALUMNOS POR AÑO DE ESTUDIO DE ESCUELAS MEDIAS/POLIMODAL COMUNES OFICIAL Y PRIVADO
PARTICIPACION POR DEPARTAMENTO EN EL TOTAL PROVINCIAL - PERIODO 2005

DEPARTAMENTO	MATRICULA	AÑO DE ESTUDIO							
		3º Med.Común/1º Polimodal		4º Med.Común/2º Polimodal		5º Med.Común/3º Polimodal		6º Medio Común	
		OFICIAL	PRIVADO	OFICIAL	PRIVADO	OFICIAL	PRIVADO	OFICIAL	PRIVADO
Belgrano	1,14	0,40	0,09	0,27	0,09	0,22	0,07	0,00	0,00
Caseros	2,83	0,84	0,28	0,67	0,26	0,58	0,19	0,00	0,00
Castellanos	5,00	1,72	0,54	1,09	0,48	0,81	0,36	0,00	0,00
Constitución	3,09	0,87	0,37	0,71	0,29	0,52	0,29	0,05	0,00
Garay	0,62	0,21	0,07	0,12	0,04	0,10	0,05	0,03	0,00
Gral. López	6,05	1,84	0,76	1,16	0,62	1,11	0,55	0,00	0,00
Gral. Obligado	6,05	2,03	0,85	1,11	0,65	0,74	0,58	0,09	0,00
Iriondo	1,96	0,61	0,20	0,43	0,15	0,42	0,15	0,00	0,00
La Capital	18,23	5,54	2,40	3,72	1,92	2,96	1,69	0,00	0,00
Las Colonias	3,37	0,94	0,44	0,69	0,39	0,57	0,33	0,00	0,00
9 de Julio	0,93	0,38	0,05	0,24	0,03	0,20	0,03	0,00	0,00
Rosario	34,73	9,30	6,00	5,55	4,90	4,36	4,59	0,02	0,00
San Cristóbal	2,49	0,82	0,30	0,57	0,19	0,45	0,15	0,00	0,00
San Javier	0,95	0,35	0,09	0,20	0,09	0,15	0,07	0,00	0,00
San Jerónimo	2,38	0,94	0,15	0,58	0,10	0,52	0,10	0,00	0,00
San Justo	1,34	0,44	0,18	0,27	0,12	0,23	0,10	0,00	0,00
San Lorenzo	5,04	1,75	0,55	1,16	0,45	0,68	0,43	0,02	0,00
San Martín	1,93	0,55	0,28	0,39	0,21	0,29	0,20	0,00	0,00
Vera	1,88	0,62	0,26	0,40	0,16	0,30	0,13	0,00	0,00
TOTAL	100,00	30,17	13,86	19,32	11,15	15,20	10,08	0,21	0,00

FUENTE: Datos suministrados por la Dirección Gral. de Programas, Proyectos y Estadística Educativa.

NOTA: Elaboración propia en base a la fuente citada.

DIRECCION GENERAL DE PROGRAMACION Y ESTADISTICA HACENDAL.

PROVINCIA DE SANTA FE

ALUMNOS POR AÑO DE ESTUDIO DE ESCUELAS MEDIAS/POLIMODAL COMUNES OFICIAL Y PRIVADO
POR DEPARTAMENTO - PERIODO 2006

DEPARTAMENTO	MATRICULA	AÑO DE ESTUDIO							
		3º Med.Común/1º Polimodal		4º Med.Común/2º Polimodal		5º Med.Común/3º Polimodal		6º Medio Común	
		OFICIAL	PRIVADO	OFICIAL	PRIVADO	OFICIAL	PRIVADO	OFICIAL	PRIVADO
Belgrano	1.236	427	78	324	74	255	78		
Caseros	2.784	855	287	608	231	569	234		
Castellanos	5.139	1.628	662	1.062	486	835	466		
Constitución	2.920	918	398	625	278	448	253		
Garay	630	212	77	149	51	95	26	20	
Gral. López	5.759	1.845	781	1.107	632	876	518		
Gral. Obligado	6.189	1.976	897	1.175	587	885	576	93	
Iriondo	2.043	706	210	460	148	381	138		
La Capital	18.191	5.531	2.456	3.586	1.954	2.832	1.832		
Las Colonias	3.400	970	457	692	385	537	351	8	
9 de Julio	914	380	61	243	30	177	23		
Rosario	36.905	10.525	6.256	5.834	5.145	4.547	4.598		
San Cristóbal	2.505	887	293	528	208	430	159		
San Javier	908	347	100	190	50	145	76		
San Jerónimo	2.342	937	133	607	100	479	86		
San Justo	1.339	431	164	284	123	237	100		
San Lorenzo	5.002	1.779	578	1.047	426	773	399		
San Martín	1.857	528	264	340	205	325	195		
Vera	1.893	662	278	362	175	285	131		
TOTAL	101.956	31.544	14.430	19.223	11.288	15.111	10.239	121	0

FUENTE: Datos suministrados por la Dirección Gral. de Programas, Proyectos y Estadística Educativa.

NOTA: Elaboración propia en base a la fuente citada.

DIRECCION GENERAL DE PROGRAMACION Y ESTADISTICA HACENDAL.

PROVINCIA DE SANTA FE

ALUMNOS POR AÑO DE ESTUDIO DE ESCUELAS MEDIAS/POLIMODAL COMUNES OFICIAL Y PRIVADO
PARTICIPACION POR DEPARTAMENTO EN EL TOTAL PROVINCIAL - PERIODO 2006

DEPARTAMENTO	MATRICULA	AÑO DE ESTUDIO							
		3º Med.Común/1º Polimodal		4º Med.Común/2º Polimodal		5º Med.Común/3º Polimodal		6º Medio Común	
		OFICIAL	PRIVADO	OFICIAL	PRIVADO	OFICIAL	PRIVADO	OFICIAL	PRIVADO
Belgrano	1,21	0,42	0,08	0,32	0,07	0,25	0,08	0,00	0,00
Caseros	2,73	0,84	0,28	0,60	0,23	0,56	0,23	0,00	0,00
Castellanos	5,04	1,60	0,65	1,04	0,48	0,82	0,46	0,00	0,00
Constitución	2,86	0,90	0,39	0,61	0,27	0,44	0,25	0,00	0,00
Garay	0,62	0,21	0,08	0,15	0,05	0,09	0,03	0,02	0,00
Gral. López	5,65	1,81	0,77	1,09	0,62	0,86	0,51	0,00	0,00
Gral. Obligado	6,07	1,94	0,88	1,15	0,58	0,87	0,56	0,09	0,00
Iriondo	2,00	0,69	0,21	0,45	0,15	0,37	0,14	0,00	0,00
La Capital	17,84	5,42	2,41	3,52	1,92	2,78	1,80	0,00	0,00
Las Colonias	3,33	0,95	0,45	0,68	0,38	0,53	0,34	0,01	0,00
9 de Julio	0,90	0,37	0,06	0,24	0,03	0,17	0,02	0,00	0,00
Rosario	36,20	10,32	6,14	5,72	5,05	4,46	4,51	0,00	0,00
San Cristóbal	2,46	0,87	0,29	0,52	0,20	0,42	0,16	0,00	0,00
San Javier	0,89	0,34	0,10	0,19	0,05	0,14	0,07	0,00	0,00
San Jerónimo	2,30	0,92	0,13	0,60	0,10	0,47	0,08	0,00	0,00
San Justo	1,31	0,42	0,16	0,28	0,12	0,23	0,10	0,00	0,00
San Lorenzo	4,91	1,74	0,57	1,03	0,42	0,76	0,39	0,00	0,00
San Martín	1,82	0,52	0,26	0,33	0,20	0,32	0,19	0,00	0,00
Vera	1,86	0,65	0,27	0,36	0,17	0,28	0,13	0,00	0,00
TOTAL	100,00	30,94	14,15	18,85	11,07	14,82	10,04	0,12	0,00

FUENTE: Datos suministrados por la Dirección Gral. de Programas, Proyectos y Estadística Educativa.

NOTA: Elaboración propia en base a la fuente citada.

DIRECCION GENERAL DE PROGRAMACION Y ESTADISTICA HACENDAL.

PROVINCIA DE SANTA FE

ALUMNOS POR AÑO DE ESTUDIO DE ESCUELAS MEDIAS/POLIMODAL COMUNES OFICIAL Y PRIVADO
POR DEPARTAMENTO - PERIODO 2007

DEPARTAMENTO	MATRICULA	AÑO DE ESTUDIO					
		3º Med.Común/1º Polimodal		4º Med.Común/2º Polimodal		5º Med.Común/3º Polimodal	
		OFICIAL	PRIVADO	OFICIAL	PRIVADO	OFICIAL	PRIVADO
Belgrano	1.241	451	96	278	70	276	70
Caseros	2.795	832	303	666	231	535	228
Castellanos	5.217	1.663	628	1.059	566	861	440
Constitución	2.883	884	360	605	313	467	254
Garay	695	220	89	161	45	141	39
Gral. López	5.942	1.955	783	1.167	593	879	565
Gral. Obligado	6.238	2.079	856	1.234	703	842	524
Iriondo	2.066	721	218	504	163	339	121
La Capital	18.397	5.680	2.527	3.586	2.069	2.703	1.832
Las Colonias	3.324	930	464	669	360	546	355
9 de Julio	882	357	54	203	45	198	25
Rosario	37.638	10.696	6.414	5.980	5.311	4.575	4.662
San Cristóbal	2.384	792	257	513	211	430	181
San Javier	978	382	109	196	96	140	55
San Jerónimo	2.495	929	170	686	92	531	87
San Justo	1.411	429	190	269	146	257	120
San Lorenzo	4.998	1.815	558	1.023	447	772	383
San Martín	1.859	520	284	352	192	315	196
Vera	1.865	630	275	398	166	256	140
TOTAL	103.308	31.965	14.635	19.549	11.819	15.063	10.277

FUENTE: Datos suministrados por la Dirección Gral. de Programas, Proyectos y Estadística Educativa.

NOTA: Elaboración propia en base a la fuente citada.

DIRECCION GENERAL DE PROGRAMACION Y ESTADISTICA HACENDAL.

PROVINCIA DE SANTA FE

ALUMNOS POR AÑO DE ESTUDIO DE ESCUELAS MEDIAS/POLIMODAL COMUNES OFICIAL Y PRIVADO
PARTICIPACION POR DEPARTAMENTO EN EL TOTAL PROVINCIAL - PERIODO 2007

DEPARTAMENTO	MATRICULA	AÑO DE ESTUDIO					
		3º Med.Común/1º Polimodal		4º Med.Común/2º Polimodal		5º Med.Común/3º Polimodal	
		OFICIAL	PRIVADO	OFICIAL	PRIVADO	OFICIAL	PRIVADO
Belgrano	1,20	0,44	0,09	0,27	0,07	0,27	0,07
Caseros	2,71	0,81	0,29	0,64	0,22	0,52	0,22
Castellanos	5,05	1,61	0,61	1,03	0,55	0,83	0,43
Constitución	2,79	0,86	0,35	0,59	0,30	0,45	0,25
Garay	0,67	0,21	0,09	0,16	0,04	0,14	0,04
Gral. López	5,75	1,89	0,76	1,13	0,57	0,85	0,55
Gral. Obligado	6,04	2,01	0,83	1,19	0,68	0,82	0,51
Iriondo	2,00	0,70	0,21	0,49	0,16	0,33	0,12
La Capital	17,81	5,50	2,45	3,47	2,00	2,62	1,77
Las Colonias	3,22	0,90	0,45	0,65	0,35	0,53	0,34
9 de Julio	0,85	0,35	0,05	0,20	0,04	0,19	0,02
Rosario	36,43	10,35	6,21	5,79	5,14	4,43	4,51
San Cristóbal	2,31	0,77	0,25	0,50	0,20	0,42	0,18
San Javier	0,95	0,37	0,11	0,19	0,09	0,14	0,05
San Jerónimo	2,42	0,90	0,16	0,66	0,09	0,51	0,08
San Justo	1,37	0,42	0,18	0,26	0,14	0,25	0,12
San Lorenzo	4,84	1,76	0,54	0,99	0,43	0,75	0,37
San Martín	1,80	0,50	0,27	0,34	0,19	0,30	0,19
Vera	1,81	0,61	0,27	0,39	0,16	0,25	0,14
TOTAL	100,00	30,94	14,17	18,92	11,44	14,58	9,95

FUENTE: Datos suministrados por la Dirección Gral. de Programas, Proyectos y Estadística Educativa.

NOTA: Elaboración propia en base a la fuente citada.

DIRECCION GENERAL DE PROGRAMACION Y ESTADISTICA HACENDAL.

PROVINCIA DE SANTA FE

ALUMNOS POR AÑO DE ESTUDIO DE ESCUELAS SECUNDARIAS COMUNES OFICIAL Y PRIVADO
POR DEPARTAMENTO - PERIODO 2008

DEPARTAMENTO	MATRICULA	AÑO DE ESTUDIO													
		1º		2º		3º		4º		5º		6º		7º	
		OFICIAL	PRIVADO	OFICIAL	PRIVADO	OFICIAL	PRIVADO	OFICIAL	PRIVADO	OFICIAL	PRIVADO	OFICIAL	PRIVADO	OFICIAL	PRIVADO
Belgrano	2.456	615	127	450	112	381	109	299	71	224	68				
Caseros	5.338	1.062	315	896	299	820	289	611	255	580	211				
Castellanos	11.316	2.612	684	1.946	612	1.832	628	1.049	561	842	550				
Constitución	5.732	1.172	411	942	374	875	343	530	286	529	270				
Garay	1.428	310	111	221	88	232	90	158	56	123	39				
Gral. López	12.277	2.711	922	2.021	778	1.872	774	1.039	611	994	555				
Gral. Obligado	13.809	3.294	902	2.673	794	2.011	848	1.212	650	837	588				
Iriondo	4.380	1.018	230	807	207	706	226	452	178	408	148				
La Capital	35.724	6.886	3.120	5.377	2.729	5.109	2.576	3.216	2.128	2.596	1.987				
Las Colonias	6.633	1.275	531	1.008	463	879	482	637	360	653	345				
9 de Julio	2.216	698	63	503	65	379	93	200	25	165	25				
Rosario	76.001	14.568	7.473	11.224	6.827	9.614	5.985	5.778	5.054	4.492	4.986	24			11
San Cristóbal	5.189	1.226	248	1.022	234	824	316	488	197	450	184				
San Javier	2.390	707	148	447	121	360	101	217	68	135	86				
San Jerónimo	5.254	1.360	192	1.068	143	945	150	611	122	583	80				
San Justo	2.916	690	208	461	188	424	166	286	125	230	138				
San Lorenzo	10.918	2.672	765	1.907	633	1.642	566	1.069	452	809	403				
San Martín	3.772	756	358	568	254	522	265	371	213	290	175				
Vera	3.979	948	261	665	194	639	263	382	181	305	141				
TOTAL	211.728	44.580	17.069	34.206	15.115	30.066	14.270	18.605	11.593	15.245	10.979	24	0	11	0

FUENTE: Datos suministrados por la Dirección Gral. de Programas, Proyectos y Estadística Educativa.

NOTA: Elaboración propia en base a la fuente citada.

Al cambiar el sistema educativo se registra los datos corresponden al período que abarca desde 1º año a 5º año, y en lo que respecta a escuelas técnicas hasta 6º y 7º.

DIRECCION GENERAL DE PROGRAMACION Y ESTADISTICA HACENDAL.

PROVINCIA DE SANTA FE

ALUMNOS POR AÑO DE ESTUDIO DE ESCUELAS SECUNDARIAS COMUNES OFICIAL Y PRIVADO
PARTICIPACION POR DEPARTAMENTO EN EL TOTAL PROVINCIAL - PERIODO 2008

DEPARTAMENTO	MATRICULA	AÑO DE ESTUDIO													
		1º		2º		3º		4º		5º		6º		7º	
		OFICIAL	PRIVADO	OFICIAL	PRIVADO	OFICIAL	PRIVADO	OFICIAL	PRIVADO	OFICIAL	PRIVADO	OFICIAL	PRIVADO	OFICIAL	PRIVADO
Belgrano	1,16	0,29	0,06	0,21	0,05	0,18	0,05	0,14	0,03	0,11	0,03	0,00	0,00	0,00	0,00
Caseros	2,52	0,50	0,15	0,42	0,14	0,39	0,14	0,29	0,12	0,27	0,10	0,00	0,00	0,00	0,00
Castellanos	5,34	1,23	0,32	0,92	0,29	0,87	0,30	0,50	0,26	0,40	0,26	0,00	0,00	0,00	0,00
Constitución	2,71	0,55	0,19	0,44	0,18	0,41	0,16	0,25	0,14	0,25	0,13	0,00	0,00	0,00	0,00
Garay	0,67	0,15	0,05	0,10	0,04	0,11	0,04	0,07	0,03	0,06	0,02	0,00	0,00	0,00	0,00
Gral. López	5,80	1,28	0,44	0,95	0,37	0,88	0,37	0,49	0,29	0,47	0,26	0,00	0,00	0,00	0,00
Gral. Obligado	6,52	1,56	0,43	1,26	0,38	0,95	0,40	0,57	0,31	0,40	0,28	0,00	0,00	0,00	0,00
Iriondo	2,07	0,48	0,11	0,38	0,10	0,33	0,11	0,21	0,08	0,19	0,07	0,00	0,00	0,00	0,00
La Capital	16,87	3,25	1,47	2,54	1,29	2,41	1,22	1,52	1,01	1,23	0,94	0,00	0,00	0,00	0,00
Las Colonias	3,13	0,60	0,25	0,48	0,22	0,42	0,23	0,30	0,17	0,31	0,16	0,00	0,00	0,00	0,00
9 de Julio	1,05	0,33	0,03	0,24	0,03	0,18	0,04	0,09	0,01	0,08	0,01	0,00	0,00	0,00	0,00
Rosario	35,90	6,88	3,53	5,30	3,22	4,54	2,83	2,73	2,39	2,12	2,35	0,01	0,00	0,01	0,00
San Cristóbal	2,45	0,58	0,12	0,48	0,11	0,39	0,15	0,23	0,09	0,21	0,09	0,00	0,00	0,00	0,00
San Javier	1,13	0,33	0,07	0,21	0,06	0,17	0,05	0,10	0,03	0,06	0,04	0,00	0,00	0,00	0,00
San Jerónimo	2,48	0,64	0,09	0,50	0,07	0,45	0,07	0,29	0,06	0,28	0,04	0,00	0,00	0,00	0,00
San Justo	1,38	0,33	0,10	0,22	0,09	0,20	0,08	0,14	0,06	0,11	0,07	0,00	0,00	0,00	0,00
San Lorenzo	5,16	1,26	0,36	0,90	0,30	0,78	0,27	0,50	0,21	0,38	0,19	0,00	0,00	0,00	0,00
San Martín	1,78	0,36	0,17	0,27	0,12	0,25	0,13	0,18	0,10	0,14	0,08	0,00	0,00	0,00	0,00
Vera	1,88	0,45	0,12	0,31	0,09	0,30	0,12	0,18	0,09	0,14	0,07	0,00	0,00	0,00	0,00
TOTAL	100,00	21,06	8,06	16,16	7,14	14,20	6,74	8,79	5,48	7,20	5,19	0,01	0,00	0,01	0,00

FUENTE: Datos suministrados por la Dirección Gral. de Programas, Proyectos y Estadística Educativa.

NOTA: Elaboración propia en base a la fuente citada.

DIRECCION GENERAL DE PROGRAMACION Y ESTADISTICA HACENDAL.

PROVINCIA DE SANTA FE

ALUMNOS POR AÑO DE ESTUDIO DE ESCUELAS SECUNDARIAS COMUNES OFICIAL Y PRIVADO
POR DEPARTAMENTO - PERIODO 2009

DEPARTAMENTO	MATRICULA	AÑO DE ESTUDIO													
		1º		2º		3º		4º		5º		6º		7º	
		OFICIAL	PRIVADO	OFICIAL	PRIVADO	OFICIAL	PRIVADO	OFICIAL	PRIVADO	OFICIAL	PRIVADO	OFICIAL	PRIVADO	OFICIAL	PRIVADO
Belgrano	2.663	655	126	495	114	420	102	288	93	266	71	33			
Caseros	5.295	1.077	354	893	265	765	272	617	233	520	223	76			
Castellanos	10.606	2.347	693	1.784	596	1.675	622	1.097	508	770	475	39			
Constitución	5.826	1.149	396	962	343	955	369	587	293	456	255	61			
Garay	1.598	447	100	252	81	261	74	128	65	104	50	36			
Gral. López	12.493	2.774	935	2.037	751	1.964	720	1.155	560	936	584	77			
Gral. Obligado	14.031	3.118	880	2.428	837	2.341	838	1.234	613	1.001	555	186			
Iriondo	4.256	956	239	785	205	717	198	410	166	383	164	33			
La Capital	37.558	7.239	3.294	5.518	2.903	5.361	2.634	3.423	2.194	2.577	1.885	530			
Las Colonias	6.603	1.231	544	1.043	451	914	463	576	381	507	329	164			
9 de Julio	2.320	704	81	457	75	450	52	216	64	187	34				
Rosario	76.747	14.832	7.308	11.033	6.627	10.131	6.398	5.651	5.090	4.286	4.722	610	44	15	
San Cristóbal	5.276	1.225	247	943	251	972	265	543	231	391	185	23			
San Javier	2.510	693	137	475	131	403	123	218	86	155	73	16			
San Jerónimo	5.325	1.444	189	1.031	108	975	141	611	116	499	116	95			
San Justo	3.006	651	211	501	190	463	184	296	116	248	119	27			
San Lorenzo	11.036	2.779	704	1.920	569	1.654	565	971	409	872	398	195			
San Martín	3.846	802	397	538	286	477	223	379	221	299	181	43			
Vera	4.236	995	263	770	251	745	222	394	167	247	149	33			
TOTAL	215.231	45.118	17.098	33.865	15.034	31.643	14.465	18.794	11.606	14.704	10.568	2.277	44	15	0

FUENTE: Datos suministrados por la Dirección Gral. de Programas, Proyectos y Estadística Educativa.

NOTA: Elaboración propia en base a la fuente citada.

Al cambiar el sistema educativo en el Año 2008, se registran los datos corresponden al período que abarca desde 1º año a 5º año, y en lo que respecta a escuelas técnicas hasta 6º y 7º.

DIRECCION GENERAL DE PROGRAMACION Y ESTADISTICA HACENDAL.

PROVINCIA DE SANTA FE

ALUMNOS POR AÑO DE ESTUDIO DE ESCUELAS SECUNDARIAS COMUNES OFICIAL Y PRIVADO

PARTICIPACION POR DEPARTAMENTO EN EL TOTAL PROVINCIAL - PERIODO 2009

DEPARTAMENTO	MATRICULA	AÑO DE ESTUDIO													
		1º		2º		3º		4º		5º		6º		7º	
		OFICIAL	PRIVADO	OFICIAL	PRIVADO	OFICIAL	PRIVADO	OFICIAL	PRIVADO	OFICIAL	PRIVADO	OFICIAL	PRIVADO	OFICIAL	PRIVADO
Belgrano	1,24	0,30	0,06	0,23	0,05	0,20	0,05	0,13	0,04	0,12	0,03	0,02	0,00	0,00	0,00
Caseros	2,46	0,50	0,16	0,41	0,12	0,36	0,13	0,29	0,11	0,24	0,10	0,04	0,00	0,00	0,00
Castellanos	4,93	1,09	0,32	0,83	0,28	0,78	0,29	0,51	0,24	0,36	0,22	0,02	0,00	0,00	0,00
Constitución	2,71	0,53	0,18	0,45	0,16	0,44	0,17	0,27	0,14	0,21	0,12	0,03	0,00	0,00	0,00
Garay	0,74	0,21	0,05	0,12	0,04	0,12	0,03	0,06	0,03	0,05	0,02	0,02	0,00	0,00	0,00
Gral. López	5,80	1,29	0,43	0,95	0,35	0,91	0,33	0,54	0,26	0,43	0,27	0,04	0,00	0,00	0,00
Gral. Obligado	6,52	1,45	0,41	1,13	0,39	1,09	0,39	0,57	0,28	0,47	0,26	0,09	0,00	0,00	0,00
Iriondo	1,98	0,44	0,11	0,36	0,10	0,33	0,09	0,19	0,08	0,18	0,08	0,02	0,00	0,00	0,00
La Capital	17,45	3,36	1,53	2,56	1,35	2,49	1,22	1,59	1,02	1,20	0,88	0,25	0,00	0,00	0,00
Las Colonias	3,07	0,57	0,25	0,48	0,21	0,42	0,22	0,27	0,18	0,24	0,15	0,08	0,00	0,00	0,00
9 de Julio	1,08	0,33	0,04	0,21	0,03	0,21	0,02	0,10	0,03	0,09	0,02	0,00	0,00	0,00	0,00
Rosario	35,66	6,89	3,40	5,13	3,08	4,71	2,97	2,63	2,36	1,99	2,19	0,28	0,02	0,01	0,00
San Cristóbal	2,45	0,57	0,11	0,44	0,12	0,45	0,12	0,25	0,11	0,18	0,09	0,01	0,00	0,00	0,00
San Javier	1,17	0,32	0,06	0,22	0,06	0,19	0,06	0,10	0,04	0,07	0,03	0,01	0,00	0,00	0,00
San Jerónimo	2,47	0,67	0,09	0,48	0,05	0,45	0,07	0,28	0,05	0,23	0,05	0,04	0,00	0,00	0,00
San Justo	1,40	0,30	0,10	0,23	0,09	0,22	0,09	0,14	0,05	0,12	0,06	0,01	0,00	0,00	0,00
San Lorenzo	5,13	1,29	0,33	0,89	0,26	0,77	0,26	0,45	0,19	0,41	0,18	0,09	0,00	0,00	0,00
San Martín	1,79	0,37	0,18	0,25	0,13	0,22	0,10	0,18	0,10	0,14	0,08	0,02	0,00	0,00	0,00
Vera	1,97	0,46	0,12	0,36	0,12	0,35	0,10	0,18	0,08	0,11	0,07	0,02	0,00	0,00	0,00
TOTAL	100,00	20,96	7,94	15,73	6,99	14,70	6,72	8,73	5,39	6,83	4,91	1,06	0,02	0,01	0,00

FUENTE: Datos suministrados por la Dirección Gral. de Programas, Proyectos y Estadística Educativa.

NOTA: Elaboración propia en base a la fuente citada.

DIRECCION GENERAL DE PROGRAMACION Y ESTADISTICA HACENDAL.

PROVINCIA DE SANTA FE

**ALUMNOS POR AÑO DE ESTUDIO DE ESCUELAS SECUNDARIAS COMUNES OFICIAL Y PRIVADO
POR DEPARTAMENTO - PERIODO 2010**

DEPARTAMENTO	MATRICULA	AÑO DE ESTUDIO											
		1º		2º		3º		4º		5º		6º	
		OFICIAL	PRIVADO	OFICIAL	PRIVADO	OFICIAL	PRIVADO	OFICIAL	PRIVADO	OFICIAL	PRIVADO	OFICIAL	PRIVADO
Belgrano	2.651	715	129	488	108	373	97	308	102	219	77	35	
Caseros	4.853	1.092	253	835	261	721	182	601	187	494	173	54	
Castellanos	11.564	2.779	650	2.184	651	1.631	584	1.265	534	858	372	56	
Constitución	5.832	1.305	342	964	356	828	309	675	320	406	272	55	
Garay	1.788	520	109	329	90	184	57	199	64	132	58	46	
Gral. López	12.527	2.917	871	2.133	793	1.778	650	1.293	577	961	486	68	
Gral. Obligado	14.285	3.534	879	2.537	741	2.017	800	1.537	605	988	470	177	
Iriondo	4.801	1.142	249	946	232	744	173	566	154	388	149	58	
La Capital	38.838	7.844	3.441	6.016	2.964	5.038	2.605	3.604	2.249	2.655	1.963	385	74
Las Colonias	6.570	1.265	546	1.046	460	851	429	675	384	503	262	149	
9 de Julio	2.268	718	77	483	61	369	47	236	56	181	40		
Rosario	74.375	15.082	7.205	10.814	6.583	8.289	5.940	5.921	5.224	4.133	4.476	664	44
San Cristóbal	5.318	1.411	273	959	214	801	223	590	230	449	135	33	
San Javier	2.659	791	134	512	121	378	109	271	105	149	70	19	
San Jerónimo	5.270	1.552	131	1.036	128	883	112	630	111	518	81	88	
San Justo	3.148	761	240	546	185	447	144	368	139	208	82	28	
San Lorenzo	11.063	2.817	737	1.935	615	1.415	562	1.102	482	792	407	199	
San Martín	3.697	781	386	575	280	484	216	351	182	293	110	39	
Vera	4.258	1.061	318	800	261	576	206	469	168	267	124	8	
TOTAL	215.765	48.087	16.970	35.138	15.104	27.807	13.445	20.661	11.873	14.594	9.807	2.161	118

FUENTE: Datos suministrados por la Dirección Gral. de Programas, Proyectos y Estadística Educativa.

NOTA: Elaboración propia en base a la fuente citada.

Al cambiar el sistema educativo en el Año 2008, se registran los datos corresponden al período que abarca desde 1º año a 5º año, y en lo que respecta a escuelas técnicas hasta 6º y 7º.

DIRECCION GENERAL DE PROGRAMACION Y ESTADISTICA HACENDAL.

PROVINCIA DE SANTA FE

ALUMNOS POR AÑO DE ESTUDIO DE ESCUELAS SECUNDARIAS COMUNES OFICIAL Y PRIVADO
PARTICIPACION POR DEPARTAMENTO EN EL TOTAL PROVINCIAL - PERIODO 2010

DEPARTAMENTO	MATRICULA	AÑO DE ESTUDIO											
		1º		2º		3º		4º		5º		6º	
		OFICIAL	PRIVADO	OFICIAL	PRIVADO	OFICIAL	PRIVADO	OFICIAL	PRIVADO	OFICIAL	PRIVADO	OFICIAL	PRIVADO
Belgrano	1,23	0,33	0,06	0,23	0,05	0,17	0,04	0,14	0,05	0,10	0,04	0,02	0,00
Caseros	2,25	0,51	0,12	0,39	0,12	0,33	0,08	0,28	0,09	0,23	0,08	0,03	0,00
Castellanos	5,36	1,29	0,30	1,01	0,30	0,76	0,27	0,59	0,25	0,40	0,17	0,03	0,00
Constitución	2,70	0,60	0,16	0,45	0,16	0,38	0,14	0,31	0,15	0,19	0,13	0,03	0,00
Garay	0,83	0,24	0,05	0,15	0,04	0,09	0,03	0,09	0,03	0,06	0,03	0,02	0,00
Gral. López	5,81	1,35	0,40	0,99	0,37	0,82	0,30	0,60	0,27	0,45	0,23	0,03	0,00
Gral. Obligado	6,62	1,64	0,41	1,18	0,34	0,93	0,37	0,71	0,28	0,46	0,22	0,08	0,00
Iriondo	2,23	0,53	0,12	0,44	0,11	0,34	0,08	0,26	0,07	0,18	0,07	0,03	0,00
La Capital	18,00	3,64	1,59	2,79	1,37	2,33	1,21	1,67	1,04	1,23	0,91	0,18	0,03
Las Colonias	3,04	0,59	0,25	0,48	0,21	0,39	0,20	0,31	0,18	0,23	0,12	0,07	0,00
9 de Julio	1,05	0,33	0,04	0,22	0,03	0,17	0,02	0,11	0,03	0,08	0,02	0,00	0,00
Rosario	34,47	6,99	3,34	5,01	3,05	3,84	2,75	2,74	2,42	1,92	2,07	0,31	0,02
San Cristóbal	2,46	0,65	0,13	0,44	0,10	0,37	0,10	0,27	0,11	0,21	0,06	0,02	0,00
San Javier	1,23	0,37	0,06	0,24	0,06	0,18	0,05	0,13	0,05	0,07	0,03	0,01	0,00
San Jerónimo	2,44	0,72	0,06	0,48	0,06	0,41	0,05	0,29	0,05	0,24	0,04	0,04	0,00
San Justo	1,46	0,35	0,11	0,25	0,09	0,21	0,07	0,17	0,06	0,10	0,04	0,01	0,00
San Lorenzo	5,13	1,31	0,34	0,90	0,29	0,66	0,26	0,51	0,22	0,37	0,19	0,09	0,00
San Martín	1,71	0,36	0,18	0,27	0,13	0,22	0,10	0,16	0,08	0,14	0,05	0,02	0,00
Vera	1,97	0,49	0,15	0,37	0,12	0,27	0,10	0,22	0,08	0,12	0,06	0,00	0,00
TOTAL	100,00	22,29	7,87	16,29	7,00	12,89	6,23	9,58	5,50	6,76	4,55	1,00	0,05

FUENTE: Datos suministrados por la Dirección Gral. de Programas, Proyectos y Estadística Educativa.

NOTA: Elaboración propia en base a la fuente citada.

DIRECCION GENERAL DE PROGRAMACION Y ESTADISTICA HACENDAL.

PROVINCIA DE SANTA FE

**ALUMNOS POR AÑO DE ESTUDIO DE ESCUELAS SECUNDARIAS COMUNES OFICIAL Y PRIVADO
POR DEPARTAMENTO - PERIODO 2011**

DEPARTAMENTO	MATRICULA	AÑO DE ESTUDIO											
		1º		2º		3º		4º		5º		6º	
		OFICIAL	PRIVADO	OFICIAL	PRIVADO	OFICIAL	PRIVADO	OFICIAL	PRIVADO	OFICIAL	PRIVADO	OFICIAL	PRIVADO
Belgrano	2.732	698	149	522	105	357	112	308	89	265	98	29	0
Caseros	5.128	1.115	315	817	269	689	304	575	213	535	228	68	0
Castellanos	12.125	2.839	711	2.176	598	1.769	603	1.264	535	1.025	489	116	0
Constitución	5.902	1.269	341	1.032	308	797	314	643	292	562	285	59	0
Garay	1.879	541	107	330	107	237	55	165	49	160	62	66	0
Gral. López	12.712	3.031	898	2.165	734	1.712	686	1.237	567	1.077	556	49	0
Gral. Obligado	14.505	3.551	901	2.621	812	1.947	713	1.385	649	1.181	562	183	0
Iriondo	4.277	1.021	268	791	220	605	189	436	148	417	141	41	0
La Capital	38.784	8.055	3.354	5.955	2.898	4.808	2.611	3.384	2.260	2.783	2.103	499	74
Las Colonias	6.743	1279	567	1063	468	810	423	665	394	568	348	158	0
9 de Julio	2.383	733	66	474	55	375	66	268	42	251	43	0	10
Rosario	74.401	15014	7402	10599	6723	8017	6103	5107	5428	4333	5048	561	66
San Cristóbal	5.448	1399	299	1025	244	770	195	579	192	497	192	56	0
San Javier	2.697	761	122	524	122	369	114	281	83	206	88	27	0
San Jerónimo	5.363	1562	196	1055	126	812	121	641	96	570	100	84	0
San Justo	3.262	821	222	537	195	385	145	374	126	297	137	23	0
San Lorenzo	11.223	2850	703	2022	638	1438	510	1045	466	871	451	215	14
San Martín	3.884	802	398	562	280	497	244	387	189	293	174	58	0
Vera	4.590	1104	353	759	307	601	247	462	184	375	171	27	0
TOTAL	218.038	48.445	17.372	35.029	15.209	26.995	13.755	19.206	12.002	16.266	11.276	2.319	164

FUENTE: Datos suministrados por la Dirección Gral. de Programas, Proyectos y Estadística Educativa.

NOTA: Elaboración propia en base a la fuente citada.

Al cambiar el sistema educativo en el Año 2008, se registran los datos corresponden al período que abarca desde 1º año a 5º año, y en lo que respecta a escuelas técnicas hasta 6º y 7º.

DIRECCION GENERAL DE PROGRAMACION Y ESTADISTICA HACENDAL.

PROVINCIA DE SANTA FE
ALUMNOS POR AÑO DE ESTUDIO DE ESCUELAS SECUNDARIAS COMUNES OFICIAL Y PRIVADO
PARTICIPACION POR DEPARTAMENTO EN EL TOTAL PROVINCIAL - PERIODO 2011

DEPARTAMENTO	MATRICULA	AÑO DE ESTUDIO											
		1º		2º		3º		4º		5º		6º	
		OFICIAL	PRIVADO	OFICIAL	PRIVADO	OFICIAL	PRIVADO	OFICIAL	PRIVADO	OFICIAL	PRIVADO	OFICIAL	PRIVADO
Belgrano	1,25	0,32	0,07	0,24	0,05	0,16	0,05	0,14	0,04	0,12	0,04	0,01	0,00
Caseros	2,35	0,51	0,14	0,37	0,12	0,32	0,14	0,26	0,10	0,25	0,10	0,03	0,00
Castellanos	5,56	1,30	0,33	1,00	0,27	0,81	0,28	0,58	0,25	0,47	0,22	0,05	0,00
Constitución	2,71	0,58	0,16	0,47	0,14	0,37	0,14	0,29	0,13	0,26	0,13	0,03	0,00
Garay	0,86	0,25	0,05	0,15	0,05	0,11	0,03	0,08	0,02	0,07	0,03	0,03	0,00
Gral. López	5,83	1,39	0,41	0,99	0,34	0,79	0,31	0,57	0,26	0,49	0,26	0,02	0,00
Gral. Obligado	6,65	1,63	0,41	1,20	0,37	0,89	0,33	0,64	0,30	0,54	0,26	0,08	0,00
Iriondo	1,96	0,47	0,12	0,36	0,10	0,28	0,09	0,20	0,07	0,19	0,06	0,02	0,00
La Capital	17,79	3,69	1,54	2,73	1,33	2,21	1,20	1,55	1,04	1,28	0,96	0,23	0,03
Las Colonias	3,09	0,59	0,26	0,49	0,21	0,37	0,19	0,30	0,18	0,26	0,16	0,07	0,00
9 de Julio	1,09	0,34	0,03	0,22	0,03	0,17	0,03	0,12	0,02	0,12	0,02	0,00	0,00
Rosario	34,12	6,89	3,39	4,86	3,08	3,68	2,80	2,34	2,49	1,99	2,32	0,26	0,03
San Cristóbal	2,50	0,64	0,14	0,47	0,11	0,35	0,09	0,27	0,09	0,23	0,09	0,03	0,00
San Javier	1,24	0,35	0,06	0,24	0,06	0,17	0,05	0,13	0,04	0,09	0,04	0,01	0,00
San Jerónimo	2,46	0,72	0,09	0,48	0,06	0,37	0,06	0,29	0,04	0,26	0,05	0,04	0,00
San Justo	1,50	0,38	0,10	0,25	0,09	0,18	0,07	0,17	0,06	0,14	0,06	0,01	0,00
San Lorenzo	5,15	1,31	0,32	0,93	0,29	0,66	0,23	0,48	0,21	0,40	0,21	0,10	0,01
San Martín	1,78	0,37	0,18	0,26	0,13	0,23	0,11	0,18	0,09	0,13	0,08	0,03	0,00
Vera	2,11	0,51	0,16	0,35	0,14	0,28	0,11	0,21	0,08	0,17	0,08	0,01	0,00
TOTAL	100,00	22,22	7,97	16,07	6,98	12,38	6,31	8,81	5,50	7,46	5,17	1,06	0,08

FUENTE: Datos suministrados por la Dirección Gral. de Programas, Proyectos y Estadística Educativa.

NOTA: Elaboración propia en base a la fuente citada.

DIRECCION GENERAL DE PROGRAMACION Y ESTADISTICA HACENDAL.

PROVINCIA DE SANTA FE

ALUMNOS POR AÑO DE ESTUDIO DE ESCUELAS SECUNDARIAS COMUNES OFICIAL Y PRIVADO
POR DEPARTAMENTO - PERIODO 2012

DEPARTAMENTO	MATRICULA	AÑO DE ESTUDIO											
		1º		2º		3º		4º		5º		6º	
		OFICIAL	PRIVADO	OFICIAL	PRIVADO	OFICIAL	PRIVADO	OFICIAL	PRIVADO	OFICIAL	PRIVADO	OFICIAL	PRIVADO
Belgrano	2.685	704	130	438	145	366	96	309	103	263	85	46	0
Caseros	4.976	1.082	314	835	280	676	270	527	264	487	187	54	0
Castellanos	12.158	2.880	751	2.167	601	1.692	539	1.364	573	959	486	146	0
Constitución	5.800	1.297	323	987	308	858	264	612	290	531	258	72	0
Garay	1.901	551	105	328	90	277	74	189	45	149	48	45	0
Gral. López	12.507	2.841	944	2.140	731	1.710	634	1.275	609	1.034	527	62	0
Gral. Obligado	14.801	3.715	928	2.656	796	2.013	756	1.429	592	1.129	584	203	0
Iriondo	4.235	992	229	755	231	616	184	490	164	393	138	43	0
La Capital	39.177	8.129	3.178	6.162	3.025	4.755	2.554	3.513	2.359	2.780	2.106	551	65
Las Colonias	6.781	1.291	637	1.003	482	838	418	671	399	543	356	143	0
9 de Julio	2.473	807	88	518	59	368	46	270	56	219	34		8
Rosario	73.760	15.148	7.434	10.168	6.518	7.624	5.959	5.527	5.311	4.179	5.022	791	79
San Cristóbal	5.279	1.425	292	917	255	766	196	570	176	457	177	48	0
San Javier	2.649	735	120	504	106	374	98	276	112	217	72	35	0
San Jerónimo	5.397	1.573	171	1.104	164	830	108	621	93	564	91	78	0
San Justo	3.320	850	195	562	186	409	203	289	150	294	136	46	0
San Lorenzo	10.950	2.736	696	1.896	588	1.449	531	1.065	485	857	416	217	14
San Martín	3.933	796	399	582	289	482	238	395	212	325	172	43	0
Vera	4.647	1.184	360	744	319	548	261	435	239	354	165	38	0
TOTAL	217.429	48.736	17.294	34.466	15.173	26.651	13.429	19.827	12.232	15.734	11.060	2.661	166

FUENTE: Datos suministrados por la Dirección Gral. de Programas, Proyectos y Estadística Educativa.

NOTA: Elaboración propia en base a la fuente citada.

Al cambiar el sistema educativo en el Año 2008, se registran los datos corresponden al período que abarca desde 1º año a 5º año, y en lo que respecta a escuelas técnicas hasta 6º y 7º.

DIRECCION GENERAL DE PROGRAMACION Y ESTADISTICA HACENDAL.

PROVINCIA DE SANTA FE
ALUMNOS POR AÑO DE ESTUDIO DE ESCUELAS SECUNDARIAS COMUNES OFICIAL Y PRIVADO
PARTICIPACION POR DEPARTAMENTO EN EL TOTAL PROVINCIAL - PERIODO 2012

DEPARTAMENTO	MATRICULA	AÑO DE ESTUDIO											
		1º		2º		3º		4º		5º		6º	
		OFICIAL	PRIVADO	OFICIAL	PRIVADO	OFICIAL	PRIVADO	OFICIAL	PRIVADO	OFICIAL	PRIVADO	OFICIAL	PRIVADO
Belgrano	1,23	0,32	0,06	0,20	0,07	0,17	0,04	0,14	0,05	0,12	0,04	0,02	0,00
Caseros	2,29	0,50	0,14	0,38	0,13	0,31	0,12	0,24	0,12	0,22	0,09	0,02	0,00
Castellanos	5,59	1,32	0,35	1,00	0,28	0,78	0,25	0,63	0,26	0,44	0,22	0,07	0,00
Constitución	2,67	0,60	0,15	0,45	0,14	0,39	0,12	0,28	0,13	0,24	0,12	0,03	0,00
Garay	0,87	0,25	0,05	0,15	0,04	0,13	0,03	0,09	0,02	0,07	0,02	0,02	0,00
Gral. López	5,75	1,31	0,43	0,98	0,34	0,79	0,29	0,59	0,28	0,48	0,24	0,03	0,00
Gral. Obligado	6,81	1,71	0,43	1,22	0,37	0,93	0,35	0,66	0,27	0,52	0,27	0,09	0,00
Iriondo	1,95	0,46	0,11	0,35	0,11	0,28	0,08	0,23	0,08	0,18	0,06	0,02	0,00
La Capital	18,02	3,74	1,46	2,83	1,39	2,19	1,17	1,62	1,08	1,28	0,97	0,25	0,03
Las Colonias	3,12	0,59	0,29	0,46	0,22	0,39	0,19	0,31	0,18	0,25	0,16	0,07	0,00
9 de Julio	1,14	0,37	0,04	0,24	0,03	0,17	0,02	0,12	0,03	0,10	0,02	0,00	0,00
Rosario	33,92	6,97	3,42	4,68	3,00	3,51	2,74	2,54	2,44	1,92	2,31	0,36	0,04
San Cristóbal	2,43	0,66	0,13	0,42	0,12	0,35	0,09	0,26	0,08	0,21	0,08	0,02	0,00
San Javier	1,22	0,34	0,06	0,23	0,05	0,17	0,05	0,13	0,05	0,10	0,03	0,02	0,00
San Jerónimo	2,48	0,72	0,08	0,51	0,08	0,38	0,05	0,29	0,04	0,26	0,04	0,04	0,00
San Justo	1,53	0,39	0,09	0,26	0,09	0,19	0,09	0,13	0,07	0,14	0,06	0,02	0,00
San Lorenzo	5,04	1,26	0,32	0,87	0,27	0,67	0,24	0,49	0,22	0,39	0,19	0,10	0,01
San Martín	1,81	0,37	0,18	0,27	0,13	0,22	0,11	0,18	0,10	0,15	0,08	0,02	0,00
Vera	2,14	0,54	0,17	0,34	0,15	0,25	0,12	0,20	0,11	0,16	0,08	0,02	0,00
TOTAL	100,00	22,41	7,95	15,85	6,98	12,26	6,18	9,12	5,63	7,24	5,09	1,22	0,08

FUENTE: Datos suministrados por la Dirección Gral. de Programas, Proyectos y Estadística Educativa.

NOTA: Elaboración propia en base a la fuente citada.

DIRECCION GENERAL DE PROGRAMACION Y ESTADISTICA HACENDAL.

PROVINCIA DE SANTA FE

ALUMNOS POR AÑO DE ESTUDIO DE ESCUELAS SECUNDARIAS COMUNES OFICIAL Y PRIVADO
POR DEPARTAMENTO - PERIODO 2013

DEPARTAMENTO	MATRICULA	AÑO DE ESTUDIO											
		1º		2º		3º		4º		5º		6º	
		OFICIAL	PRIVADO	OFICIAL	PRIVADO	OFICIAL	PRIVADO	OFICIAL	PRIVADO	OFICIAL	PRIVADO	OFICIAL	PRIVADO
Belgrano	2.751	698	149	491	128	334	130	326	88	268	97	42	
Caseros	5.062	1.168	338	809	280	697	259	534	245	457	227	48	
Castellanos	12.248	2.821	699	2.173	646	1.752	554	1.320	501	1.109	533	140	
Constitución	5.858	1.274	357	1.044	301	824	260	680	263	502	256	97	
Garay	1.928	502	106	375	82	262	75	202	70	174	37	43	
Gral. López	12.617	2.787	881	2.065	836	1.794	685	1.274	597	1.059	573	66	
Gral. Obligado	15.096	3.794	894	2.761	813	2.176	739	1.416	638	1.120	528	217	
Iriondo	4.282	950	257	830	198	583	198	469	163	403	158	60	13
La Capital	39.725	8.163	3.252	6.355	2.841	5.015	2.689	3.541	2.262	2.789	2.183	565	70
Las Colonias	6.803	1.436	563	972	525	780	439	688	360	547	344	149	
9 de Julio	2.522	788	82	538	61	415	48	254	39	236	54		7
Rosario	74.288	15.034	7.339	10.544	6.838	7.672	5.979	5.400	5.383	4.289	4.968	768	74
San Cristóbal	5.453	1.378	296	1.002	267	790	223	629	170	498	151	49	
San Javier	2.695	793	95	530	116	361	88	260	96	222	103	31	
San Jerónimo	5.429	1.504	173	1.135	148	856	150	646	92	532	84	109	
San Justo	3.231	791	197	587	164	438	173	335	153	231	115	47	
San Lorenzo	11.245	2.659	765	1.944	707	1.500	495	1.057	503	875	460	261	19
San Martín	3.994	823	344	566	317	488	309	369	194	345	191	48	
Vera	4.682	1.022	405	810	326	568	291	430	227	350	216	37	
TOTAL	219.909	48.385	17.192	35.531	15.594	27.305	13.784	19.830	12.044	16.006	11.278	2.777	183

FUENTE: Datos suministrados por la Dirección Gral. de Programas, Proyectos y Estadística Educativa.

NOTA: Elaboración propia en base a la fuente citada.

Al cambiar el sistema educativo en el Año 2008, se registran los datos corresponden al período que abarca desde 1º año a 5º año, y en lo que respecta a escuelas técnicas hasta 6º y 7º.

DIRECCION GENERAL DE PROGRAMACION Y ESTADISTICA HACENDAL.

PROVINCIA DE SANTA FE
ALUMNOS POR AÑO DE ESTUDIO DE ESCUELAS SECUNDARIAS COMUNES OFICIAL Y PRIVADO
PARTICIPACION POR DEPARTAMENTO EN EL TOTAL PROVINCIAL - PERIODO 2013

DEPARTAMENTO	MATRICULA	AÑO DE ESTUDIO											
		1°		2°		3°		4°		5°		6°	
		OFICIAL	PRIVADO	OFICIAL	PRIVADO	OFICIAL	PRIVADO	OFICIAL	PRIVADO	OFICIAL	PRIVADO	OFICIAL	PRIVADO
Belgrano	1,25	0,32	0,07	0,22	0,06	0,15	0,06	0,15	0,04	0,12	0,04	0,02	0,00
Caseros	2,30	0,53	0,15	0,37	0,13	0,32	0,12	0,24	0,11	0,21	0,10	0,02	0,00
Castellanos	5,57	1,28	0,32	0,99	0,29	0,80	0,25	0,60	0,23	0,50	0,24	0,06	0,00
Constitución	2,66	0,58	0,16	0,47	0,14	0,37	0,12	0,31	0,12	0,23	0,12	0,04	0,00
Garay	0,88	0,23	0,05	0,17	0,04	0,12	0,03	0,09	0,03	0,08	0,02	0,02	0,00
Gral. López	5,74	1,27	0,40	0,94	0,38	0,82	0,31	0,58	0,27	0,48	0,26	0,03	0,00
Gral. Obligado	6,86	1,73	0,41	1,26	0,37	0,99	0,34	0,64	0,29	0,51	0,24	0,10	0,00
Iriondo	1,95	0,43	0,12	0,38	0,09	0,27	0,09	0,21	0,07	0,18	0,07	0,03	0,01
La Capital	18,06	3,71	1,48	2,89	1,29	2,28	1,22	1,61	1,03	1,27	0,99	0,26	0,03
Las Colonias	3,09	0,65	0,26	0,44	0,24	0,35	0,20	0,31	0,16	0,25	0,16	0,07	0,00
9 de Julio	1,15	0,36	0,04	0,24	0,03	0,19	0,02	0,12	0,02	0,11	0,02	0,00	0,00
Rosario	33,78	6,84	3,34	4,79	3,11	3,49	2,72	2,46	2,45	1,95	2,26	0,35	0,03
San Cristóbal	2,48	0,63	0,13	0,46	0,12	0,36	0,10	0,29	0,08	0,23	0,07	0,02	0,00
San Javier	1,23	0,36	0,04	0,24	0,05	0,16	0,04	0,12	0,04	0,10	0,05	0,01	0,00
San Jerónimo	2,47	0,68	0,08	0,52	0,07	0,39	0,07	0,29	0,04	0,24	0,04	0,05	0,00
San Justo	1,47	0,36	0,09	0,27	0,07	0,20	0,08	0,15	0,07	0,11	0,05	0,02	0,00
San Lorenzo	5,11	1,21	0,35	0,88	0,32	0,68	0,23	0,48	0,23	0,40	0,21	0,12	0,01
San Martín	1,82	0,37	0,16	0,26	0,14	0,22	0,14	0,17	0,09	0,16	0,09	0,02	0,00
Vera	2,13	0,46	0,18	0,37	0,15	0,26	0,13	0,20	0,10	0,16	0,10	0,02	0,00
TOTAL	100,00	22,00	7,82	16,16	7,09	12,42	6,27	9,02	5,48	7,28	5,13	1,26	0,08

FUENTE: Datos suministrados por la Dirección Gral. de Programas, Proyectos y Estadística Educativa.
 NOTA: Elaboración propia en base a la fuente citada.

DIRECCION GENERAL DE PROGRAMACION Y ESTADISTICA HACENDAL.

PROVINCIA DE SANTA FE
ALUMNOS DE NIVEL INICIAL OFICIAL Y PRIVADO
POR DEPARTAMENTO - PERIODO 1998 - 2013

DEPARTAMENTO	MATRICULA															
	1998	1999	2000	2001	2002	2003	2004	2005	2006	2007	2008	2009	2010	2011	2012	2013
Belgrano	1.493	1.508	1.326	1.545	1.548	1.214	1.615	1.608	1.589	1.639	1.683	1.722	1.631	1.618	1.684	1.705
Caseros	2.785	2.818	2.788	2.883	2.828	2.071	2.836	2.896	2.981	3.068	3.139	3.171	3.005	3.027	2.947	2.867
Castellanos	5.341	5.541	5.500	5.440	5.530	4.753	5.648	5.894	5.956	5.963	6.588	6.254	6.387	6.250	5.999	6.309
Constitución	2.530	2.586	2.552	2.625	2.552	2.162	2.345	2.607	2.559	2.587	2.770	2.856	2.780	2.631	2.628	2.741
Garay	742	757	828	856	1.064	713	769	799	845	842	885	783	718	682	744	691
Gral. López	6.489	6.586	7.156	6.961	7.344	5.746	7.147	6.867	7.120	7.273	7.465	7.417	7.089	6.997	6.877	6.842
Gral. Obligado	5.457	5.727	5.966	6.089	6.579	6.022	6.177	6.184	6.230	6.280	6.227	6.151	5.903	6.011	6.055	6.063
Iriondo	2.267	2.363	2.427	2.500	2.485	1.797	2.523	2.392	2.433	2.487	2.678	2.612	2.538	2.503	2.557	2.569
La Capital	16.913	17.645	18.243	18.641	19.477	16.325	18.157	19.057	19.123	19.186	20.343	20.089	19.998	19.434	18.794	19.074
Las Colonias	3.680	3.866	3.964	3.931	3.882	3.116	3.973	4.024	4.032	4.073	4.270	4.313	4.247	3.899	4.154	4.101
9 de Julio	1.223	1.274	1.301	1.355	1.373	1.326	1.470	1.455	1.408	1.449	1.444	1.473	1.508	1.384	1.303	1.411
Rosario	31.174	31.536	31.815	31.566	31.677	28.165	31.494	31.892	31.826	32.472	34.015	34.441	33.996	35.451	35.209	35.578
San Cristóbal	2.920	3.030	3.065	3.170	3.293	2.588	3.103	2.969	3.086	3.231	3.406	3.421	3.019	3.137	3.167	3.195
San Javier	1.359	1.417	1.557	1.539	1.596	1.275	1.483	1.500	1.523	1.517	1.542	1.449	1.228	1.228	1.246	1.366
San Jerónimo	2.455	2.401	2.567	2.599	2.636	2.486	2.546	2.563	2.551	2.642	2.736	2.649	2.505	2.525	2.494	2.522
San Justo	1.393	1.403	1.427	1.357	1.471	1.262	1.338	1.392	1.356	1.421	1.419	1.393	1.372	1.297	1.349	1.307
San Lorenzo	4.247	4.420	4.531	4.883	4.736	4.192	4.738	4.588	4.679	4.637	5.085	5.010	5.079	5.029	4.925	5.123
San Martín	1.979	1.989	2.201	2.186	2.264	1.837	2.315	2.302	2.454	2.425	2.587	2.491	2.433	2.427	2.355	2.404
Vera	1.843	1.968	2.142	2.137	2.323	2.095	2.154	2.174	2.292	2.260	2.283	2.221	2.130	2.028	2.066	2.036
TOTAL	96.290	98.835	101.356	102.263	104.658	89.145	101.831	103.163	104.043	105.452	110.565	109.916	107.566	107.558	106.553	107.904

FUENTE: Datos suministrados por la Dirección Gral. de Programas, Proyectos y Estadística Educativa.

NOTA: Elaboración propia en base a la fuente citada.

DIRECCION GENERAL DE PROGRAMACION Y ESTADISTICA HACENDAL.

PROVINCIA DE SANTA FE
ALUMNOS DE NIVEL INICIAL OFICIAL Y PRIVADO
POR DEPARTAMENTO - PERIODO 1998 - 2013

DEPARTAMENTO	EVOLUCION RELATIVA DE LA MATRICULA															
	1998	1999	2000	2001	2002	2003	2004	2005	2006	2007	2008	2009	2010	2011	2012	2013
Belgrano	100,00	101,00	88,81	103,48	103,68	81,31	108,17	107,70	106,43	109,78	112,73	115,34	109,24	108,37	112,79	114,20
Caseros	100,00	101,18	100,11	103,52	101,54	74,36	101,83	103,99	107,04	110,16	112,71	113,86	107,90	108,69	105,82	102,94
Castellanos	100,00	103,74	102,98	101,85	103,54	88,99	105,75	110,35	111,51	111,65	123,35	117,09	119,58	117,02	112,32	118,12
Constitución	100,00	102,21	100,87	103,75	100,87	85,45	92,69	103,04	101,15	102,25	109,49	112,89	109,88	103,99	103,87	108,34
Garay	100,00	102,02	111,59	115,36	143,40	96,09	103,64	107,68	113,88	113,48	119,27	105,53	96,77	91,91	100,27	93,13
Gral. López	100,00	101,49	110,28	107,27	113,18	88,55	110,14	105,83	109,72	112,08	115,04	114,30	109,25	107,83	105,98	105,44
Gral. Obligado	100,00	104,95	109,33	111,58	120,56	110,35	113,19	113,32	114,17	115,08	114,11	112,72	108,17	110,15	110,96	111,11
Iriondo	100,00	104,23	107,06	110,28	109,62	79,27	111,29	105,51	107,32	109,70	118,13	115,22	111,95	110,41	112,79	113,32
La Capital	100,00	104,33	107,86	110,22	115,16	96,52	107,36	112,68	113,07	113,44	120,28	118,78	118,24	114,91	111,12	112,78
Las Colonias	100,00	105,05	107,72	106,82	105,49	84,67	107,96	109,35	109,57	110,68	116,03	117,20	115,41	105,95	112,88	111,44
9 de Julio	100,00	104,17	106,38	110,79	112,26	108,42	120,20	118,97	115,13	118,48	118,07	120,44	123,30	113,16	106,54	115,37
Rosario	100,00	101,16	102,06	101,26	101,61	90,35	101,03	102,30	102,09	104,16	109,11	110,48	109,05	113,72	112,94	114,13
San Cristóbal	100,00	103,77	104,97	108,56	112,77	88,63	106,27	101,68	105,68	110,65	116,64	117,16	103,39	107,43	108,46	109,42
San Javier	100,00	104,27	114,57	113,25	117,44	93,82	109,12	110,38	112,07	111,63	113,47	106,62	90,36	90,36	91,69	100,52
San Jerónimo	100,00	97,80	104,56	105,87	107,37	101,26	103,71	104,40	103,91	107,62	111,45	107,90	102,04	102,85	101,59	102,73
San Justo	100,00	100,72	102,44	97,42	105,60	90,60	96,05	99,93	97,34	102,01	101,87	100,00	98,49	93,11	96,84	93,83
San Lorenzo	100,00	104,07	106,69	114,98	111,51	98,70	111,56	108,03	110,17	109,18	119,73	117,97	119,59	118,41	115,96	120,63
San Martín	100,00	100,51	111,22	110,46	114,40	92,82	116,98	116,32	124,00	122,54	130,72	125,87	122,94	122,64	119,00	121,48
Vera	100,00	106,78	116,22	115,95	126,04	113,67	116,87	117,96	124,36	122,63	123,87	120,51	115,57	110,04	112,10	110,47
TOTAL	100,00	102,64	105,26	106,20	108,69	92,58	105,75	107,14	108,05	109,52	114,83	114,15	111,71	111,70	110,66	112,06

FUENTE: Datos suministrados por la Dirección Gral. de Programas, Proyectos y Estadística Educativa.

NOTA: Elaboración propia en base a la fuente citada.

DIRECCION GENERAL DE PROGRAMACION Y ESTADISTICA HACENDAL.

PROVINCIA DE SANTA FE
ALUMNOS DE ESCUELAS PRIMARIAS COMUNES OFICIAL Y PRIVADO
POR DEPARTAMENTO - PERIODO 1997 - 2013

DEPARTAMENTO	MATRICULA																
	1997	1998	1999	2000	2001	2002	2003	2004	2005	2006	2007	2008	2009	2010	2011	2012	2013
Belgrano	5.167	5.431	6.106	6.694	6.602	6.197	6.632	6.591	6.434	6.590	6.557	5.159	5.158	5.021	5.174	5.152	5.052
Caseros	9.508	9.540	10.906	12.115	11.996	11.632	11.428	11.370	11.267	11.052	10.979	7.974	8.142	8.160	8.176	8.064	8.002
Castellanos	21.425	21.968	25.197	28.246	27.828	28.131	27.449	28.279	27.875	27.813	27.898	22.141	22.279	21.948	22.270	22.146	21.933
Constitución	10.684	10.547	12.199	13.652	13.030	13.245	12.912	12.588	13.123	12.763	12.885	10.001	9.990	10.082	9.946	9.992	9.891
Garay	3.230	3.338	3.923	4.308	4.297	4.433	4.247	4.449	4.536	4.366	4.385	3.496	3.552	3.446	3.284	3.070	2.825
Gral. López	24.202	24.496	28.347	31.388	30.848	31.200	30.056	29.861	30.467	30.592	30.119	23.589	23.252	22.733	22.230	22.177	21.914
Gral. Obligado	28.670	29.180	33.426	36.474	36.795	37.275	36.947	36.905	36.802	36.274	35.265	27.995	28.166	27.878	27.506	26.628	25.615
Iriondo	8.024	8.015	9.371	10.392	10.075	10.001	9.504	9.520	9.260	9.605	9.541	7.250	6.924	7.064	6.894	6.967	6.843
La Capital	69.842	70.794	81.551	91.135	88.586	88.848	87.349	86.069	87.001	86.791	87.446	68.034	68.247	68.198	67.330	66.161	64.497
Las Colonias	12.315	12.500	14.358	15.717	15.551	15.516	14.895	15.288	15.539	15.384	15.495	12.088	12.191	12.073	12.103	12.185	12.549
9 de Julio	5.631	5.789	6.491	7.078	6.746	6.930	7.068	7.006	6.920	6.882	6.868	5.556	5.514	5.354	5.294	5.077	4.851
Rosario	153.410	154.222	176.901	197.625	197.624	189.596	186.528	182.648	184.225	185.218	182.604	138.928	135.773	134.911	133.765	132.976	132.072
San Cristóbal	10.215	10.290	11.739	13.036	12.781	12.995	12.925	13.038	12.905	12.686	12.726	9.852	9.902	9.640	9.531	9.459	9.084
San Javier	5.206	5.316	6.069	6.633	6.776	6.837	7.097	7.123	7.079	6.997	6.913	5.311	5.270	5.078	4.866	4.639	4.318
San Jerónimo	10.253	10.341	11.900	13.321	13.146	13.251	13.208	13.246	13.145	13.079	12.991	10.016	9.990	9.939	9.816	9.655	9.469
San Justo	6.096	6.179	6.954	7.635	7.682	7.698	7.709	7.673	7.566	7.432	7.391	5.803	5.814	5.669	5.558	5.443	5.307
San Lorenzo	20.079	20.586	23.884	26.763	26.774	26.458	26.015	25.233	26.289	26.154	25.995	19.791	20.079	20.139	20.304	20.457	20.441
San Martín	7.582	7.734	8.800	9.693	9.622	9.692	9.643	9.556	9.337	9.411	9.302	7.274	7.302	7.299	7.295	7.253	7.147
Vera	9.150	9.398	10.600	11.384	11.400	11.730	11.303	11.614	11.583	11.585	11.518	8.891	8.926	8.718	8.589	8.257	8.003
TOTAL	420.689	425.664	488.722	543.289	538.159	531.665	522.915	518.057	521.353	520.674	516.878	399.149	396.471	393.350	389.931	385.758	379.813

FUENTE: Datos suministrados por la Dirección Gral. de Progr., Proyectos y Estadística Educativa.

NOTAS: Elaboración propia en base a la fuente citada.

A partir de 2008 se registra los grados de 1º a 7º por implementarse un nuevo sistema educativo

DIRECCION GENERAL DE PROGRAMACION Y ESTADISTICA HACENDAL.

PROVINCIA DE SANTA FE
ALUMNOS DE ESCUELAS PRIMARIAS COMUNES OFICIAL Y PRIVADO
POR DEPARTAMENTO - PERIODO 1997 - 2013

DEPARTAMENTO	EVOLUCION RELATIVA DE LA MATRICULA																
	1997	1998	1999	2000	2001	2002	2003	2004	2005	2006	2007	2008	2009	2010	2011	2012	2013
Belgrano	100,00	105,11	118,17	129,55	127,77	119,93	128,35	127,56	124,52	127,54	126,90	99,85	99,83	97,17	100,14	99,71	97,77
Caseros	100,00	100,34	114,70	127,42	126,17	122,34	120,19	119,58	118,50	116,24	115,47	83,87	85,63	85,82	85,99	84,81	84,16
Castellanos	100,00	102,53	117,61	131,84	129,89	131,30	128,12	131,99	130,11	129,82	130,21	103,34	103,99	102,44	103,94	103,37	102,37
Constitución	100,00	98,72	114,18	127,78	121,96	123,97	120,85	117,82	122,83	119,46	120,60	93,61	93,50	94,37	93,09	93,52	92,58
Garay	100,00	103,34	121,46	133,37	133,03	137,24	131,49	137,74	140,43	135,17	135,76	108,24	109,97	106,69	101,67	95,05	87,46
Gral. López	100,00	101,21	117,13	129,69	127,46	128,91	124,19	123,38	125,89	126,40	124,45	97,47	96,07	93,93	91,85	91,63	90,55
Gral. Obligado	100,00	101,78	116,59	127,22	128,34	130,01	128,87	128,72	128,36	126,52	123,00	97,65	98,24	97,24	95,94	92,88	89,34
Iriondo	100,00	99,89	116,79	129,51	125,56	124,64	118,44	118,64	115,40	119,70	118,91	90,35	86,29	88,04	85,92	86,83	85,28
La Capital	100,00	101,36	116,76	130,49	126,84	127,21	125,07	123,23	124,57	124,27	125,21	97,41	97,72	97,65	96,40	94,73	92,35
Las Colonias	100,00	101,50	116,59	127,62	126,28	125,99	120,95	124,14	126,18	124,92	125,82	98,16	98,99	98,03	98,28	98,94	101,90
9 de Julio	100,00	102,81	115,27	125,70	119,80	123,07	125,52	124,42	122,89	122,22	121,97	98,67	97,92	95,08	94,02	90,16	86,15
Rosario	100,00	100,53	115,31	128,82	128,82	123,59	121,59	119,06	120,09	120,73	119,03	90,56	88,50	87,94	87,19	86,68	86,09
San Cristóbal	100,00	100,73	114,92	127,62	125,12	127,21	126,53	127,64	126,33	124,19	124,58	96,45	96,94	94,37	93,30	92,60	88,93
San Javier	100,00	102,11	116,58	127,41	130,16	131,33	136,32	136,82	135,98	134,40	132,79	102,02	101,23	97,54	93,47	89,11	82,94
San Jerónimo	100,00	100,86	116,06	129,92	128,22	129,24	128,82	129,19	128,21	127,56	126,70	97,69	97,43	96,94	95,74	94,17	92,35
San Justo	100,00	101,36	114,07	125,25	126,02	126,28	126,46	125,87	124,11	121,92	121,24	95,19	95,37	93,00	91,17	89,29	87,06
San Lorenzo	100,00	102,53	118,95	133,29	133,34	131,77	129,56	125,67	130,93	130,26	129,46	98,57	100,00	100,30	101,12	101,88	101,80
San Martín	100,00	102,00	116,06	127,84	126,91	127,83	127,18	126,04	123,15	124,12	122,69	95,94	96,31	96,27	96,21	95,66	94,26
Vera	100,00	102,71	115,85	124,42	124,59	128,20	123,53	126,93	126,59	126,61	125,88	97,17	97,55	95,28	93,87	90,24	87,46
TOTAL	100,00	101,18	116,17	129,14	127,92	126,38	124,30	123,14	123,93	123,77	122,86	94,88	94,24	93,50	92,69	91,70	90,28

FUENTE: Datos suministrados por la Dirección Gral. de Progr., Proyectos y Estadística Educativa.

NOTAS: Elaboración propia en base a la fuente citada.

A partir de 2008 se registra los grados de 1º a 7º por implementarse un nuevo sistema educativo

DIRECCION GENERAL DE PROGRAMACION Y ESTADISTICA HACENDAL.

PROVINCIA DE SANTA FE
ALUMNOS POR AÑO DE ESTUDIO DE ESCUELAS SECUNDARIAS COMUNES OFICIAL Y PRIVADO
POR DEPARTAMENTO - PERIODO 1997 - 2013

DEPARTAMENTO	MATRICULA																
	1997	1998	1999	2000	2001	2002	2003	2004	2005	2006	2007	2008	2009	2010	2011	2012	2013
Belgrano	2.437	2.395	1.787	1.293	1.377	1.177	1.404	1.287	1.137	1.236	1.241	2.456	2.663	2.651	2.732	2.685	2.751
Caseros	5.655	5.867	4.267	2.864	3.236	3.609	3.550	3.056	2.821	2.784	2.795	5.338	5.295	4.853	5.128	4.976	5.062
Castellanos	8.533	8.793	6.713	4.832	5.434	5.572	5.637	5.185	4.989	5.139	5.217	11.316	10.606	11.564	12.125	12.158	12.248
Constitución	6.143	5.677	4.152	3.071	3.290	3.495	3.515	3.037	3.085	2.920	2.883	5.732	5.826	5.832	5.902	5.800	5.858
Garay	1.129	1.146	838	612	674	739	623	547	618	630	695	1.428	1.598	1.788	1.879	1.901	1.928
Gral. López	11.396	11.764	8.790	6.292	6.736	7.151	6.561	6.385	6.040	5.759	5.942	12.277	12.493	12.527	12.712	12.507	12.617
Gral. Obligado	9.991	10.380	7.464	5.325	6.369	6.710	6.664	6.343	6.042	6.189	6.238	13.809	14.031	14.285	14.505	14.801	15.096
Iriondo	4.026	4.110	3.075	2.189	2.359	2.490	2.383	2.241	1.955	2.043	2.066	4.380	4.256	4.801	4.277	4.235	4.282
La Capital	36.421	36.513	26.744	19.407	20.223	21.351	20.287	18.021	18.196	18.191	18.397	35.724	37.558	38.838	38.784	39.177	39.725
Las Colonias	5.900	6.044	4.593	3.321	3.689	3.652	3.281	3.301	3.361	3.400	3.324	6.633	6.603	6.570	6.743	6.781	6.803
9 de Julio	1.517	1.593	1.071	785	935	1.039	1.015	986	929	914	882	2.216	2.320	2.268	2.383	2.473	2.522
Rosario	74.540	76.162	54.412	38.242	41.417	42.741	39.358	34.224	34.672	36.905	37.638	76.001	76.747	74.375	74.401	73.760	74.288
San Cristóbal	4.206	4.016	3.080	2.218	2.363	2.648	2.209	2.389	2.483	2.505	2.384	5.189	5.276	5.318	5.448	5.279	5.453
San Javier	1.615	1.664	1.212	882	975	1.014	967	988	953	908	978	2.390	2.510	2.659	2.697	2.649	2.695
San Jerónimo	4.644	4.796	3.536	2.459	2.574	2.675	2.705	2.476	2.377	2.342	2.495	5.254	5.325	5.270	5.363	5.397	5.429
San Justo	2.615	2.675	1.902	1.324	1.506	1.548	1.538	1.476	1.334	1.339	1.411	2.916	3.006	3.148	3.262	3.320	3.231
San Lorenzo	9.921	10.148	7.183	4.992	5.584	5.781	5.670	5.330	5.034	5.002	4.998	10.918	11.036	11.063	11.223	10.950	11.245
San Martín	3.488	3.601	2.697	1.942	2.078	2.147	2.134	1.920	1.928	1.857	1.859	3.772	3.846	3.697	3.884	3.933	3.994
Vera	3.124	3.084	2.175	1.479	1.859	2.020	1.819	1.862	1.874	1.893	1.865	3.979	4.236	4.258	4.590	4.647	4.682
TOTAL	197.301	200.428	145.691	103.529	112.678	117.559	111.320	101.054	99.828	101.956	103.308	211.728	215.231	215.765	218.038	217.429	219.909

FUENTE: Datos suministrados por la Dirección Gral. de Progr., Proyectos y Estadística Educativa.

NOTAS: Elaboración propia en base a la fuente citada.

Comprende escuelas medias comunes y privadas y en 1998 a partir de 2º año, debido a que se aplica la Ley Federal y el 1º año se incorpora al 3º ciclo de E.G.B.

A partir del año 2000 también quedaron incorporados a E.G.B 2º y 3º años.

A partir del año 2008 se informan los datos teniendo en cuenta el nuevo sistema educativo implementado volviendo a 7 años de nivel primario.

DIRECCION GENERAL DE PROGRAMACION Y ESTADISTICA HACENDAL.

PROVINCIA DE SANTA FE
ALUMNOS POR AÑO DE ESTUDIO DE ESCUELAS SECUNDARIAS COMUNES OFICIAL Y PRIVADO
POR DEPARTAMENTO - PERIODO 1997 - 2013

DEPARTAMENTO	EVOLUCION RELATIVA DE LA MATRICULA																
	1997	1998	1999	2000	2001	2002	2003	2004	2005	2006	2007	2008	2009	2010	2011	2012	2013
Belgrano	100,00	98,28	73,33	53,06	56,50	48,30	57,61	52,81	46,66	50,72	50,92	100,78	109,27	108,78	112,11	110,18	112,88
Caseros	100,00	103,75	75,46	50,65	57,22	63,82	62,78	54,04	49,89	49,23	49,43	94,39	93,63	85,82	90,68	87,99	89,51
Castellanos	100,00	103,05	78,67	56,63	63,68	65,30	66,06	60,76	58,47	60,23	61,14	132,61	124,29	135,52	142,10	142,48	143,54
Constitución	100,00	92,41	67,59	49,99	53,56	56,89	57,22	49,44	50,22	47,53	46,93	93,31	94,84	94,94	96,08	94,42	95,36
Garay	100,00	101,51	74,22	54,21	59,70	65,46	55,18	48,45	54,74	55,80	61,56	126,48	141,54	158,37	166,43	168,38	170,77
Gral. López	100,00	103,23	77,13	55,21	59,11	62,75	57,57	56,03	53,00	50,54	52,14	107,73	109,63	109,92	111,55	109,75	110,71
Gral. Obligado	100,00	103,89	74,71	53,30	63,75	67,16	66,70	63,49	60,47	61,95	62,44	138,21	140,44	142,98	145,18	148,14	151,10
Iriondo	100,00	102,09	76,38	54,37	58,59	61,85	59,19	55,66	48,56	50,75	51,32	108,79	105,71	119,25	106,23	105,19	106,36
La Capital	100,00	100,25	73,43	53,29	55,53	58,62	55,70	49,48	49,96	49,95	50,51	98,09	103,12	106,64	106,49	107,57	109,07
Las Colonias	100,00	102,44	77,85	56,29	62,53	61,90	55,61	55,95	56,97	57,63	56,34	112,42	111,92	111,36	114,29	114,93	115,31
9 de Julio	100,00	105,01	70,60	51,75	61,63	68,49	66,91	65,00	61,24	60,25	58,14	146,08	152,93	149,51	157,09	163,02	166,25
Rosario	100,00	102,18	73,00	51,30	55,56	57,34	52,80	45,91	46,51	49,51	50,49	101,96	102,96	99,78	99,81	98,95	99,66
San Cristóbal	100,00	95,48	73,23	52,73	56,18	62,96	52,52	56,80	59,03	59,56	56,68	123,37	125,44	126,44	129,53	125,51	129,65
San Javier	100,00	103,03	75,05	54,61	60,37	62,79	59,88	61,18	59,01	56,22	60,56	147,99	155,42	164,64	167,00	164,02	166,87
San Jerónimo	100,00	103,27	76,14	52,95	55,43	57,60	58,25	53,32	51,18	50,43	53,73	113,14	114,66	113,48	115,48	116,21	116,90
San Justo	100,00	102,29	72,73	50,63	57,59	59,20	58,81	56,44	51,01	51,20	53,96	111,51	114,95	120,38	124,74	126,96	123,56
San Lorenzo	100,00	102,29	72,40	50,32	56,28	58,27	57,15	53,72	50,74	50,42	50,38	110,05	111,24	111,51	113,12	110,37	113,35
San Martín	100,00	103,24	77,32	55,68	59,58	61,55	61,18	55,05	55,28	53,24	53,30	108,14	110,26	105,99	111,35	112,76	114,51
Vera	100,00	98,72	69,62	47,34	59,51	64,66	58,23	59,60	59,99	60,60	59,70	127,37	135,60	136,30	146,93	148,75	149,87
TOTAL	100,00	101,58	73,84	52,47	57,11	59,58	56,42	51,22	50,60	51,68	52,36	107,31	109,09	109,36	110,51	110,20	111,46

FUENTE: Datos suministrados por la Dirección Gral. de Progr., Proyectos y Estadística Educativa.

NOTAS: Elaboración propia en base a la fuente citada.

Comprende escuelas medias comunes y privadas y en 1998 a partir de 2º año, debido a que se aplica la Ley Federal y el 1º año se incorpora al 3º ciclo de E.G.B.

A partir del año 2000 también quedaron incorporados a E.G.B 2º y 3º años.

A partir del año 2008 se informan los datos teniendo en cuenta el nuevo sistema educativo implementado volviendo a 7 años de nivel primario.

DIRECCION GENERAL DE PROGRAMACION Y ESTADISTICA HACENDAL.

Provincia de Santa Fe
Niveles Inicial, Primario y Secundario - Oficial y Privado
Evolución Matrícula

